

集 草 機 編

CHM180S

ご注文の際は部品番号の前に **ZJ** をご記入下さい。

2. フレーム関係

CHM180S

2005. 3. 7

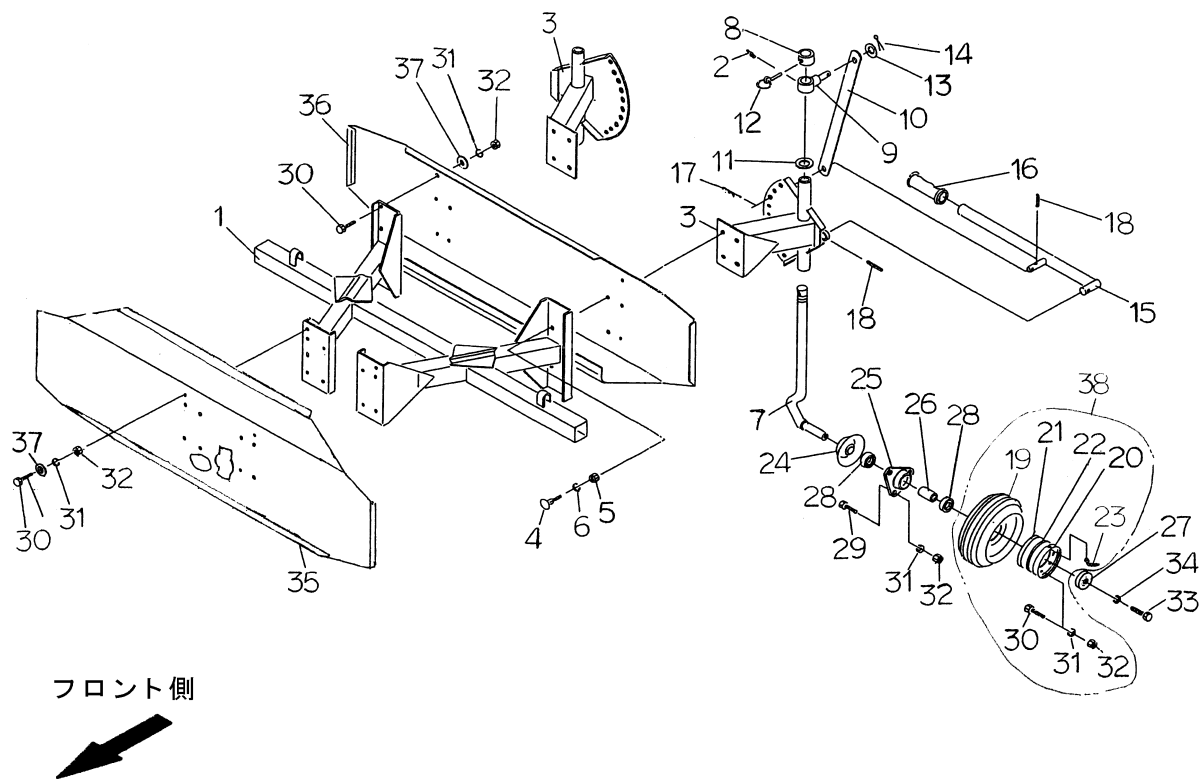

図番	部品コード	部品名称	数量	備考
1	11355-2510-005	フレーム	1	
2	03511-0060-100	グリスニップル A-MT6×1カタ	2	
3	11355-2610-001	ピリンホルター	2	
4	01811-0120-280	カクネホルト 12×28	8	
5	02112-4001-120	ナット 12(コカタ)	8	
6	02431-0000-120	ハネサガネ 12	8	
7	11355-2621-000	アーム	2	
8	11355-2622-000	ストッパーカラー	2	
9	11355-2630-000	キャップ	2	
10	11355-2641-000	ステー	2	
11	02421-0000-220	ヒラサガネ 22	2	
12	03410-0120-000	リンチピン 12 (φ12アナヨウ)	2	
13	02421-0000-120	ヒラサガネ 12	2	
14	03120-0040-300	ワリピン φ4×30	2	
15	11355-2650-000	ハンドル	2	
16	00710-0300-050	ニキリ	2	
17	03151-0120-000	アールピン 12(B)	2	
18	03110-2040-280	ロールピン φ4×28	4	
19	11323-9511-000	タイヤ	2	
20	11346-5112-000	ホイール(アナツキ)	2	
21	11346-5113-000	ホイール	2	
22	11346-5118-000	リング	2	
23	11346-5119-000	エアバルブ	2	
24	11346-5115-001	ホイールカバー	2	
25	11315-1631-000	ハブ	2	
26	05226-2318-420	スペーサ	2	
27	11315-1633-000	ハブカバー 1	2	
28	04110-4062-050	ヘアリング 6205 2RS	4	
29	01314-0080-250	ホルト 8×25(コカタ)	6	
30	01314-0080-200	ホルト 8×20(コカタ)	12	

4. 駆動関係

CHM180S

2005. 3. 7

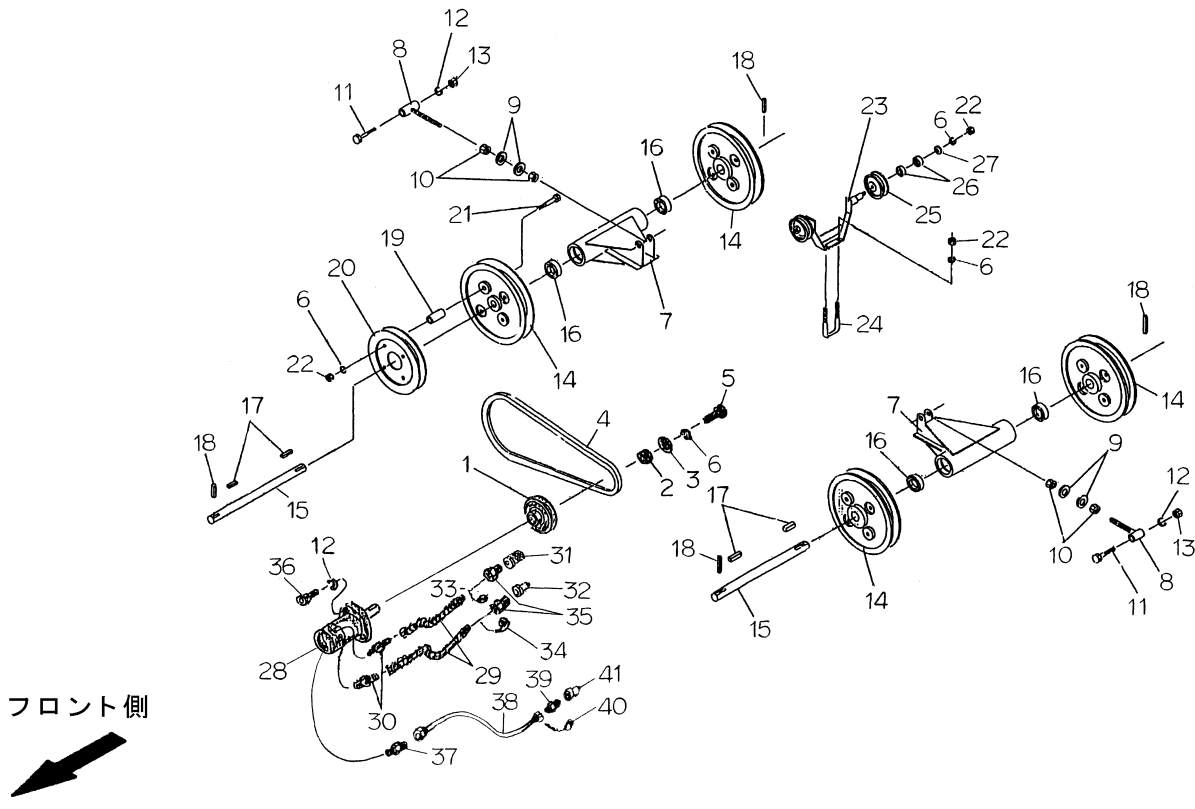

図番	部品コード	部品名称	数量	備考
1	11354-6121-001	プーリー	1	
2	11354-6122-000	スペーサ	1	
3	05010-5420-060	スペーサ 10.5X42X6	1	
4	03610-0030-940	Vベルト C-94	1	
5	01114-0100-250	ホルト 10×25	1	
6	02431-0000-100	ハネサガネ 10	9	
7	11355-3520-001	テンショナー	2	
8	11355-3160-000	チョウセツネジ	2	
9	02421-0000-160	ヒラサガネ 16	4	
10	02112-4001-140	ナット 16(コカタ)	4	
11	01314-0120-850	ホルト 12×85(コカタ)	2	
12	02431-0000-120	ハネサガネ 12	4	
13	02112-4001-120	ナット 12(コカタ)	2	
14	11354-3530-000	プーリー 360	4	
15	11355-3551-000	シャフト	2	
16	04110-4062-050	ヘアリング 6205 2RS	4	
17	03310-8070-300	キー 8×7×30(リョウカク)	4	
18	03110-2060-400	ロールピン 6×40	4	
19	05211-0200-347	スペーサ	4	
20	11342-3310-000	プーリ 320	1	
21	01314-0100-600	ホルト 10×60(コカタ)	4	
22	02112-4001-100	ナット 10(コカタ)	8	
23	11355-3180-000	シウテ	1	
24	11342-3515-000	Uホルト	1	
25	11341-3521-000	ガイドプーリー	2	
26	04110-4062-020	ヘアリング 6202 2RS	4	
27	02421-0000-100	ヒラサガネ 10	2	
28	34113-6210-000	ユアツモータ	1	
29	00820-1480-501	ユアツホース 1/2 L=500	2	
30	00820-0000-640	リンク ツキ ストレートニップル	2	

