

CANYCOM

PARTSLIST

BFP400

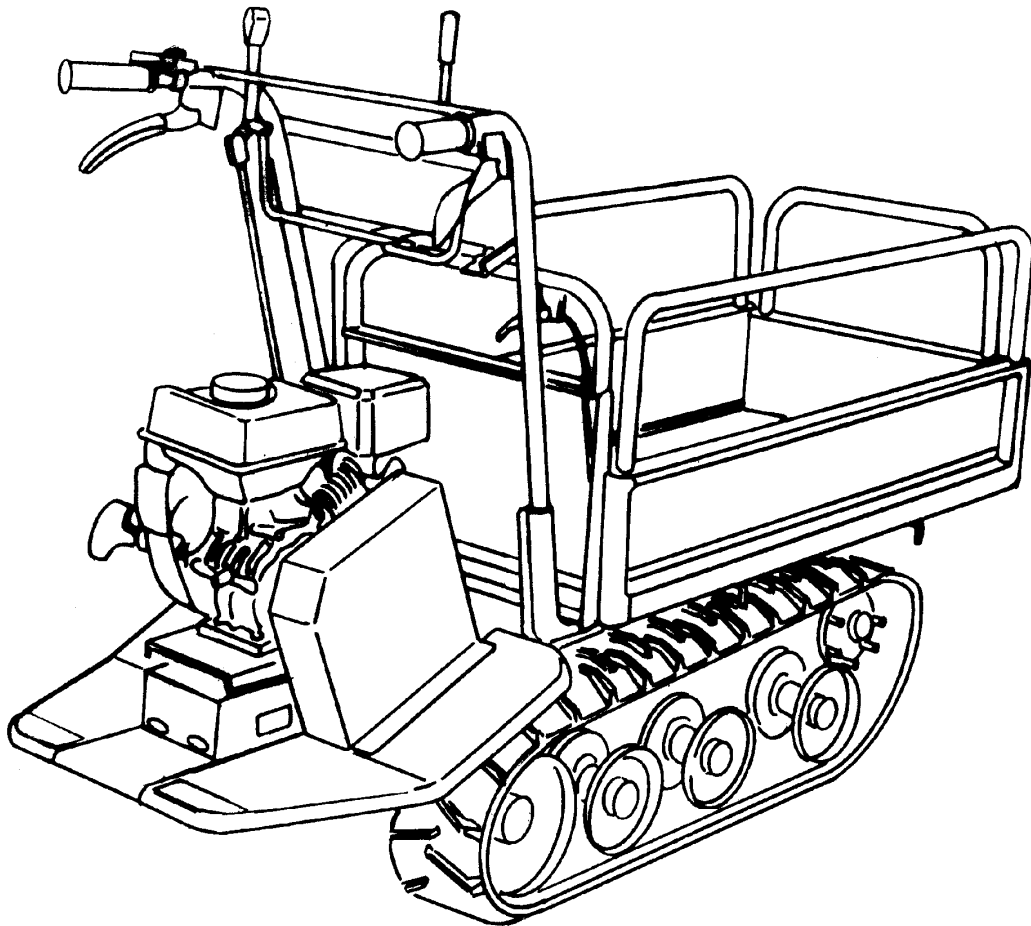

目 次

CONTENS

FIG 1	エンジン & エンジンコントロール ENGINE & CONTROL	1 ~ 2
FIG 2	デンソウ (セルツキエンジン) ELECTRIC EQUIPMENT (ELECTRIC STARTER)	3
FIG 3	フレーム & カバー FRAME & COVER	4 ~ 5
FIG 4	ミッション TRANSMISSION	6
FIG 5	テンリン & ヨウドウリン ROLLER & IDLER	7
FIG 6	クラッチ & ブレーキレバー CLUTCH & BRAKE LEVER	8
FIG 7	チェンジレバー GEAR SHIFT LEVER	9
FIG 8	ニダイ & ゲート (箱型一方開) WAGON & GATE (FLAT BED END OPNING)	10
FIG 9	ニダイ & ゲート (箱型三方開) WAGON & GATE (FLAT BED OPNING 3 WAYS)	11
FIG 10	ニダイ & ゲート (サイドフレーム) WAGON & GATE (SLIDING PANEL)	12
FIG 11	ニダイ & ゲート (ワイド荷台) WAGON & GATE (WIDE SLIDING PANEL)	13
FIG 12	ニダイロック BED LOCKING DEVICE	14
FIG 13	フゾクヒン ACCESSORIES	15
FIG 14	マーク MARK	16
FIG 15	フレーム & カバー FRAME & COVER (シート付仕様)	17 ~ 18
FIG 16	クラッチ & ブレーキレバー CLUTCH & BRAKE LEVER (シート付仕様)	19 ~ 20
FIG 17	チェンジレバー GEAR SHIFT LEVER (シート付仕様)	21
FIG 18	ニダイ & ゲート (箱型三方開) WAGON & GATE (FLAT BED OPNING 3 WAYS) (シート付仕様)	22
FIG 19	ニダイ & ゲート (サイドフレーム) WAGON & GATE (SLIDING PANEL) (シート付仕様)	23
FIG 20	マーク MARK (シート付仕様)	24
FIG 21	シート SEAT (シート付仕様)	25
FIG 22	ウェート WEIGHT (シート付仕様)	26

FIG 1 エンジン & エンジンコントロール ENGINE & CONTROL

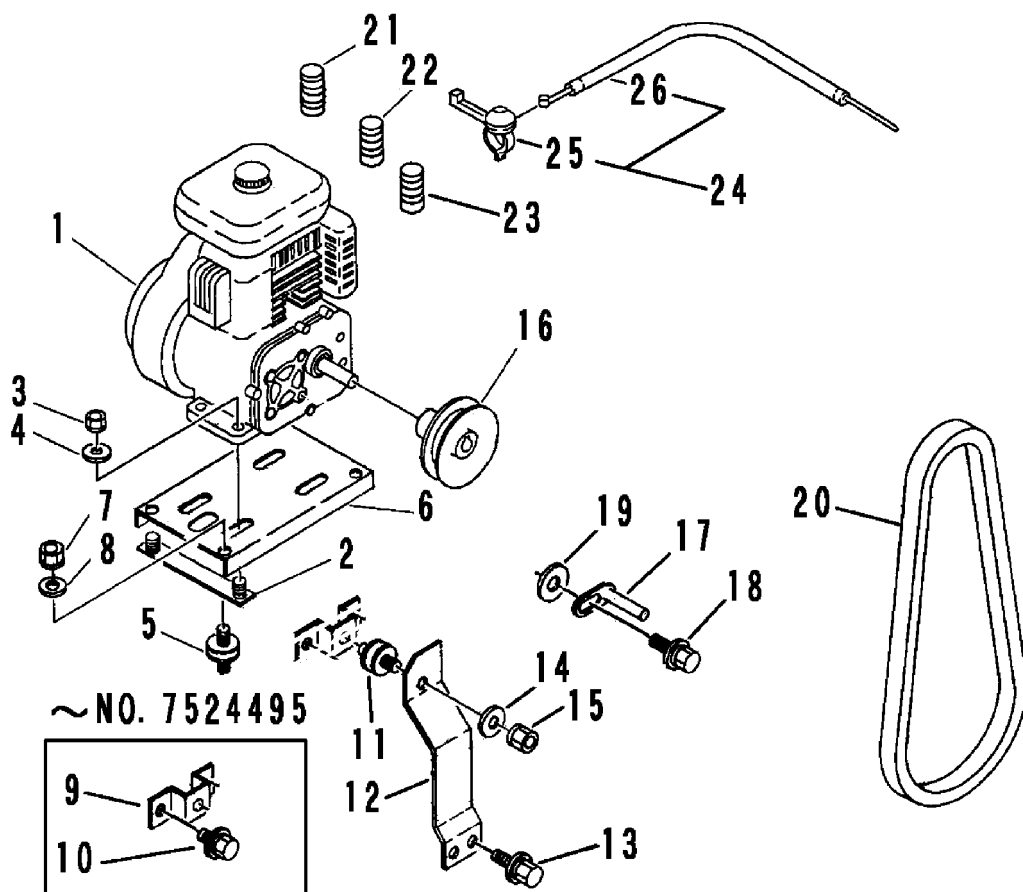

A	クボタセルナシ	KUBOTA RECOIL
B	クボタセルツキ	KUBOTA ELECTRIC
C	ミツビシセルナシ	MITSUBISHI RECOIL
D	ミツビシセルツキ	MITSUBISHI ELECTRIC
E	ミツビシセルナシPTO付	MITSUBISHI RECOIL P.T.O.

見出	部品番号	部品名称		個数Q'ty					型 寸	適用号機	備考
NO.	PART NO.		PART NAME	A	B	C	D	E	DESCRIPTION	FROM ~ UP TO SERIAL NO.	REMARKS
1	3524 0001 101	エンジン	ENGINE	1					GH130-E-GCLZ-CH1	NO.7528783 ~ (BFP400)	
										NO.72700051 ~ (BFP400)シ-ト付	
1	3524 0001 100	エンジン	ENGINE	1					GH130-GCL-Y2-CHI	NO.7522701 ~ NO.7528782 (BFP400)	
										~ NO.72700050(BFP400)シ-ト付	
1	3524 0001 000	エンジン	ENGINE	1					GH120-GCL-Y2-CHI	~ NO.7522700	
1	3524 0002 100	エンジン	ENGINE		1				GH130-GCL-SY2-CHI	NO.7522701 ~	
1	3524 0002 000	エンジン	ENGINE		1				GH120-GCL-SY2-CHI	~ NO.7522700	
1	3533 0003 001	エンジン	ENGINE			1		1	GM132LN-20G	NO.7528363 ~	
1	3533 0003 000	エンジン	ENGINE			1		1	GM132LN-206	NO.7524610 ~ NO.7528362	
1	3524 0003 100	エンジン	ENGINE			1		1	GM131LN-205	~ NO.7524609	
1	3524 0004 100	エンジン	ENGINE				1		GM131LE-206		
2	3535 0002 000	エンジントメネジ	PLATE	2	2	2	2	2			
3	H301 0108 001	Sナット	NUT	4	4	4	4	4	M8		
4	0350 0140 818	PW	WASHER,PLAIN	4	4	4	4	4	8 x 18 x 1.6		
5	3533 0009 000	ボウシシゴム	INSULATOR	4	4	4	4	4	KQ-0157-000		
6	3535 0011 000	エンジンベース	BASE	1	1	1	1	1			
7	H301 0108 001	Sナット	NUT	4	4	4	4	4	M8		
8	0350 0140 818	PW	WASHER,PLAIN	4	4	4	4	4	8 x 18 x 1.6		
9	3533 0012 001	ブラケット	BRACKET	1	1	1	1			~ NO.7524495	
9	3533 0012 001	ブラケット	BRACKET					1			
10	K110 0108 016	Fボルト	BOLT					2	M8 x 16		
11	3533 0009 000	ボウシシゴム	INSULATOR	1	1	1	1	1	KQ-0157-000		
12	3533 0016 001	プレート	PLATE	1	1	1	1	1			
13	H174 0108 020	セムスC	BOLT	2	2	2	2	2	M8 x 20		
14	0350 0140 818	PW	WASHER,PLAIN	1	1	1	1	1	8 x 18 x 1.6		

FIG 1 エンジン & エンジンコントロール ENGINE & CONTROL

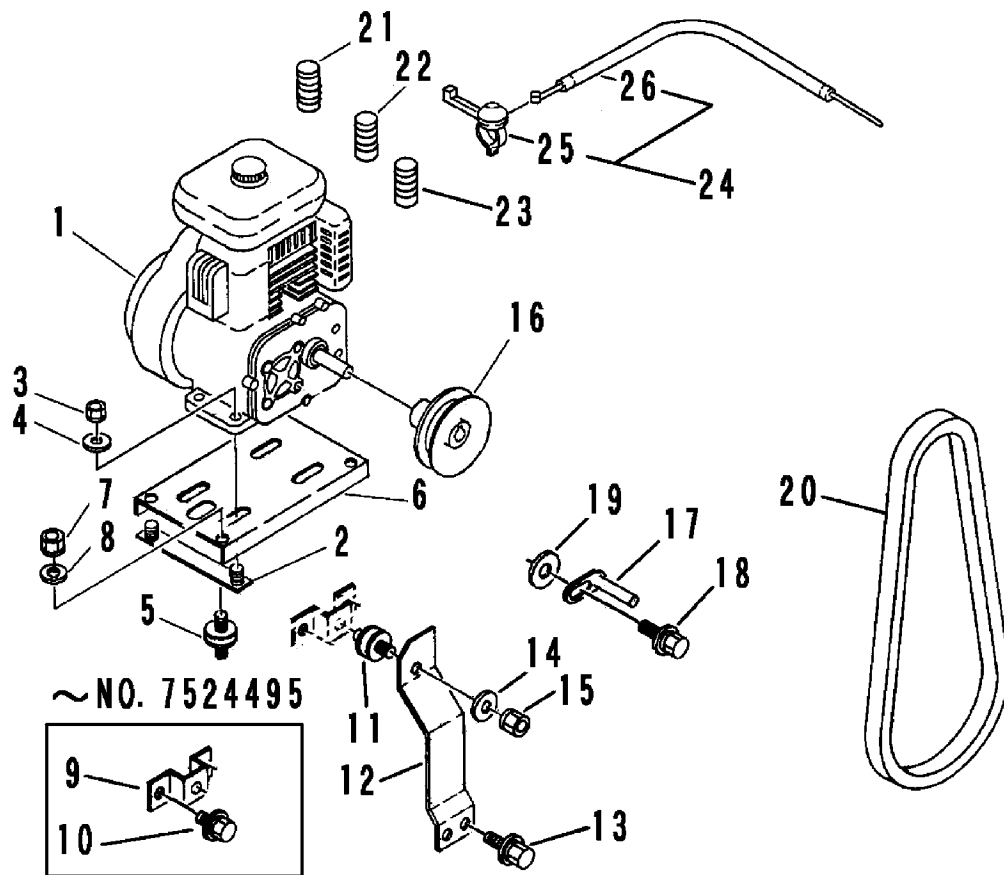

A	クボタセルナシ	KUBOTA RECOIL
B	クボタセルツキ	KUBOTA ELECTRIC
C	ミツビシセルナシ	MITSUBISHI RECOIL
D	ミツビシセルツキ	MITSUBISHI ELECTRIC
E	ミツビシセルナシP.T.O.付	MITSUBISHI RECOIL P.T.O.

見出 NO.	部品番号 PART NO.	部品名称 PART NAME	個数Q'ty					型 寸 DESCRIPTION	適用号機 FROM ~ UP TO SERIAL NO.	備考 REMARKS
			A	B	C	D	E			
15	H301 0108 001	Sナット	NUT	1	1	1	1	1	M8	
16	3513 0006 000	エンジンプーリ	PULLEY	1	1	1	1		3.0インチ	
16	3524 7101 000	プーリ	PULLEY					1	3.5インチ	
17	3610 0101 000	ベルトストッパー	STOPPER	2	2	2	2		D	
17	3633 0021 000	ベルトストッパー	STOPPER					2		
18	K110 0108 016	Fボルト	BOLT	2	2	2	2	2	M8x16	
19	0350 0160 828	PW	WASHER,PLAIN	2	2	2	2	2	8x28x3.2	
20	0852 1300 031	Vベルト	V-BELT			1	1	1	SB31	
20	0852 1300 032	Vベルト	V-BELT	1	1				SB32	
21	3533 0021 000	コルゲートチューブ	TUBE	1	1	1	1	1	13.2	
22	3533 0023 000	コルゲートチューブ	TUBE	1	1	1	1	1	25	
23	3535 0025 000	コルゲートチューブ	TUBE	1	1	1	1	1		
24	3533 0105 000	スロットルレバーASSY	LEVER	1	1					NO.7522701 ~
24	3533 0101 000	スロットルレバーASSY	LEVER	1	1					~ NO.7522700
24	3535 0101 000	スロットルレバーASSY	LEVER			1	1	1		
25	3533 0102 000	スロットルレバー	LEVER	1	1	1	1	1		
26	3533 0107 000	スロットルワイヤー	WIRE	1	1					NO.7522701 ~
26	3105 0105 000	ワイヤー	WIRE	1	1				WG013202	~ NO.7522700
26	3513 0102 000	スロットルワイヤー	WIRE			1	1	1	WG013184	

FIG 3 フレーム & カバー FRAME & COVER

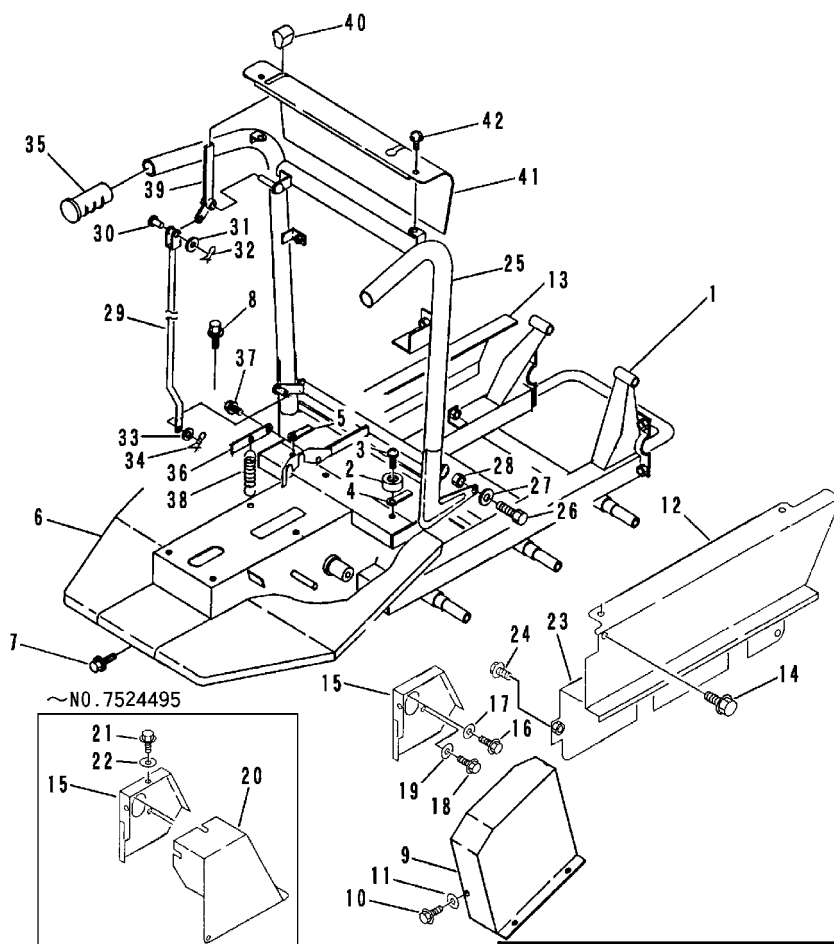

A	ミツビシ	MITSUBISHI
B	クボタ	KUBOTA
C	P.T.O	P.T.O

見出 NO.	部品番号 PART NO.	部品名称 PART NAME	個数Q'ty A B C	型 寸 DESCRIPTION	適用号機 FROM ~ UP TO SERIAL NO.	備 考 REMARKS
1	3535 1001 001	フレーム FRAME	1 1 1			部品供給不可
2	3611 4062 000	ホゴゴム RUBBER	2 2 2	B-4		
3	A252 0160 025	トラスコネジ SCREW	2 2 2	M6 x 25		
4	0050 2114 083	クランプ CLAMP	1 1 1			
5	0050 2110 083	クランプ CLAMP	1 1 1			
6	3535 1201 000	ステップ STEP	1 1 1			
7	H114 0108 016	セムスB BOLT	3 3 3	M8 x 16		
8	H164 0106 016	セムスC BOLT	1 1 1	M6 x 16		
9	3535 1267 000	ベルトカバー COVER	1 1 1		NO.7524496 ~	
9	3535 1262 000	ベルトカバー COVER	1 1 1		~ NO.7524495	
10	K700 0106 016	Fボルト BOLT	3 3 3	M6 x 16		
11	0350 0140 618	PW WASHER,PLAIN	3 3 3	6 x 18 x 1.6		
12	3535 1301 000	カバー COVER	1 1 1			
13	3535 1303 000	カバー COVER	1 1 1			
14	H104 0106 016	セムスB BOLT	4 4 4	M6 x 16		
15	3533 1401 001	ブラケット BRACKET	1		NO.7524496 ~	
15	3533 1401 000	ブラケット BRACKET	1		~ NO.7524495	
15	3533 1403 001	ブラケット BRACKET		1	NO.7524496 ~	
15	3533 1403 000	ブラケット BRACKET		1	~ NO.7524495	
16	K710 0108 012	Fボルト BOLT	4 1	M8 x 12		
17	0350 0140 818	PW WASHER,PLAIN		1	8 x 18 x 1.6	
18	K700 0106 012	Fボルト BOLT		2	M6 x 12	
19	0350 0140 618	PW WASHER,PLAIN		2	6 x 18 x 1.6	
20	3535 1405 000	カバー COVER	1		~ NO.7524495	
20	3533 1407 000	カバー COVER		1	~ NO.7524495	

FIG 3 フレーム & カバー FRAME & COVER

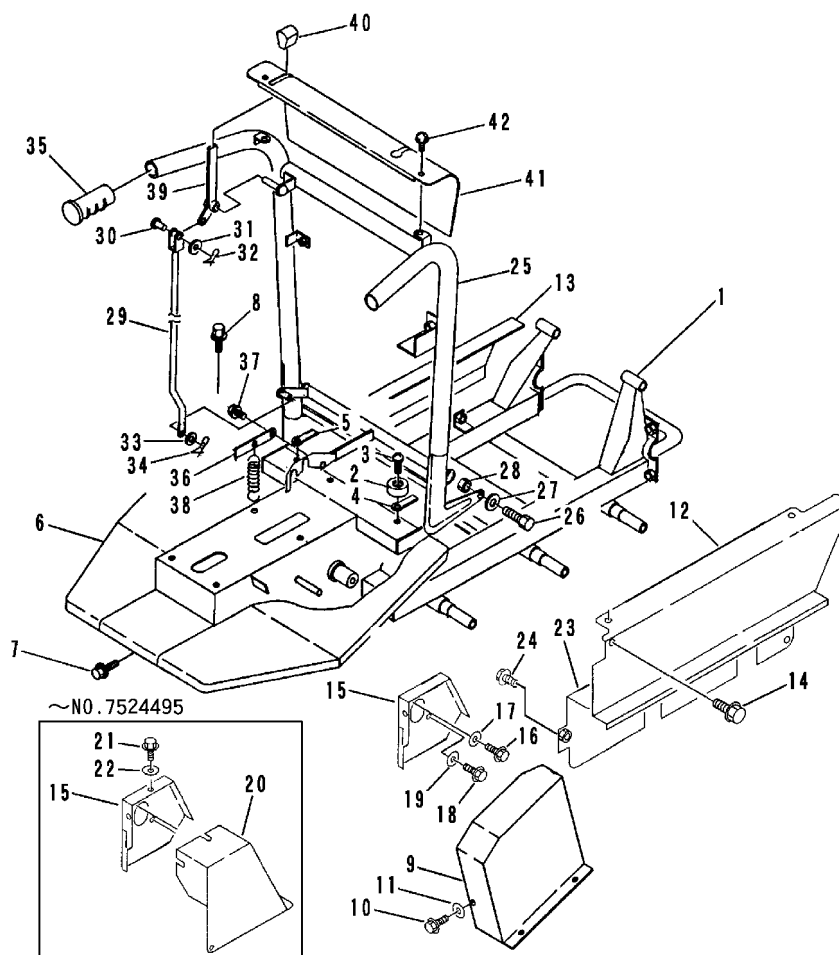

A	ミツビシ	MITSUBISHI
B	クボタ	KUBOTA
C	P.T.Oツキ	P.T.O

見出 NO.	部品番号 PART NO.	部品名称 PART NAME	個数Q'ty			型 寸 DESCRIPTION	適用号機 FROM ~ UP TO SERIAL NO.	備 考 REMARKS
			A	B	C			
21	K700 0106 016	Fボルト	BOLT	3	3	M6 × 16	~ NO.7524495	
22	0350 0140 618	P.W	WASHER,PLAIN	3	3	6 × 18 × 1.6	~ NO.7524495	
23	3535 1411 000	カバー	COVER	1	1	1		
24	K700 0106 016	Fボルト	BOLT	2	2	2	M6 × 16	
25	3535 1501 000	ハンドル	HANDLE	1	1	1		
26	A114 0112 040	ボルト	BOLT	2	2	2	M12 × 40	
27	0350 0151 226	P.W	WASHER,PLAIN	2	2	2	12 × 26 × 2.3	
28	A301 0112 003	ナット	NUT	2	2	2	M12 3種	
29	3533 1531 000	ロッド	ROD	1	1	1		
30	0562 0108 022	ヒラアタマピン	PIN clevis	1	1	1	8 × 22	
31	0350 0140 818	P.W	WASHER,PLAIN	1	1	1	8 × 18 × 1.6	
32	0523 0108 000	スナップピン	SNAP PIN	1	1	1	8用	
33	0350 0130 613	P.W	WASHER,PLAIN	1	1	1	6 × 13 × 1.0	
34	0523 0106 000	スナップピン	SNAP PIN	1	1	1	6用	
35	3533 1151 000	グリップ	GRIP	2	2	2	27502649000	
36	3533 1541 000	プレート	PLATE	1	1	1		
37	K700 0106 016	Fボルト	BOLT	1	1	1	M6 × 16	
38	3625 4401 000	スプリング	SPRING	1	1	1	#74	
39	3533 1161 000	レバー	LEVER	1	1	1		
40	3533 1165 000	グリップ	GRIP	1	1	1		
41	3535 1566 000	カバー	COVER	1	1	1		
42	H242 0106 016	ナベセムスB	SCREW	4	4	4	M6 × 16	

FIG 4 ミッション TRANSMISSION

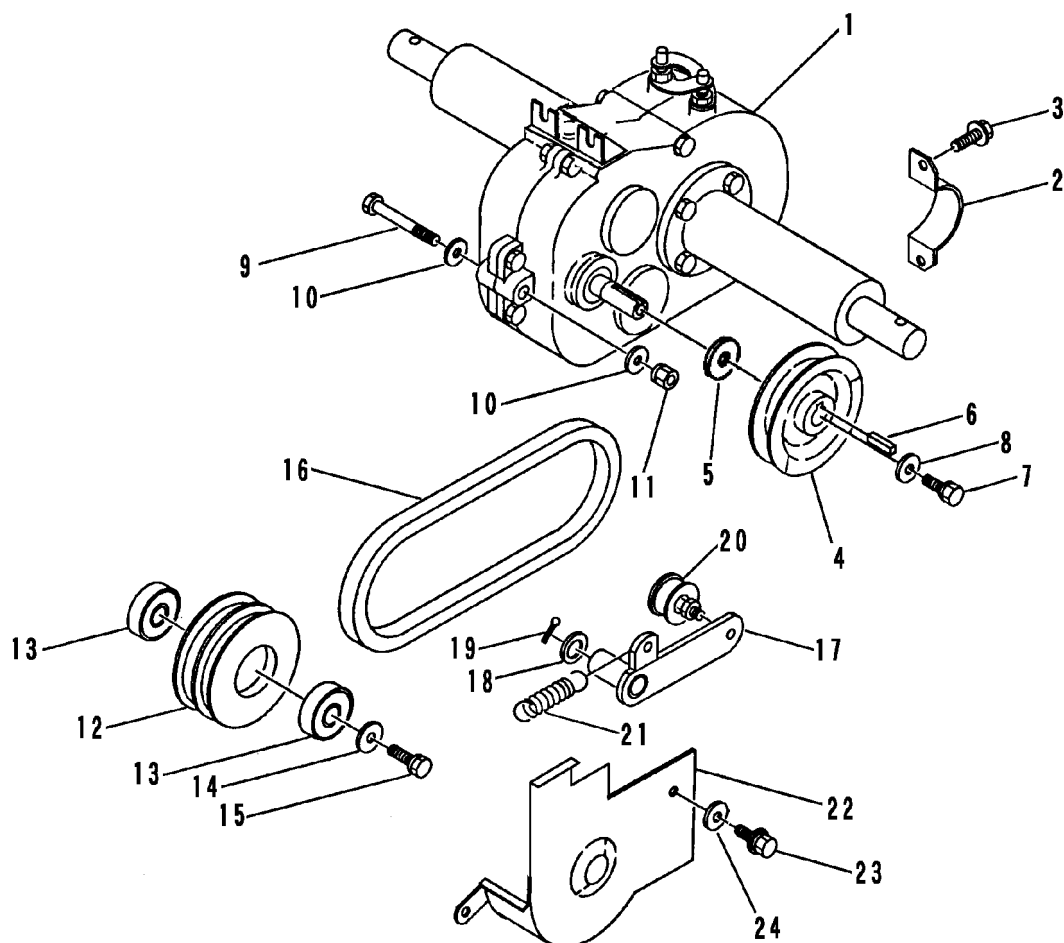

見出 NO.	部品番号 PART NO.	部品名称 PART NAME	個数 Q'ty	型 寸 DESCRIPTION	適用号機 FROM ~ UP TO SERIAL NO.	備 考 REMARKS
1	7953 000E 000	ミッション TRANSMISSION	1	CT031E		巻末ミッション編参照
2	3535 2001 000	プレート PLATE	2			
3	K710 0110 025	Fボルト BOLT	4	M10×25		
4	3535 2004 001	プーリ PULLEY	1		NO.7632171 ~	
4	3535 2004 000	プーリ PULLEY	1		~ NO.7632170	
5	3533 2005 000	シム SHIM	1		NO.7632171 ~	
6	0571 0005 025	キー KEY	1	5×5×25		
7	K700 0606 016	Fボルト BOLT	1	M6×16 2410		
8	0350 0160 628	PW WASHER,PLAIN	1	6×28×3.0		
9	A114 0110 065	ボルト BOLT	1	M10×65×25		
10	0350 0141 022	PW WASHER,PLAIN	2	10×22×1.6		
11	H301 0110 001	Sナット NUT	1	M10		
12	3505 2005 000	チュウカンプーリ PULLEY	1	102-47B2-01		
13	0750 0560 054	ベアリング BEARING	2	6005DDU		
14	0350 0160 828	PW WASHER,PLAIN	1	8×28×3.2		
15	K710 0608 016	Fボルト BOLT	1	M8×20 2410		
16	0852 0000 065	Vベルト V-BELT	1	B65		
17	3514 2314 000	テンションアーム ARM	1			
18	0350 0161 630	PW WASHER,PLAIN	1	16×30×3.2		
19	0520 0132 032	ワリピン PIN split	1	3.2×32		
20	3611 7105 000	テンションプーリ PULLEY	1	ナット付き		
21	3513 3127 000	スプリング SPRING	1	#157		
22	3533 2337 000	ベルトストッパ STOPPER	1			
23	K710 0108 020	Fボルト BOLT	2	M8×20		
24	0350 0140 818	PW WASHER,PLAIN	2	8×18×1.6		

FIG 5 テンリン & ユウドウリン ROLLER & IDLER

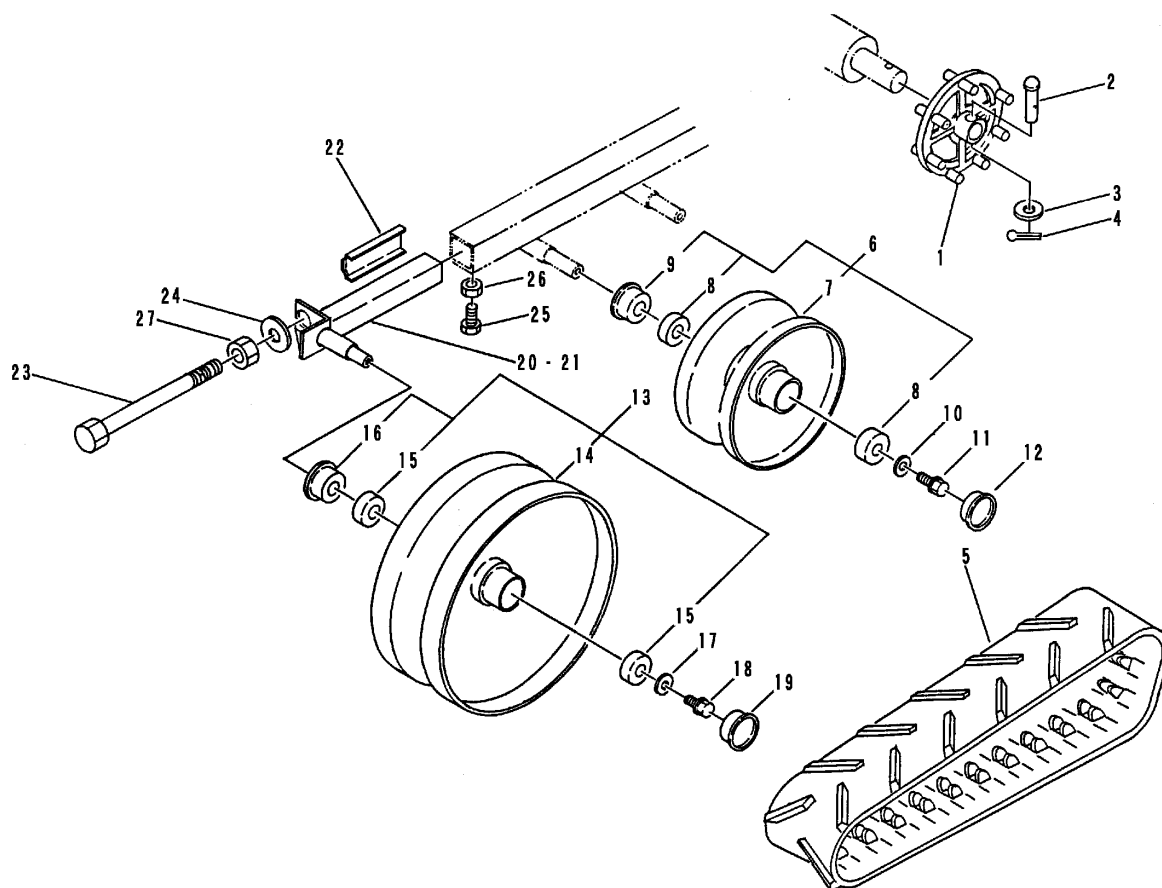

見出 NO.	部品番号 PART NO.	部品名称 PART NAME	個数 Q'ty	型 寸 DESCRIPTION	適用号機 FROM ~ UP TO SERIAL NO.	備 考 REMARKS
1	3535 2006 000	スプロケット	2	SPROCKET		
2	0560 0110 055	ホイールチューブピン	2	PIN	10 × 55	
3	0350 0141 022	P.W	2	WASHER,PLAIN	10 × 22 × 1.6	
4	0520 0125 020	ワリピン	2	PIN split	2.5 × 20	
5	3535 2015 000	クローラ	2	CRAWLER		NO.7523096 ~
5	3535 2011 000	クローラ	2	CRAWLER		~ NO.7523095
6	3514 2101 000	テンリンASSY	6	ROLLER ASSY		
7	3514 2102 000	テンリン	6	ROLLER		
8	0750 0062 040	ベアリング	12	BEARING	6204	
9	0840 3254 716	オイルシール	6	SEAL	MUD 25 × 47 × 15	
10	0350 0151 026	P.W	6	WASHER,PLAIN	10 × 26 × 2.3	
11	K710 0110 020	Fボルト	6	BOLT	M10 × 20	
12	3513 2107 000	メクラボタ	6	CAP	SC47 × 7S	
13	3533 2201 001	ユウドウリンASSY	2	IDLER		
14	3533 2201 101	ユウドウリン	2	IDLER		
15	0750 0062 050	ベアリング	4	BEARING	6205	
16	3516 2303 000	オイルシール	2	SEAL	MUD 30 × 55 × 15	
17	0350 0161 030	P.W	2	WASHER,PLAIN	10 × 30 × 3.2	
18	K710 0110 020	Fボルト	2	BOLT	M10 × 20	
19	3513 2205 000	メクラボタ	2	CAP	SC52 × 7S	
20	3533 2235 000	ユウドウリンフォークR	1	FORK		
21	3533 2244 000	ユウドウリンフォークL	1	FORK		
22	3533 2231 000	スペーサ	2	SPACER		
23	3533 2233 000	ハリボルト	2	BOLT		
24	0350 0161 630	P.W	2	WASHER,PLAIN	16 × 30 × 3.2	
25	A110 0110 030	ボルト	2	BOLT	M10 × 30	
26	A301 0110 003	ナット	2	NUT	M10 3種	
27	A300 0116 003	ナット	2	NUT	M16 3種	

FIG 6 クラッチ & ブレーキレバー CLUTCH & BRAKE LEVER

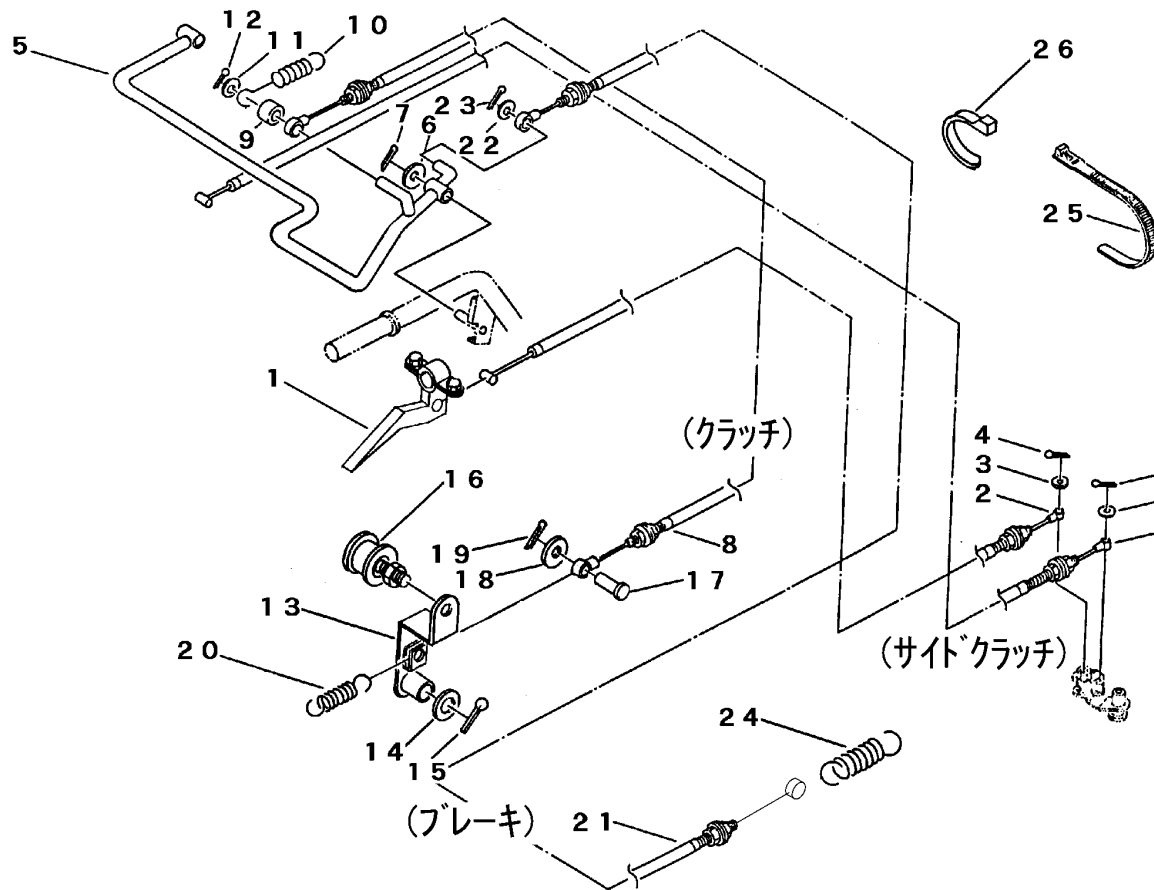

A	三菱	MITSUBISHI
B	クボタ	KUBOTA

見出 NO.	部品番号 PART NO.	部品名称	PART NAME	個数 Q'ty		型 寸 DESCRIPTION	適用号機 FROM ~ UP TO SERIAL NO.	備 考 REMARKS
				A	B			
1	3535 3001 000	レバー Assy	LEVER	2	2		NO.7529391~	樹脂製
1	3515 3002 000	レバー R コンブ	LEVER	2	2		~NO.7529390	金属製
2	3535 3006 000	ワイヤー	WIRE	2	2	(樹脂用)	NO.7529391~	サイドクラッチ
2	3535 3005 000	ワイヤー	WIRE	2	2	(金属用)	~NO.7529390	サイドクラッチ
3	0350 0130 613	PW	WASHER,PLAIN	8	8	6×13×1.0		
4	0520 0120 016	フリピン	PIN split	2	2	2.0×16		
5	3533 3101 000	クラッチ・ブレーキレバー	LEVER	1	1			
6	0350 0141 022	PW	WASHER,PLAIN	2	2	10×22×1.6		
7	0520 0125 025	フリピン	PIN split	2	2	2.5×25		
8	3533 3109 000	ワイヤー	WIRE	1	1			クラッチ
9	3513 3109 000	カラー	COLLAR	1	1			
10	3513 3111 000	スプリング	SPRING	1	1	#156		
11	0350 0141 022	PW	WASHER,PLAIN	1	1	10×22×1.6		
12	0520 0125 020	フリピン	PIN split	1	1	2.5×20		
13	3535 3111 000	テンションアーム	ARM		1			
13	3535 3116 000	テンションアーム	ARM	1				
14	0350 0161 630	PW	WASHER,PLAIN	1	1	16×30×3.2		
15	0520 0132 032	フリピン	PIN split	1	1	3.2×32		
16	3535 3121 000	テンションプーリ	PULLEY	1	1	TPB-45 NBK製		
17	0562 0106 021	ヒラアタマピン	PIN clevis	1	1	φ6×21		
18	0350 0130 613	PW	WASHER,PLAIN	1	1	6×13×1.0		
19	0520 0120 012	フリピン	PIN split	1	1	2.0×12		
20	3205 2004 000	スプリング	SPRING	1	1	#50		
21	3514 3115 000	ワイヤー	WIRE	1	1	WG043191-01		ブレーキ
22	0350 0141 022	PW	WASHER,PLAIN	1	1	10×22×1.6		
23	0520 0125 020	フリピン	PIN split	1	1	2.5×20		
24	7201 3304 000	スプリング	SPRING	1	1	#110		
25	3513 3131 000	プラスチックバンド	CLAMP	2	2	10072858000		
26	3637 0254 000	プラスチックバンド	CLAMP	3	3	RF250		

注記) NO.1,NO.2は、セット交換にて新旧部品の互換性があります。(単品部品には、互換性はありません。)

FIG 8 ニダイ & ゲート (箱型一方開)
WAGON & GATE (FLAT BED END OPENING)

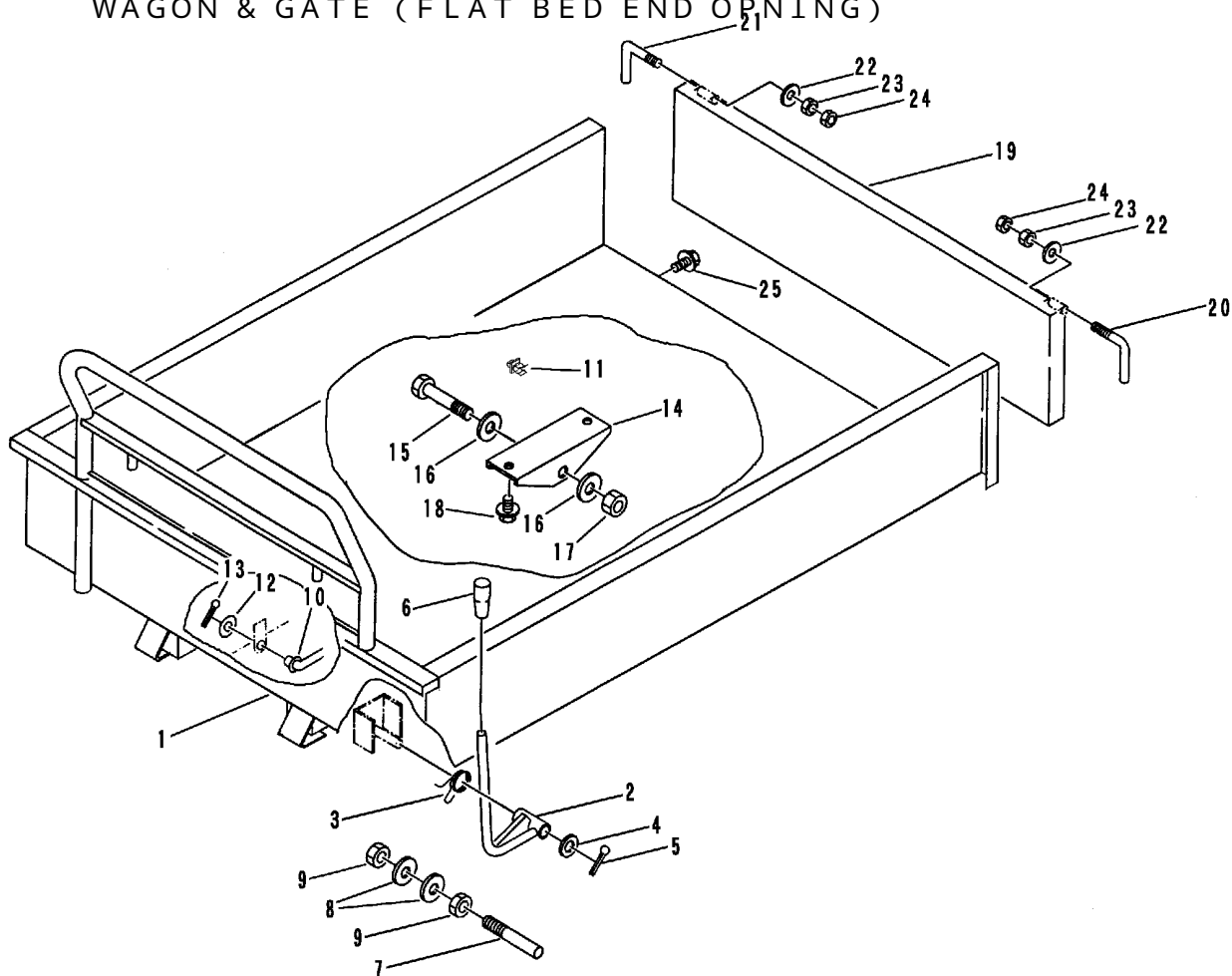

D-BFP400-C1/000-3

見出 NO.	部品番号 PART NO.	部品名称 PART NAME	個数 Q'ty	型 寸 DESCRIPTION	適用号機 FROM ~ UP TO SERIAL NO.	備 考 REMARKS
1	3535 4001 000	ニダイフレーム	1	WAGON		
2	3535 4041 000	ロックレバー	1	LEVER		
3	3508 6204 000	スプリング	1	SPRING	#131	
4	0350 0161 630	PW	1	WASHER,PLAIN	16 × 30 × 3.2	
5	0520 0132 025	ワリピン	1	PIN split	3.2 × 25	
6	0691 0010 250	グリップ	1	GRIP		
7	3508 6205 000	ロックカナグウケ	1	SHAFT		
8	0350 0151 226	PW	2	WASHER,PLAIN	12 × 26 × 2.3	
9	A301 0112 003	ナット	2	NUT	M12 3種	
10	3533 4021 000	ラッカボウシボウ	1	ROD		
11	3535 4059 000	ロッドホルダー	1	HOLDER,ROD		
12	0350 0140 818	PW	1	WASHER,PLAIN	8 × 18 × 1.6	
13	0520 0125 016	ワリピン	1	PIN,SPLIT	2.5 × 16	
14	3533 4101 000	ニダイトリツケ	2	BRACKET		
15	A114 0112 080	ボルト	2	BOLT	M12 × 80	
16	0350 0151 222	PW	4	WASHER,PLAIN	12 × 22 × 2.3	
17	A351 0112 002	Uナット	2	U-NUT	M12	
18	H114 0108 016	セムスB	4	BOLT	M8 × 16	
19	3514 4201 000	マエドア	1	GATE		
20	3407 4107 000	ドアカケガネR	1	LEVER	K-003	
21	3407 4108 000	ドアカケガネL	1	LEVER	K-003	
22	0350 0141 022	PW	2	WASHER,PLAIN	10 × 22 × 1.6	
23	A301 0110 001	ナット	2	NUT	M10	
24	A301 0110 003	ナット	2	NUT	M10 3種	
25	H114 0108 016	セムスB	1	BOLT	M8 × 16	

FIG 9 ニダイ & ゲート (箱型三方開)
WAGON & GATE (FLAT BED OPNING 3 WAYS)

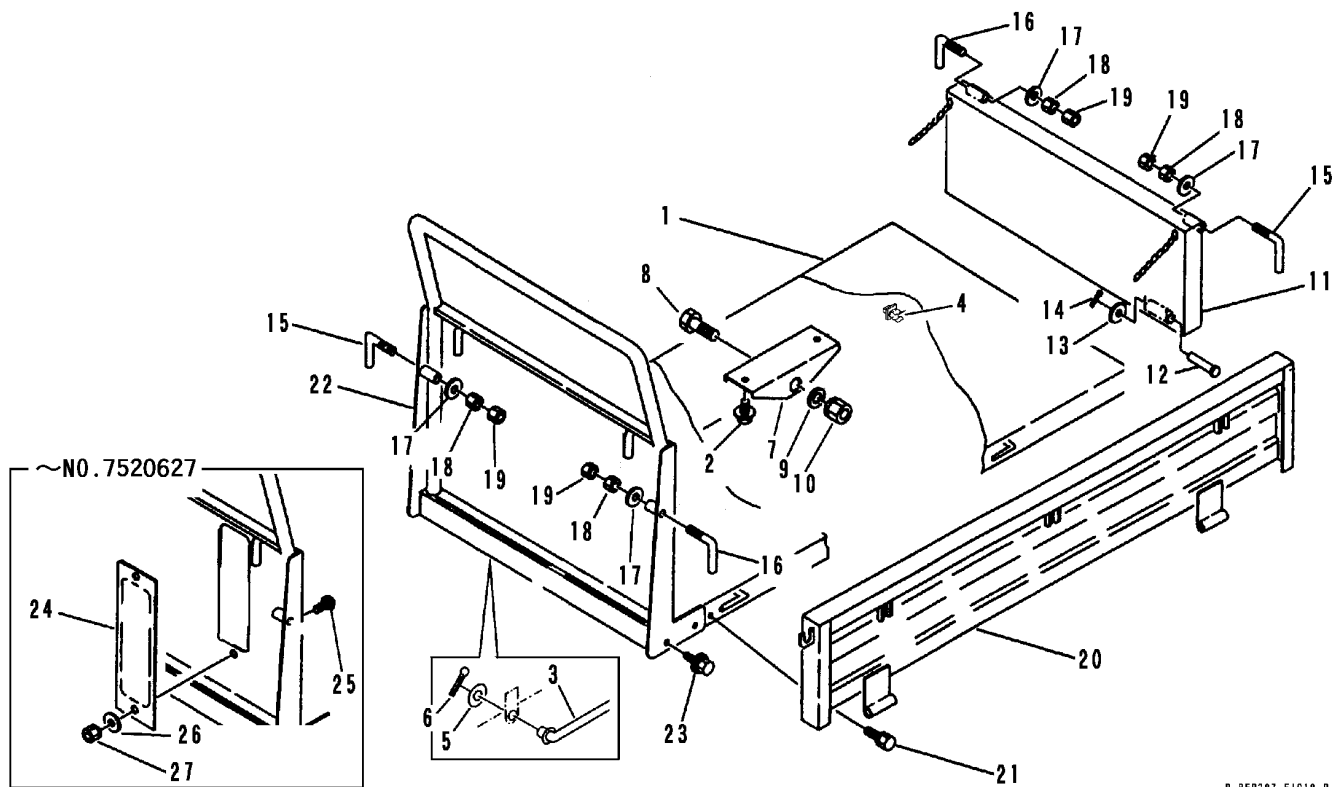

見出 NO.	部品番号 PART NO.	部品名称 PART NAME	個数 Q'ty	型 寸 DESCRIPTION	適用号機 FROM ~ UP TO SERIAL NO.	備 考 REMARKS
1	3533 4701 001	ニダイ	1	WAGON		
2	H114 0108 016	セムスB	4	BOLT	M8 x 16	
3	3533 4021 000	ラッカボウシボウ	1	ROD		NO.7521387 ~
4	3535 4059 000	ロッドホルダー	1	HOLDER,ROD		NO.7521387 ~
5	0350 0140 818	PW	1	WASHER,PLAIN	8 x 18 x 1.6	NO.7521387 ~
6	0520 0125 016	ワリピン	1	PIN,SPLIT	2.5 x 16	NO.7521387 ~
7	3533 4101 000	ニダイトリツケ	2	BRACKET		
8	A114 0112 080	ボルト	2	BOLT	M12 x 80	
9	0350 0151 222	PW	4	WASHER,PLAIN	12 x 22 x 2.3	
10	A351 0112 001	Uナット	2	U-NUT	M12	
11	3514 4201 000	マエドア	1	GATE		
12	3606 4705 001	トリツケピン	2	PIN	8 x 66	
13	0350 0140 818	PW	2	WASHER,PLAIN	8 x 18 x 1.6	
14	0520 0125 020	ワリピン	2	PIN split	2.5 x 20	
15	3407 4107 000	ドアカケガネR	2	LEVER	K-003	
16	3407 4108 000	ドアカケガネL	2	LEVER	K-003	
17	0350 0141 022	PW	4	WASHER,PLAIN	10 x 22 x 1.6	
18	A301 0110 001	ナット	4	NUT	M10	
19	A301 0110 003	ナット	4	NUT	M10 3種	
20	3533 4801 000	ソクバン	2	SIDE GATE		
21	K110 0108 016	Fボルト	2	BOLT	M8 x 16	
22	3535 4401 000	パネル	1	PANEL		NO.7520628 ~
22	3533 4851 001	ウシロドア	1	GATE		~ NO.7520627
23	H174 0108 016	セムスC	5	BOLT	M8 x 16	
24	3524 4328 000	カバー	1	COVER		~ NO.7520627
25	A242 0106 016	ナベコネジ	2	SCREW	M6 x 16	~ NO.7520627
26	0350 0130 613	PW	2	WASHER,PLAIN	6 x 13 x 1.0	~ NO.7520627
27	H300 0106 001	Sナット	2	NUT	M6	~ NO.7520627

FIG 10 ニダイ & ゲート (サイドフレーム)
WAGON & GATE (SLIDING PANEL)

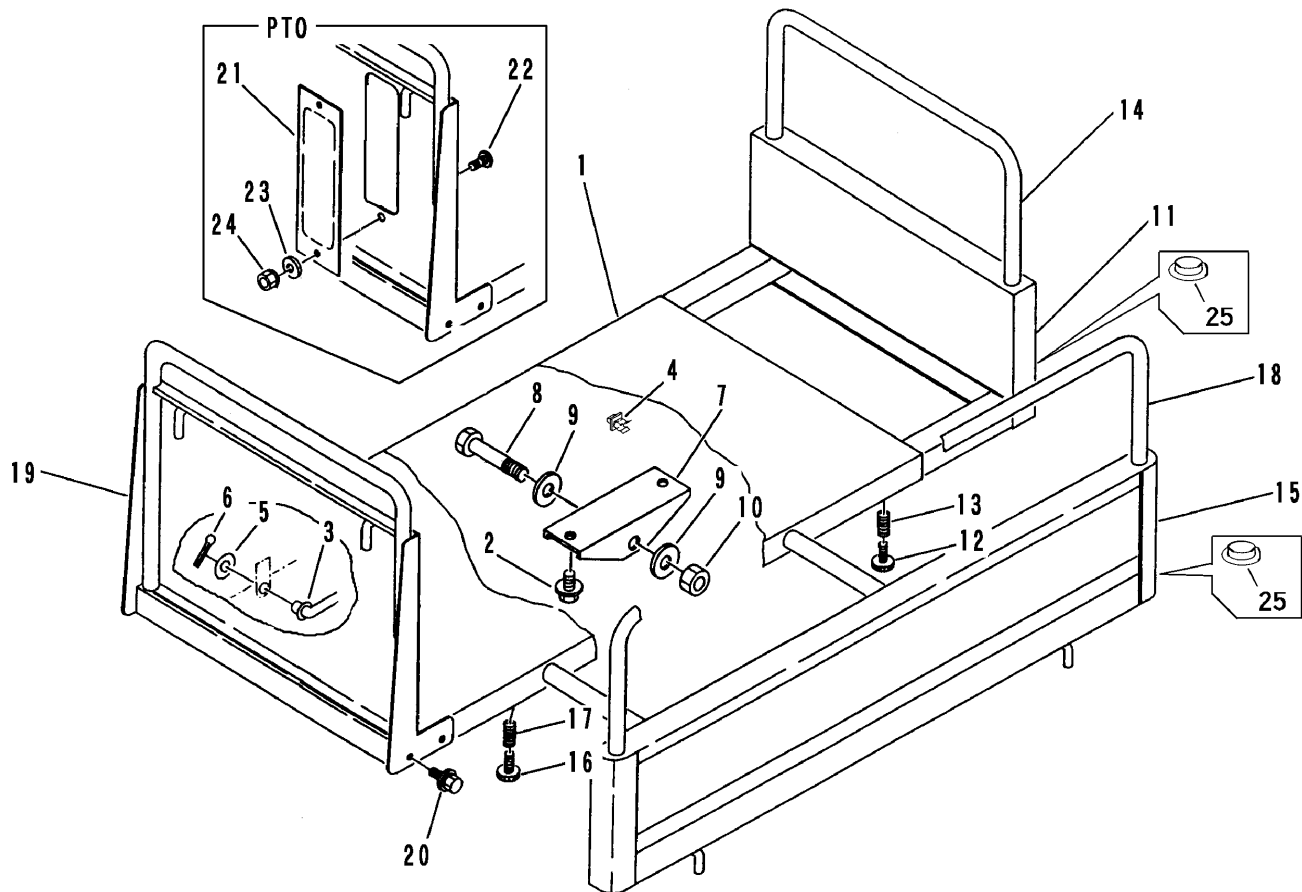

A	標準	STANDARD
B	PTO付き	P.T.O.

見出 NO.	部品番号 PART NO.	部品名称 PART NAME	個数Q'ty		型 寸 DESCRIPTION	適用号機 FROM ~ UP TO SERIAL NO.	備 考 REMARKS
			A	B			
1	3533 4001 001	ニダイ	1	1	WAGON		
2	H114 0108 016	セムスB	4	4	BOLT M8 x 16		
3	3533 4021 000	ラッカボウシボウ	1	1	ROD	NO.7521387 ~	
4	3535 4059 000	ロッドホルダー	1	1	HOLDER,ROD	NO.7521387 ~	
5	0350 0140 818	PW	1	1	WASHER,PLAIN 8 x 18 x 1.6	NO.7521387 ~	
6	0520 0125 016	ワリピン	1	1	PIN,SPLIT 2.5 x 16	NO.7521387 ~	
7	3533 4101 000	ニダイトリツケ	2	2	BRACKET		
8	A114 0112 080	ボルト	2	2	BOLT M12 x 80		
9	0350 0151 222	PW	4	4	WASHER,PLAIN 12 x 22 x 2.3		
10	A351 0112 001	Uナット	2	2	U-NUT M12		
11	3533 4201 000	ホジョフレーム	1	1	FRAME		
12	3513 4111 000	ノブボルト	2	2	BOLT		
13	3513 4112 000	スプリング	2	2	SPRING #169		
14	3533 4212 000	ニワクマエ	1	1	ROD		
15	3533 4301 000	サイドフレーム	2	2	SIDE FRAME		
16	3513 4111 000	ノブボルト	4	4	BOLT		
17	3513 4112 000	スプリング	4	4	SPRING #169		
18	3514 4711 000	ニワクヨコ	2	2	ROD		
19	3535 4801 000	パネル	1		PANEL		
19	3533 4401 000	ウシロドア		1	DOOR		
20	H114 0108 016	セムスB	4	4	BOLT M8 x 16		
21	3524 4328 000	カバー		1	COVER		
22	A242 0106 016	ナベコネジ		2	SCREW M6 x 16		
23	0350 0130 613	PW		2	WASHER,PLAIN 6 x 13 x 1.0		
24	H300 0106 001	Sナット		2	NUT M6		
25	3533 4215 000	キャップ	6	6	CAP		

FIG 11 ニダイ & ゲート (ワイド荷台)
WAGON & GATE (WIDE SLIDING PANEL)

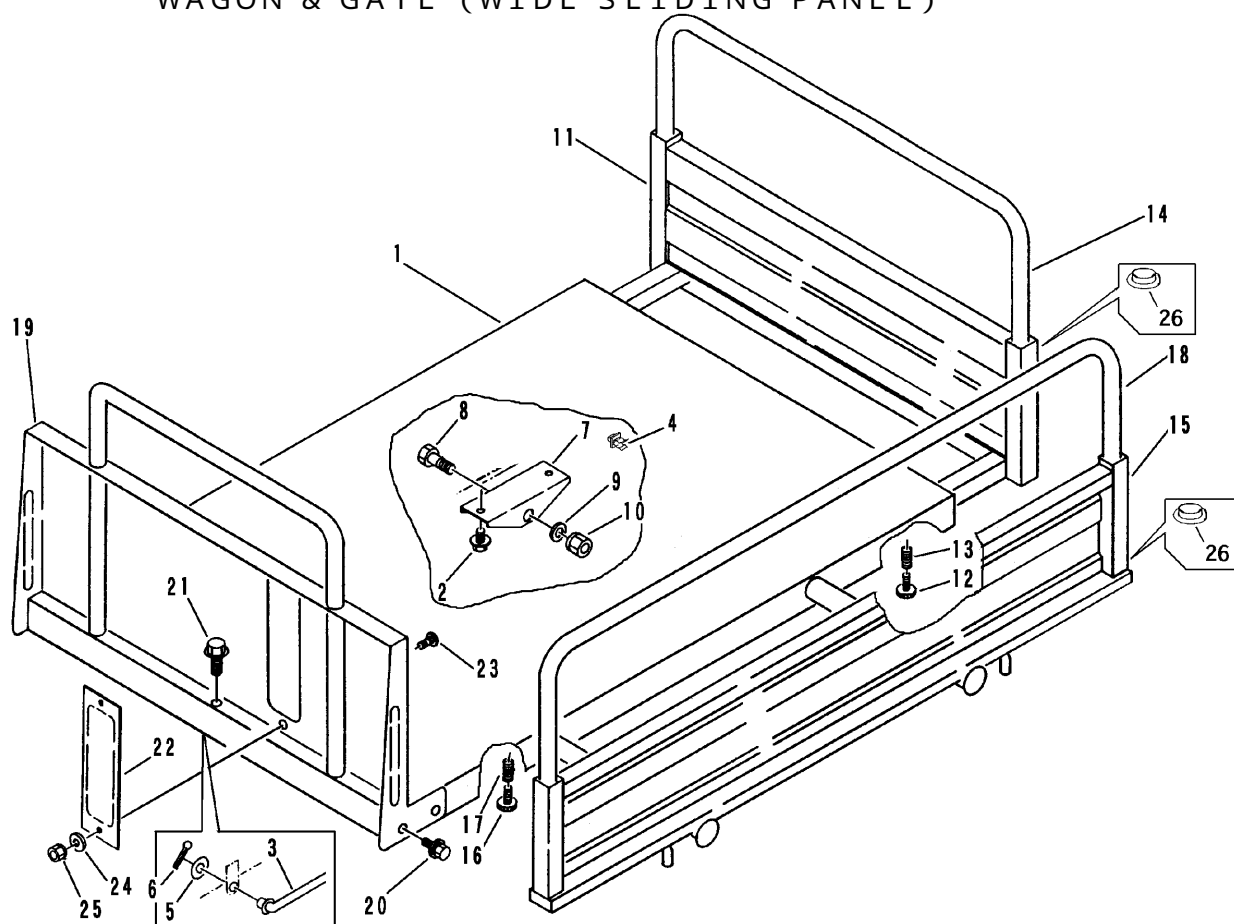

見出 NO.	部品番号 PART NO.	部品名称 PART NAME	個数 Q'ty	型 寸 DESCRIPTION	適用号機 FROM ~ UP TO SERIAL NO.	備 考 REMARKS
1	3536 4001 000	ニダイ WAGON	1			
2	H114 0108 016	セムスB BOLT	4	M8 × 16		
3	3533 4021 000	ラッカボウシボウ ROD	1		NO.7521387 ~	
4	3535 4059 000	ロッドホルダー HOLDER,ROD	1		NO.7521387 ~	
5	0350 0140 818	PW WASHER,PLAIN	1	8 × 18 × 1.6	NO.7521387 ~	
6	0520 0125 016	ワリピン PIN,SPLIT	1	2.5 × 16	NO.7521387 ~	
7	3533 4101 000	ニダイトリツケ BRACKET	2			
8	A114 0112 080	ボルト BOLT	2	M12 × 80		
9	0350 0151 222	PW WASHER,PLAIN	4	12 × 22 × 2.3		
10	A351 0112 002	Uナット U-NUT	2	M12		
11	3526 4601 000	ホジョフレーム FRAME	1			
12	3513 4111 000	ノブボルト BOLT	2			
13	3513 4112 000	スプリング SPRING	2	#169		
14	3514 4611 000	ニワクマエ ROD	1			
15	3526 4701 001	サイドフレーム FRAME	1			
16	3513 4111 000	ノブボルト BOLT	4			
17	3513 4112 000	スプリング SPRING	4	#169		
18	3526 4711 001	ニワクヨコ ROD	2			
19	3536 4201 000	ウシロドア PANEL	1			
20	H114 0108 016	セムスB BOLT	4	M8 × 16		
21	H174 0108 016	セムスC BOLT	1	M8 × 16		
22	3524 4328 000	カバー COVER	1			
23	A242 0106 016	ナベコネジ SCREW	2	M6 × 16		
24	0350 0130 613	PW WASHER,PLAIN	2	6 × 13 × 1.0		
25	F300 0106 000	ナット NUT	2	M6		
26	3533 4215 000	キャップ CAP	6			

FIG 14 マーク MARK

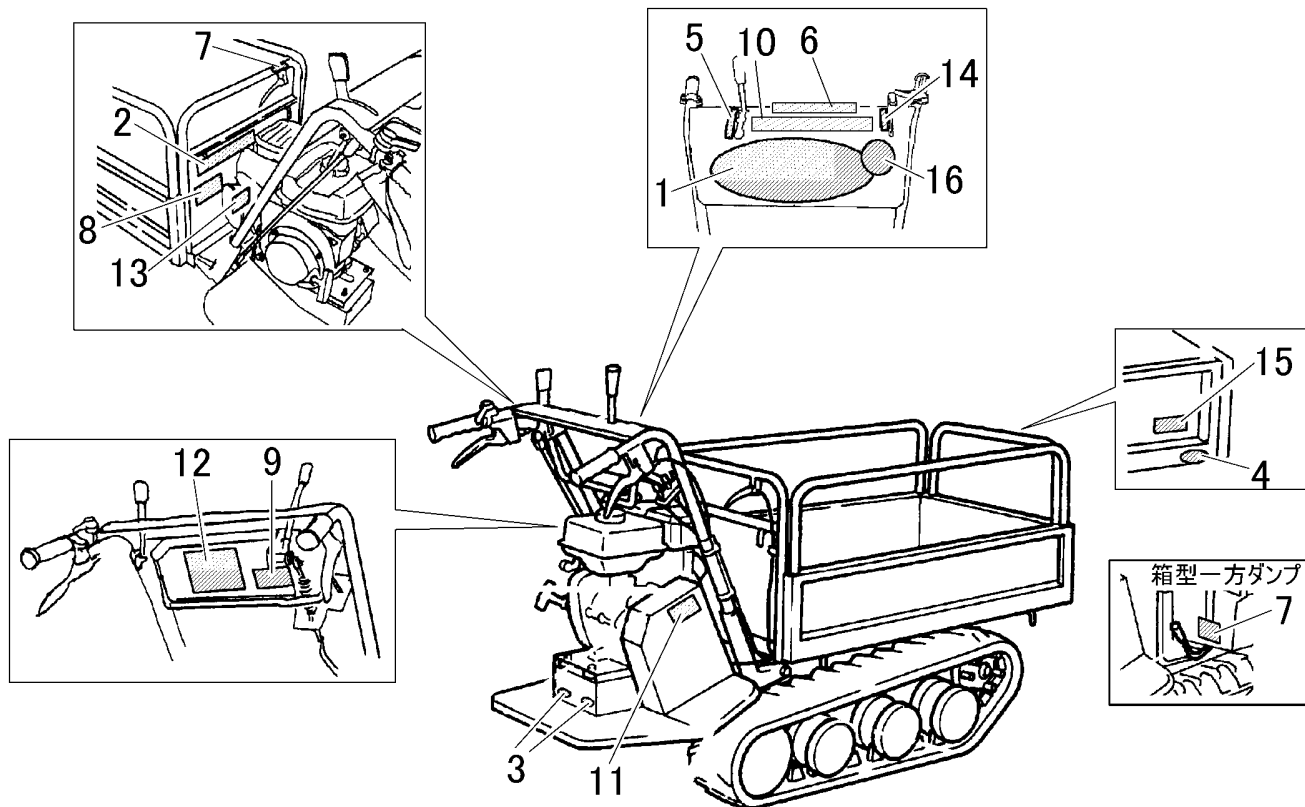

A	箱型一方	FLAT BED END OPENING
B	箱型三方	FLAT BED 3 SIDE OPENING
C	サイドフレーム	SLIDING PANEL

見出 NO.	部品番号 PART NO.	部品名称 PART NAME	個数Q'ty			型 寸 DESCRIPTION	適用号機 FROM ~ UP TO SERIAL NO.	備 考 REMARKS
			A	B	C			
1	3533 5004 000	マーク	MARK	1	1	1	NO.752868 ~	
1	3533 5002 000	ヒラリ	MARK	1	1	1	~ NO.7528680	
2	3509 5003 000	サイドイサキヨウノリヨク	MARK	1	1	1	300kg	
3	3531 5017 000	ハンシャキョウ	MARK	2	2	2	赤	
4	3531 5018 000	ハンシャキョウ	MARK	2	2	2	黄	
5	3535 5007 000	ソウコウハンソクイチ	MARK	1	1	1		
6	3513 5007 000	ソウコウラッチ	MARK	1	1	1		
7	3513 5008 000	ニダイロツカイジヨ	MARK		1	1		
7	3535 5015 000	ニダイロツカイジヨ	MARK	1				
8	3513 5009 000	チュウイ	MARK			1		
9	3535 5016 000	オイルテンケン	MARK	1	1	1		
10	3544 6022 000	マーク	MARK	1	1	1		
11	3536 5023 001	ヘルトサイズ	MARK	1	1	1		
12	3420 5015 000	コノウヨウウンパン	MARK	1	1	1		
13	3408 6003 000	ダンブハウシホルト	MARK	1	1	1	~ NO.7529260	廃止
14	3533 5015 000	ロツカイジヨ	MARK	1	1	1		
15	5205 6018 000	CANYCOM	MARK	1	1	1		
16	3536 5026 000	ジジヨ	MARK	1	1	1	~ NO.7525185	廃止

FIG 15 フレーム & カバー FRAME & COVER (シート付仕様)

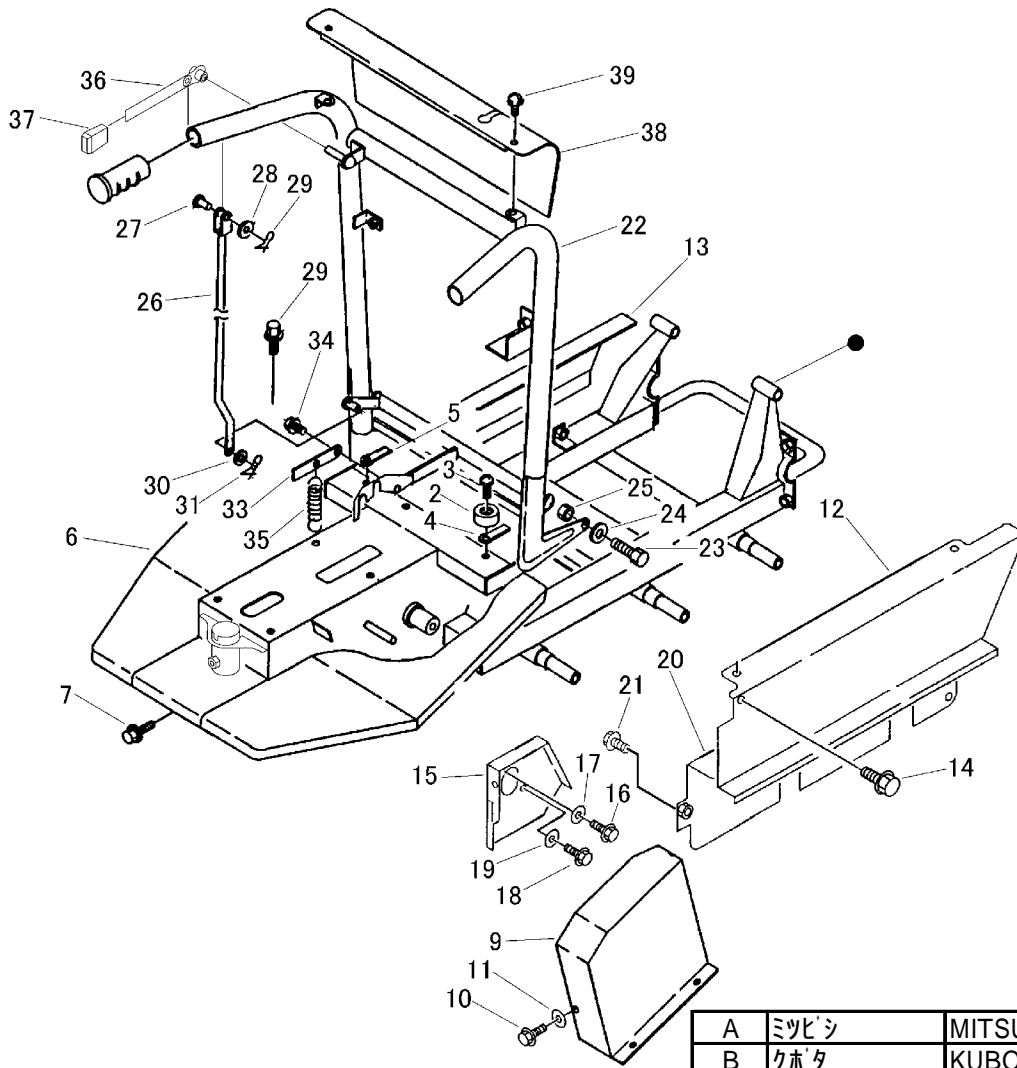

A	ミツビシ	mitsubishi
B	クボタ	kubota

見出 NO.	部品番号 PART NO.	部品名称 PART NAME	個数Q'ty A B	型 寸 DESCRIPTION	適用号機 FROM ~ UP TO SERIAL NO.	備 考 REMARKS
2	3611 4062 000	ホゴゴム	2 2	RUBBER		B-4
3	A252 0160 025	トラスコネジ	2 2	SCREW		M6 x 25
4	0050 2114 083	クランプ	1 1	CLAMP		
5	0050 2110 083	クランプ	1 1	CLAMP		
6	3535 1201 000	ステップ	1 1	STEP		
7	H114 0108 016	セムスB	3 3	BOLT		M8 x 16
8	H164 0106 016	セムスC	1 1	BOLT		M6 x 16
9	3535 1267 000	ヘルトカバー	1 1	COVER		
10	K700 0106 016	Fホルト	3 3	BOLT		M6 x 16
11	0350 0140 618	PW	3 3	WASHER,PLAIN		6 x 18 x 1.6
12	3535 1301 000	カバー	1 1	COVER		
13	3535 1303 000	カバー	1 1	COVER		
14	H104 0106 016	セムスB	4 4	BOLT		M6 x 16
15	3533 1401 001	ブラケット	1	BRACKET		
15	3533 1403 001	ブラケット		BRACKET	1	
16	K710 0108 012	Fホルト	4 1	BOLT		M8 x 12
17	0350 0140 818	PW		WASHER,PLAIN	1	8 x 18 x 1.6
18	K700 0106 012	Fホルト		BOLT	2	M6 x 12
19	0350 0140 618	PW		WASHER,PLAIN	2	6 x 18 x 1.6
20	3535 1411 000	カバー	1 1	COVER		
21	K700 0106 016	Fホルト	2 2	BOLT		M6 x 16
22	3536 1501 000	ハンドル	1 1	HANDLE		
23	A114 0112 040	ホルト	2 2	BOLT		M12 x 40
24	0350 0151 226	PW	2 2	WASHER,PLAIN		12 x 26 x 2.3

FIG 16 クラッチ & ブレーキレバー CLUTCH & BRAKE LEVER (シート付仕様)

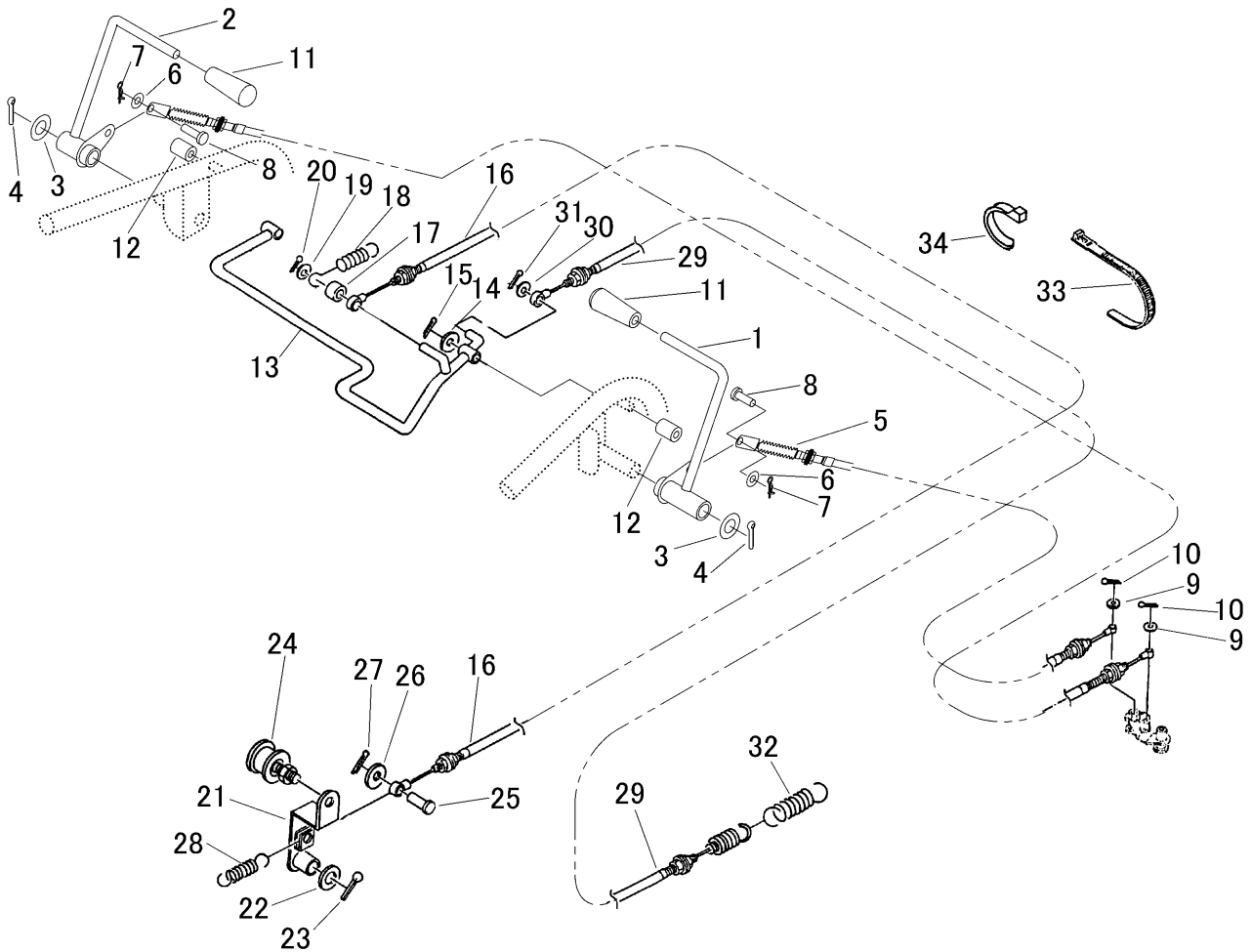

A	三菱	MITSUBISHI
B	クボタ	KUBOTA

見出 NO.	部品番号 PART NO.	部品名称 PART NAME	個数 Q'ty A B	型 寸 DESCRIPTION	適用号機 FROM ~ UP TO SERIAL NO.	備考 REMARKS
1	3536 3001 000	レバ- LEVER	1 1			
2	3536 3005 000	レバ- LEVER	1 1			
3	0350 0161 630	PW WASHER,PLAIN	2 2	16 x 30 x 3.2		
4	0520 0132 032	ワリピン PIN split	2 2	3.2 x 32		
5	3536 3008 000	ワイヤ- WIRE	2 2			
6	0350 0140 818	PW WASHER,PLAIN	2 2	8 x 18 x 1.6		
7	0523 0108 000	スナップピン PIN	2 2	8		
8	0562 0108 022	ヒラアタマピン PIN clevis	2 2	8 x 22		
9	0350 0130 613	PW WASHER,PLAIN	2 2	6 x 13 x 1.0		
10	0520 0120 016	ワリピン PIN split	2 2	2.0 x 16		
11	0691 0010 253	グリップ GRIP	2 2			
12	3611 1807 000	ホゴゴム RUBBER	2 2			
13	3533 3101 000	クラッチ・ブレーキレバ- LEVER	1 1			
14	0350 0141 022	PW WASHER,PLAIN	2 2	10 x 22 x 1.6		
15	0520 0125 025	ワリピン PIN split	2 2	2.5 x 25		
16	3533 3109 000	ワイヤ- WIRE	1 1			
17	3513 3109 000	カラ- COLLAR	1 1			
18	3513 3111 000	スプリング SPRING	1 1	#156		
19	0350 0141 022	PW WASHER,PLAIN	1 1	10 x 22 x 1.6		
20	0520 0125 020	ワリピン PIN split	1 1	2.5 x 20		
21	3535 3111 000	テンションア-ム ARM		1		
21	3535 3116 000	テンションア-ム ARM	1			
22	0350 0161 630	PW WASHER,PLAIN	1 1	16 x 30 x 3.2		
23	0520 0132 032	ワリピン PIN split	1 1	3.2 x 32		
24	3535 3121 000	テンションプ-リ PULLEY	1 1	TPB-45 NBK製		

FIG 17 チェンジレバー GEAR SHIFT LEVER(シート付仕様)

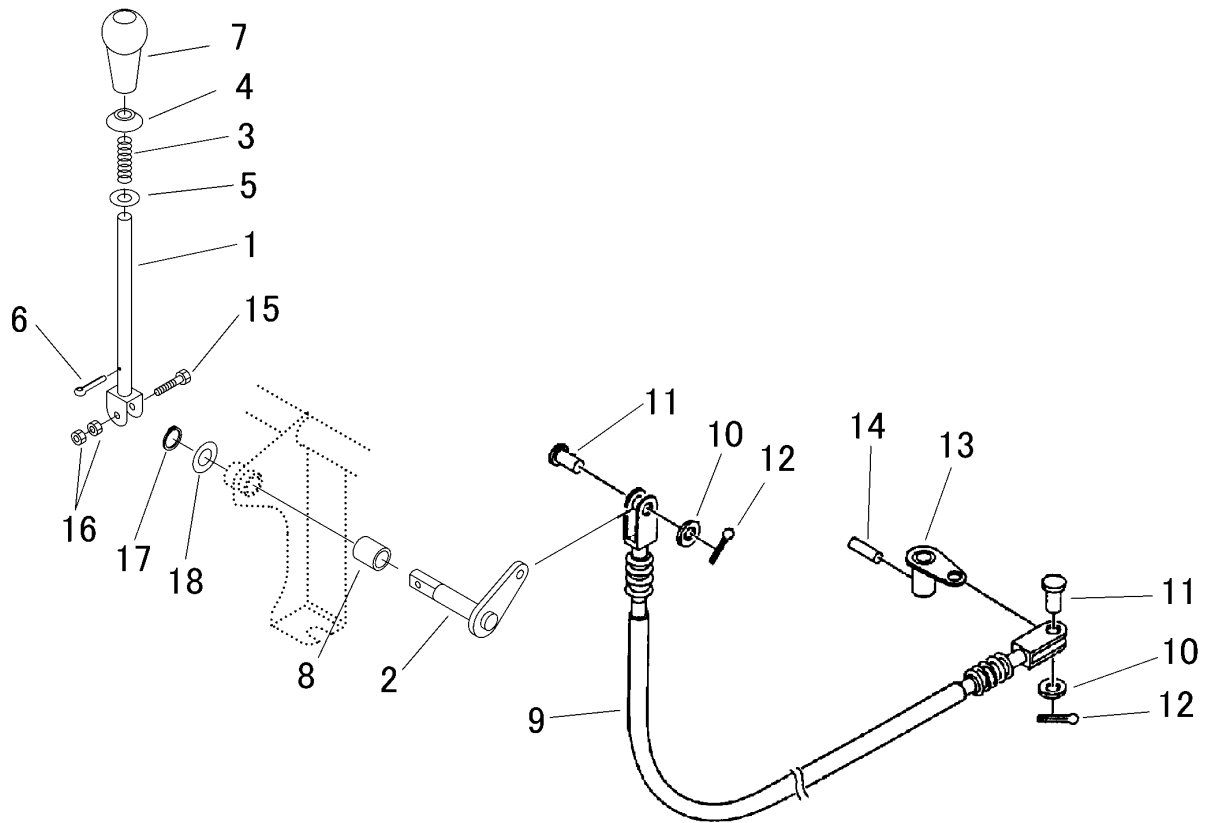

見出 NO.	部品番号 PART NO.	部品名称 PART NAME	個数 Q'ty	型 寸 DESCRIPTION	適用号機 FROM ~ UP TO SERIAL NO.	備 考 REMARKS
1	3536 3201 000	レバー LEVER	1			
2	3536 3206 000	ピン PIN	1			
3	3205 3105 000	スプリング SPRING	1	#33		
4	3205 3107 000	オサエマルサ WASHER,PLAIN	1			
5	0350 0151 226	PW WASHER,PLAIN	1	12 x 26 x 2.3		
6	0520 0125 025	ワリピン PIN split	1	2.5 x 25		
7	0693 0012 460	グリップ GRIP	1			
8	3536 3211 000	パイプ PIPE	1			
9	3535 3203 000	プッシュプルワイヤ WIRE	1			
10	0350 0140 818	PW WASHER,PLAIN	2	8 x 18 x 1.6		
11	0562 0108 025	ヒラアタマピン PIN clevis	2	8 x 25		
12	0520 0125 016	ワリピン PIN split	2	2.5 x 16		
13	3208 3425 000	チェンジアーム ARM	1			
14	0550 0005 025	スプリングピン PIN spring	1	5 x 25		
15	K804 0106 030	Fホルト BOLT	1	M6 x 30		
16	A300 0106 001	ナット NUT	2	M6		
17	0740 0001 600	リング RING	1	16		
18	0350 0161 230	PW WASHER,PLAIN	1	12 x 30 x 3.2		

FIG 18 ニダイ & ゲート (箱型三方開)

WAGON & GATE (FLAT BED OPNING 3 WAYS) (シート付仕様)

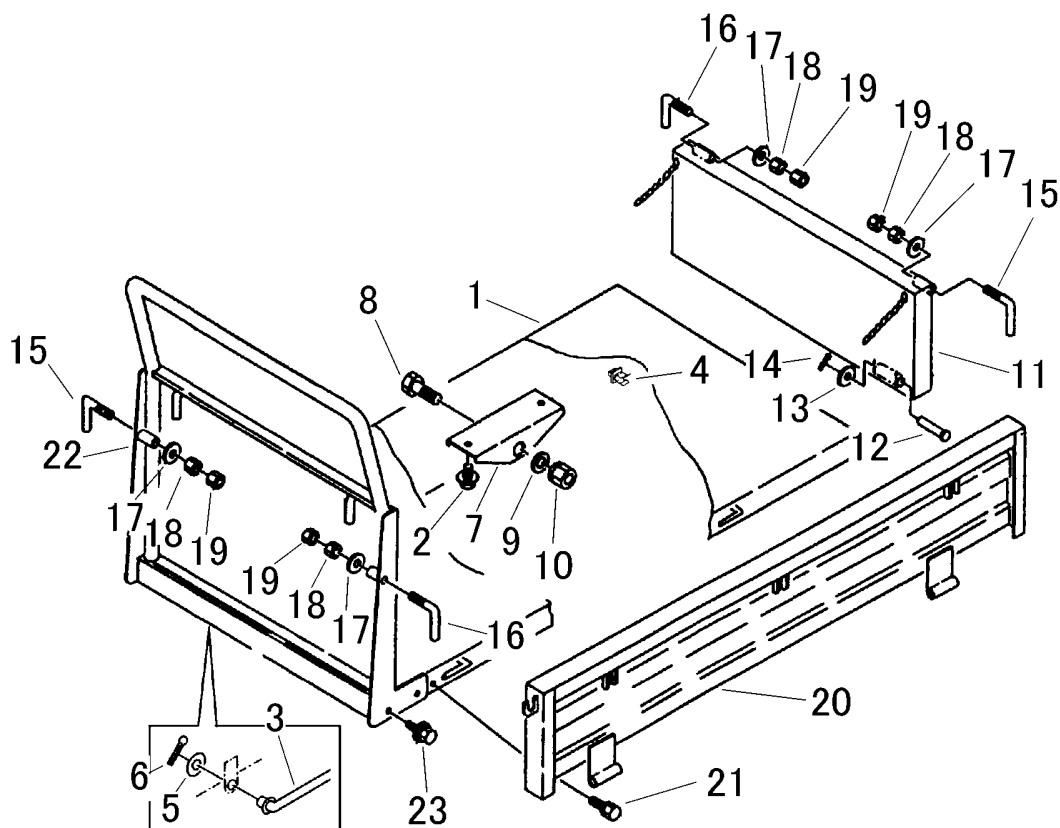

見出 NO.	部品番号 PART NO.	部品名称 PART NAME	個数 Q'ty	型 寸 DESCRIPTION	適用号機 FROM ~ UP TO SERIAL NO.	備考 REMARKS
1	3533 4701 001	ニダイ WAGON	1			
2	H114 0108 016	セムスB BOLT	4	M8 x 16		
3	3536 4411 000	ロッド ROD	1			
4	3535 4059 000	ロッドホルダー HOLDER,ROD	1			
5	0350 0140 818	PW WASHER,PLAIN	1	8 x 18 x 1.6		
6	0520 0125 016	ワリピン PIN,SPLIT	1	2.5 x 16		
7	3533 4101 000	ニダイトリツケ BRACKET	2			
8	A114 0112 080	ボルト BOLT	2	M12 x 80		
9	0350 0151 222	PW WASHER,PLAIN	4	12 x 22 x 2.3		
10	A351 0112 001	Uナット U-NUT	2	M12		
11	3514 4201 000	サイドア GATE	1			
12	3606 4705 001	トリツケピン PIN	2	8 x 66		
13	0350 0140 818	PW WASHER,PLAIN	2	8 x 18 x 1.6		
14	0520 0125 020	ワリピン PIN split	2	2.5 x 20		
15	3407 4107 000	ドアカケガネR LEVER	2	K-003		
16	3407 4108 000	ドアカケガネL LEVER	2	K-003		
17	0350 0141 022	PW WASHER,PLAIN	4	10 x 22 x 1.6		
18	A301 0110 001	ナット NUT	4	M10		
19	A301 0110 003	ナット NUT	4	M10 3種		
20	3533 4801 000	ソクハン SIDE GATE	2			
21	K110 0108 016	Fボルト BOLT	2	M8 x 16		
22	3535 4401 000	パネル PANEL	1			

FIG 19 ニダイ & ゲート (サイドフレーム)
WAGON & GATE (SLIDING PANEL) (シート付仕様)

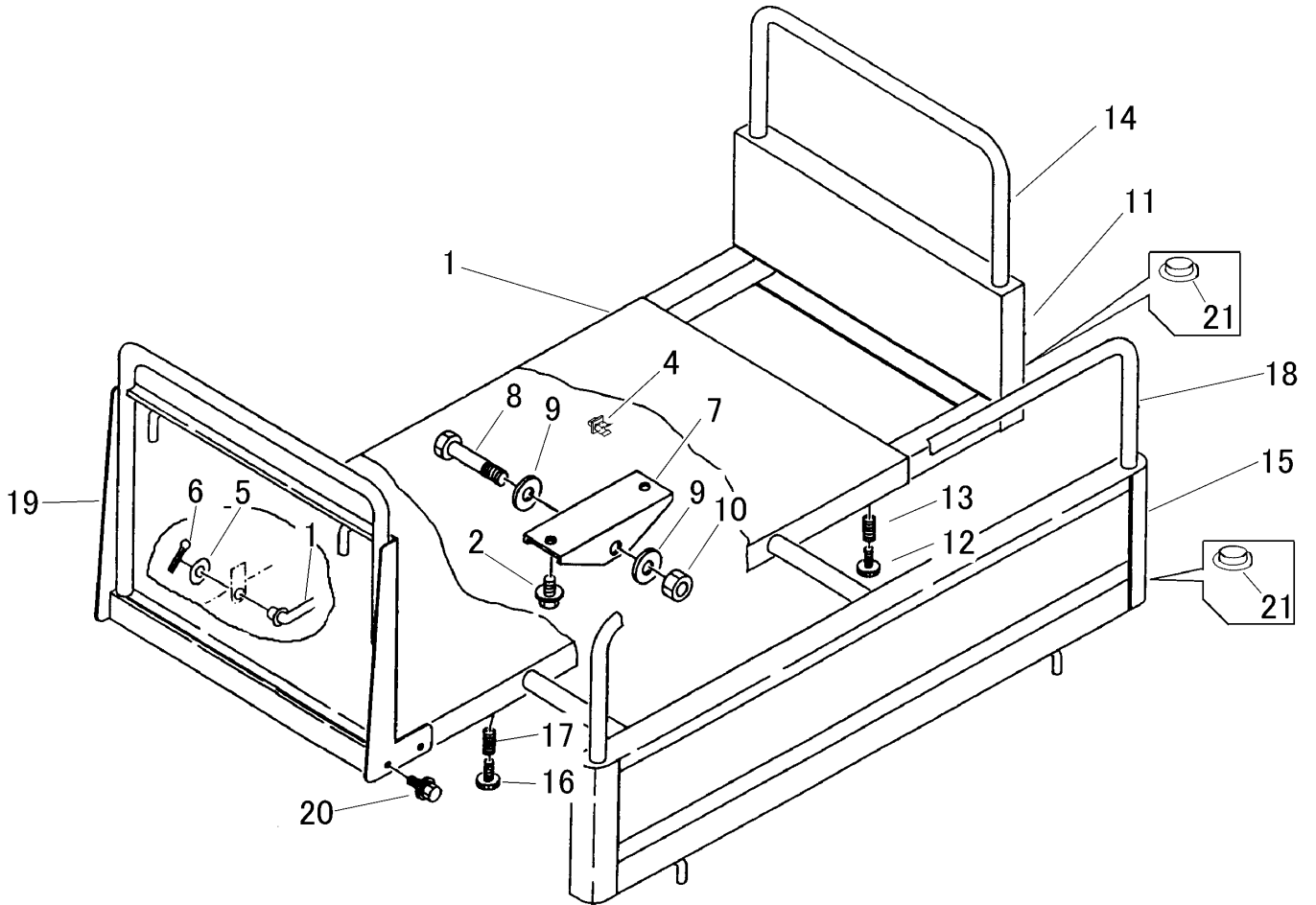

見出	部品番号	部品名称		個数	型 寸	適用号機	備考
NO.	PART NO.		PART NAME	Q'ty	DESCRIPTION	FROM ~ UP TO SERIAL NO.	REMARKS
1	3533 4001 001	ニダイ	WAGON	1			
2	H114 0108 016	ボルト	BOLT	4	M8 x 16		
3	3536 4411 000	ロッド	ROD	1			
4	3535 4059 000	ロッドホルダー	HOLDER,ROD	1			
5	0350 0140 818	PW	WASHER,PLAIN	1	8 x 18 x 1.6		
6	0520 0125 016	ワッシャー	PIN,SPLIT	1	2.5 x 16		
7	3533 4101 000	ニダイリツケ	BRACKET	2			
8	A114 0112 080	ボルト	BOLT	2	M12 x 80		
9	0350 0151 222	PW	WASHER,PLAIN	4	12 x 22 x 2.3		
10	A351 0112 001	Uナット	U-NUT	2	M12		
11	3533 4201 000	ホジョフレーム	FRAME	1			
12	3513 4111 000	スプリング	BOLT	2			
13	3513 4112 000	スプリング	SPRING	2	#169		
14	3533 4212 000	ニクマエ	ROD	1			
15	3533 4301 000	サイドフレーム	SIDE FRAME	2			
16	3513 4111 000	スプリング	BOLT	4			
17	3513 4112 000	スプリング	SPRING	4	#169		
18	3514 4711 000	ニクヨコ	ROD	2			
19	3535 4801 000	パネル	PANEL	1			
20	H114 0108 016	ボルト	BOLT	4	M8 x 16		
21	3533 4215 000	キャップ	CAP	6			

FIG 20 マーク MARK (シート付仕様)

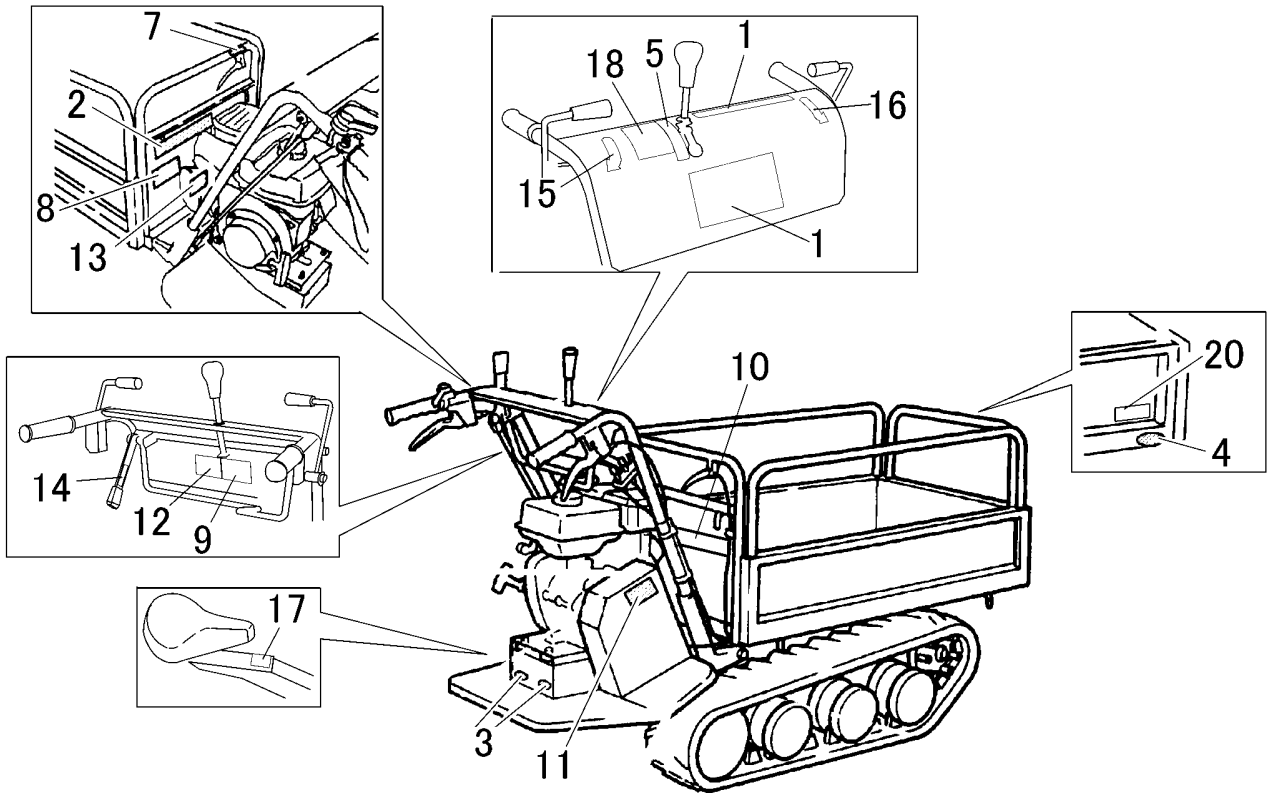

A	箱型三方	FLAT BED 3 SIDE OPENING
B	サイドフレーム	SLIDING PANEL

見出 NO.	部品番号 PART NO.	部品名称 PART NAME	個数Q'ty		型 寸 DESCRIPTION	適用号機 FROM ~ UP TO SERIAL NO.	備 考 REMARKS
			A	B			
1	3533 5004 000	マーク MARK	1	1			
2	3509 5003 000	サイドイサキョウノウリヨク MARK	1	1	300kg		
3	3531 5017 000	ハンシャキョウ MARK	2	2	赤		
4	3531 5018 000	ハンシャキョウ MARK	2	2	黄		
5	3535 5007 000	ソウコウヘンソクイチ MARK	1	1			
6	3513 5007 000	ソウコウクラッチ MARK	1	1			
7	3513 5008 000	ニダイロックカシヨ MARK	1	1			
8	3513 5009 000	チュウイ MARK		1			
9	3535 5016 000	オイルテンケン MARK	1	1			
10	3544 6022 000	マーク MARK	1	1			
11	3536 5023 001	ベルトサイズ MARK	1	1			
12	3420 5015 000	コノウヨウウンパン MARK	1	1			
13	3408 6003 000	ダンブホウシホルト MARK	1	1		~NO.7270122	廃止
14	3533 5015 000	ロックカシヨ MARK	1	1			
15	3536 5005 000	マーク MARK	1	1			
16	3536 5006 000	マーク MARK	1	1			
17	3536 5007 000	マーク MARK	1	1			
18	3536 5008 000	マーク MARK	1	1			
19	3536 5032 000	マーク MARK	1	1			
20	5205 6018 000	CANYCOM MARK	1	1			

FIG 21 シート SEAT (シート付仕様)

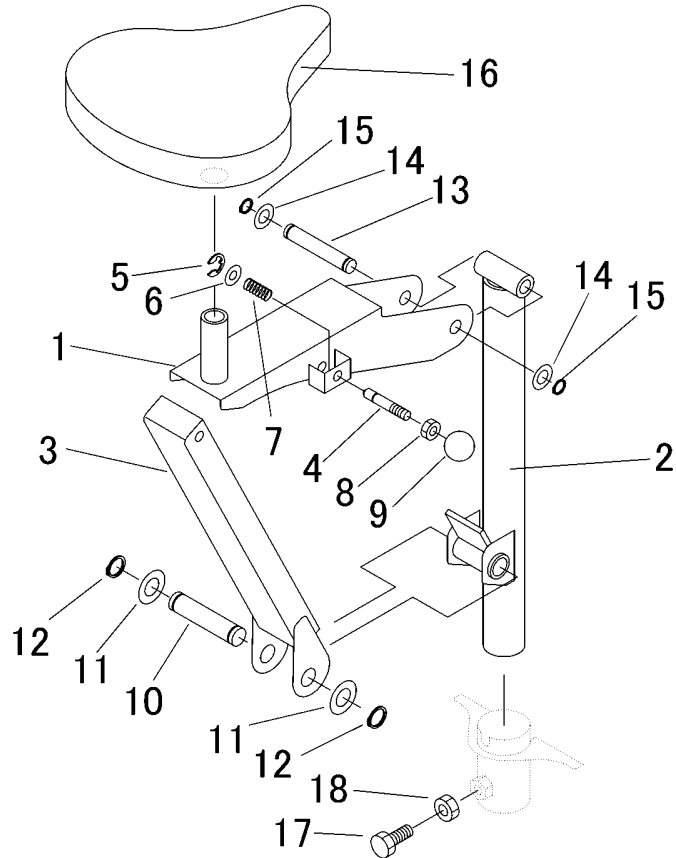

見出	部品番号	部品名称		個数	型 寸	適用号機	備考
NO.	PART NO.		PART NAME	Q'ty	DESCRIPTION	FROM ~ UP TO SERIAL NO.	REMARKS
1	3536 7001 000	ブラケット	BRACKET	1			
2	3536 7011 000	ブラケット	BRACKET	1			
3	3536 7021 000	サポ-ト	SUPPORT	1			
4	3536 7031 000	シャフト	SHAFT	1			
5	0742 0100 700	リング	RING	1	7		
6	0350 0140 818	PW	WASHER,PLAIN	1	8 x 18 x 1.6		
7	3536 7033 000	スプリング	SPRING	1			
8	A301 0108 003	ナット	NUT	1	M8		
9	3563 5127 000	グリップ	GRIP	1			
10	3536 7034 000	シャフト	SHAFT	1			
11	0350 0161 630	PW	WASHER,PLAIN	2	16 x 30 x 3.0		
12	0740 0001 600	リング	RING	2	S16		
13	3536 7036 000	シャフト	SHAFT	1			
14	0350 0151 222	PW	WASHER,PLAIN	2	12 x 22 x 2.3		
15	0740 0001 200	リング	RING	2	S12		
16	3536 7038 000	シート	SEAT	1			
17	A110 0110 025	ボルト	BOLT	1	M10 x 25		
18	A301 0110 003	ナット	NUT	1	M10		

