

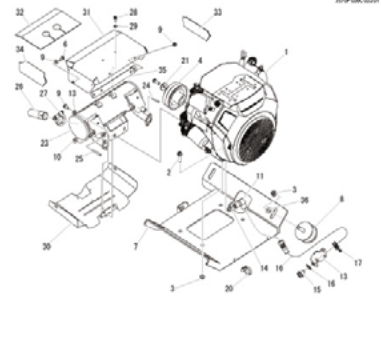

SC75HCB

Table of Contents

		
3570 000C エンジン ENGINE	3570 010B エンジンコントロール ENGINECONTROL	3570 050C タンク FUEL TANK
		
3570 060C デンソウ ELECTRIC (Product No. ~ 7305161)	3570 060E デンソウ ELECTRIC (Product No.7305162 ~)	3570 070C ハーネス ELECTRIC WIRING (Product No. ~ 7305161)
		
3570 070E ハーネス ELECTRIC WIRING (Product No.7305162 ~)	3570 110A フレーム FRAME	3570 120B カバー COVER
		
3570 200A ミッション TRANSMISSION	3570 210A テンリン ROLLER	3570 220A アッパーローラ UPPER ROLLER

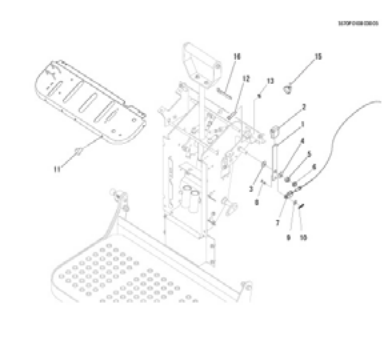
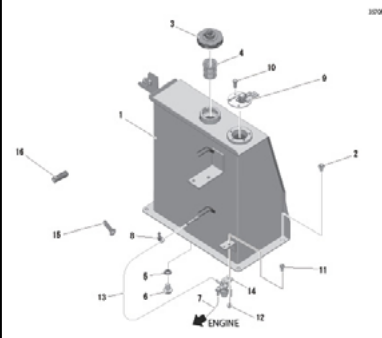
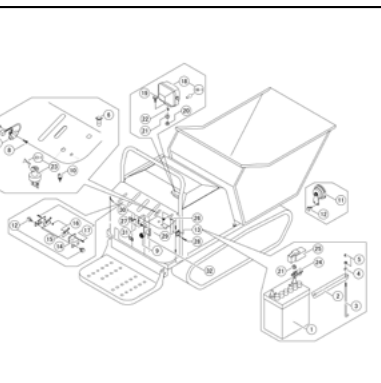
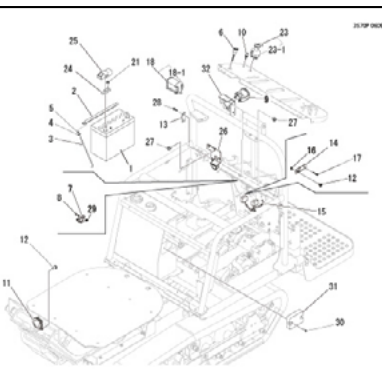
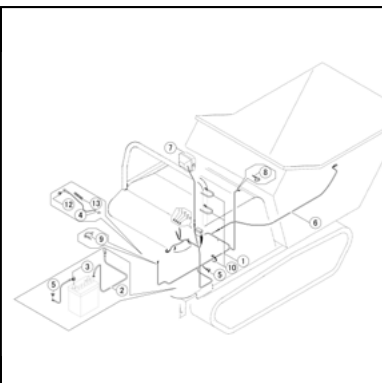
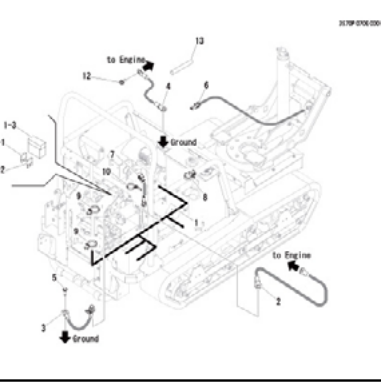
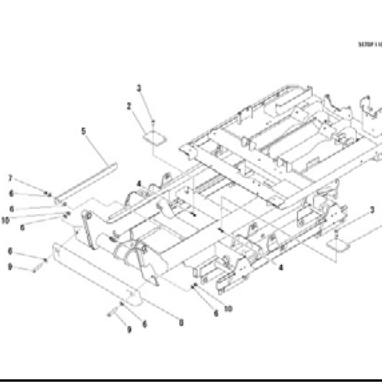
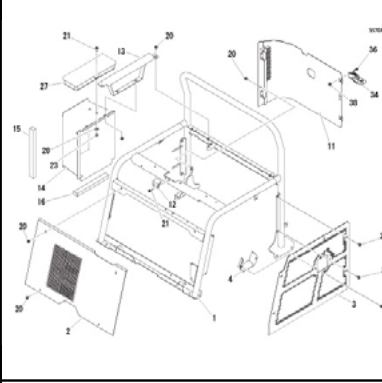
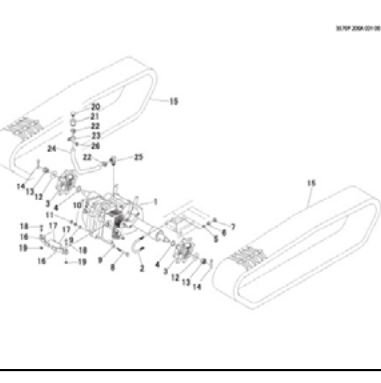
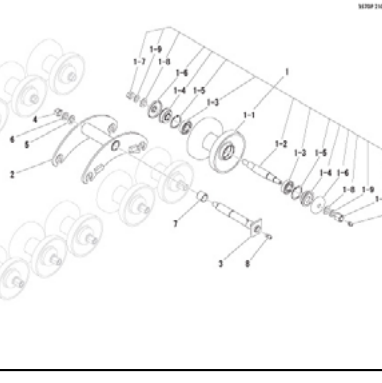
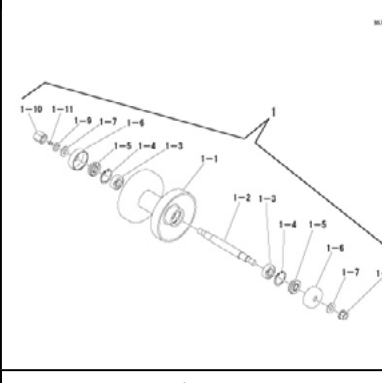

SC75HCB

Table of Contents

<p>3570 230A ユウドウリン・フォーク IDLER</p>	<p>3570 250A ドウリョクデンタツ POWER LINE</p>	<p>3570 300C ソウコウレバー STEERING LEVER</p>
<p>3570 310A クラッチ CLUTCH LEVER</p>	<p>3570 320A ブレーキ BRAKE</p>	<p>3570 350A ステップ STEP</p>
<p>3570 400A バケツ BUCKET</p>	<p>3570 520B ラベル LABEL</p>	<p>3570 530B フツクヒン ACCESSORIES</p>
<p>3570 600A オイルタンク OIL TANK</p>	<p>3570 610B ユアツ (ダンプ) ENGINE</p>	<p>3570 620A ユハツハイカン OIL TANK(DUMPING)</p>

PARTS LIST

パ ー ツ リ ス ト

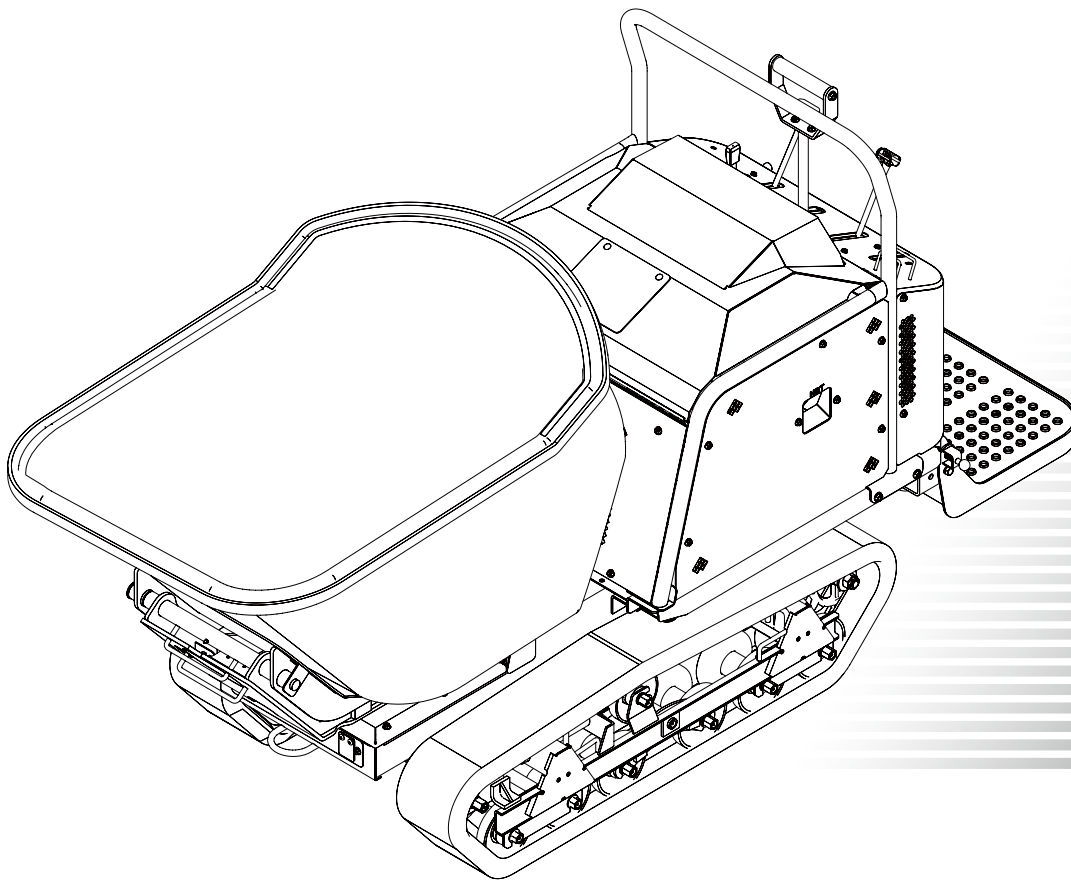

SC75HCB

CANYCOM



もくじ

Table of Contents

3570 000C エンジン ENGINE	1
3570 010B エンジンコントロール ENGINECONTROL	3
3570 050C タンク FUEL TANK	4
3570 060C デンソウ ELECTRIC (Product No. ~ 7305161)	5
3570 060E デンソウ ELECTRIC (Product No.7305162 ~)	7
3570 070C ハーネス ELECTRIC WIRING (Product No. ~ 7305161)	9
3570 070E ハーネス ELECTRIC WIRING (Product No.7305162 ~)	10
3570 110A フレーム FRAME	11
3570 120B カバー COVER	12
3570 200A ミッション TRANSMISSION	15
3570 210A テンリン ROLLER	17
3570 220A アッパーローラ UPPER ROLLER	19
3570 230A ユウドウリン・フォーク IDLER	20
3570 250A ドウリョクデンタツ POWER LINE	21
3570 300C ソウコウレバー STEERING LEVER	22
3570 310A クラッチ CLUTCH LEVER	24
3570 320A ブレーキ BRAKE	25
3570 350A ステップ STEP	27
3570 400A バケット BUCKET	28
3570 520B ラベル LABEL	29
3570 530B フゾクヒン ACCESSORIES	31
3570 600A オイルタンク OIL TANK	32
3570 610B ユアツ (ダンプ) ENGINE	33
3570 620A ユハツハイカン OIL TANK(DUMPING)	36

3570 000C エンジン ENGINE



3570P 000C 002 01

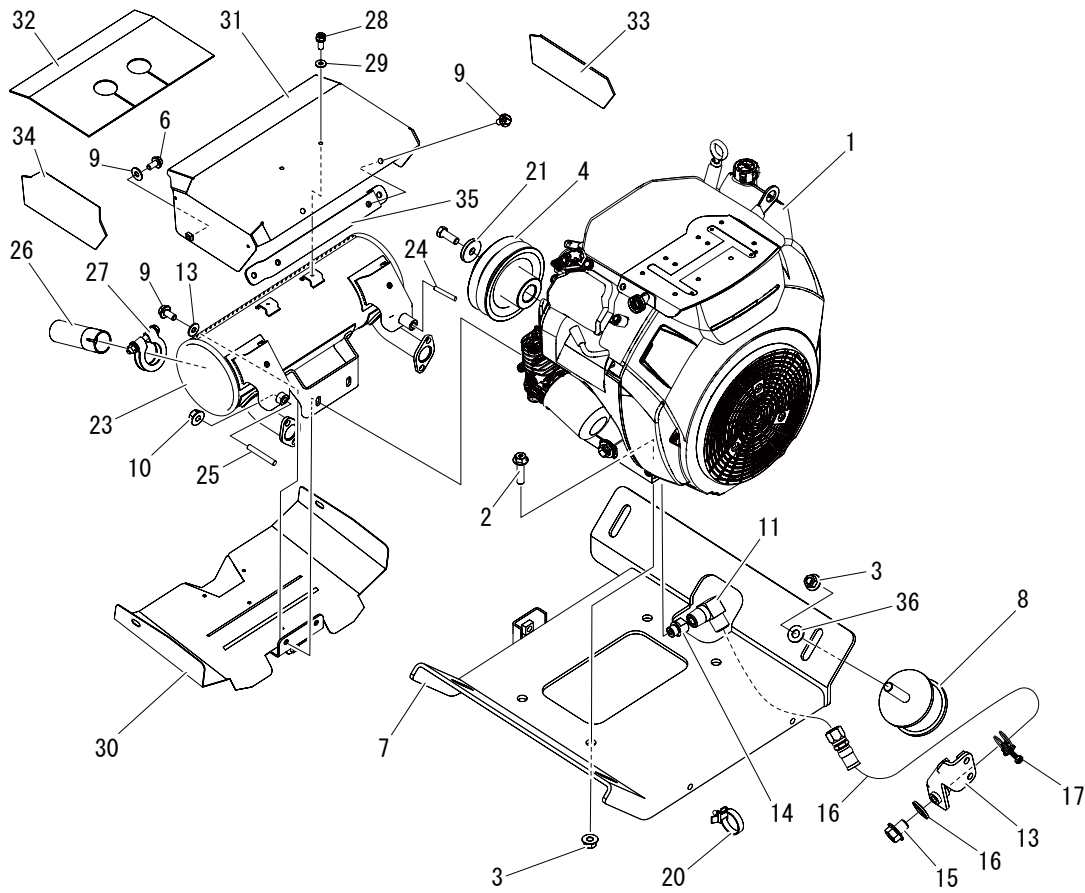

見出 No.	部品番号 PART No.	部品名称	PART NAME.	個数 Q'ty	型寸 DESCRIPTION	適用号機 FROM ~ UP TO SERIAL No.	備考 REMARKS
1	3570 0004 001	エンジン	ENGINE	1	GX690RH_TDCC		HONDA
2	K814 0110 040	F ボルト	BOLT	4	M10 × 40(8T)		
3	F301 0110 000	F ナット	NUT	8	M10		
4	3570 0007 000	プーリ	PULLEY	1			
6	K710 0108 016	F ボルト	BOLT	10	M8 × 16(7T)		
7	3570 0014 001	ベース	BASE	1			
8	3570 0015 000	ボウシングム	RUBBER	4			
9	0350 0140 822	PW	WASHER	4	8 × 22 × 1.6		
10	F301 0108 000	F ナット	NUT	6	M8		
11	3640 6034 000	エルボ	ADAPTER	1			
12	3570 0034 000	ホース	HOSE	1			
13	3570 0035 000	ブラケット	BRACKET	1			
14	3570 0031 000	アダプタ	ADAPTER	1			
15	K712 0110 012	F ボルト	BOLT	1	M10 × 12		
16	0833 0001 000	シ-ルワツシヤ	WASHER	1	M10		
17	0050 1100 180	ホースバンド	HOSE BAND	1			
20	3587 0207 000	クリップバンド	BAND	2			
21	3570 0036 000	ワツシヤ	WASHER	1			

3570 000C エンジン ENGINE



見出	部品番号	部品名称	PART NAME.	個数	型寸	適用号機	備考
No.	PART No.			Q'ty	DESCRIPTION	FROM ~ UP TO SERIAL No.	REMARKS
23	3570 0005 003	マフラ	MUFFLER	1			
24	3570 0005 100	ボルト	BOLT	1			
25	3570 0005 200	ボルト	BOLT	1			
26	3570 0005 500	テールパイプ	TALEPIPE	1			
27	3570 0005 600	クランプ	BAND	1			
28	F104 0106 012	セムス A	BOLT	2			
29	0350 0140 618	PW	WASHER	2	6 × 18 × 1.6		
30	3570 0043 001	ブラケット	BRACKET	1			
31	3570 0044 001	カバー	COVER	1			
32	3570 0045 001	インシュレータ	INSULATOR	1			
33	3570 0045 101	インシュレータ	INSULATOR	1			
34	3570 0045 201	インシュレータ	INSULATOR	1			
35	3570 0046 000	ブラケット	BRACKET	1			
36	0350 0141 022	PW	WASHER	4	10 × 22 × 1.6		

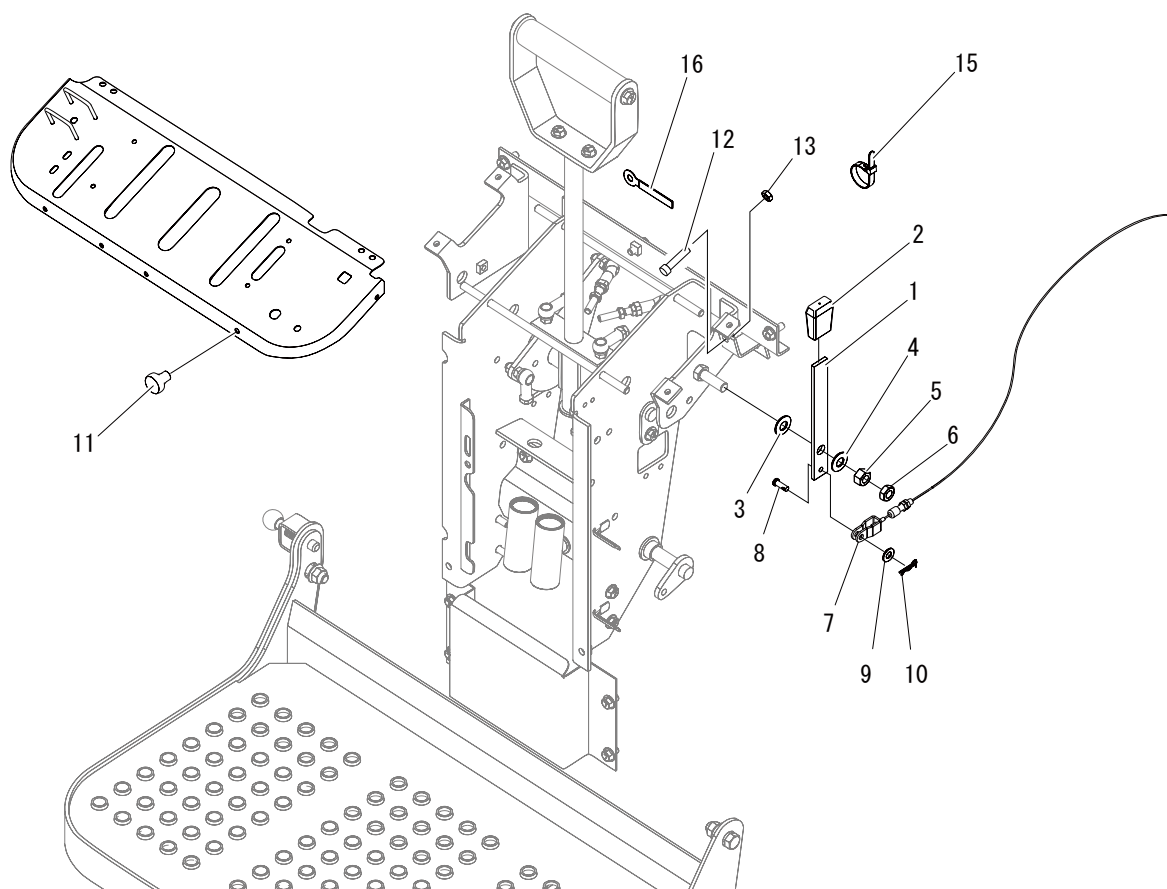

見出 No.	部品番号 PART No.	部品名称	PART NAME.	個数 Q'ty	型寸 DESCRIPTION	適用号機 FROM ~ UP TO SERIAL No.	備考 REMARKS
1	3570 0101 000	プレート	PLATE	1			
2	3533 1165 000	グリップ	GRIP	1			
3	5313 0103 000	サラバネ	SPRING	2			
4	0350 0151 226	PW	P W	2			
5	A301 0112 001	ナット	NUT	1	M12		
6	A301 0112 003	ナット	NUT	1	M12		
7	5304 0209 000	ワイヤー	WIRE	1			
8	0562 0106 017	ヒラアタマピン	PIN	1			
9	0350 0130 613	PW	WASHER	1	6 × 13 × 1.0		
10	0523 0106 000	スナップピン	PIN SNAP	1			
11	3570 0102 000	ワイヤー	WIRE	1			
12	A110 0108 035	ボルト	BOLT	1	M8 × 35		
13	A301 0108 003	ナット	NUT	1	M8		
15	3637 0254 000	プラスチックバンド	BAND	1			
16	0050 2108 083	クランプ	CLAMP	1			

3570 050C タンク FUEL TANK



3570P 050C 000 00

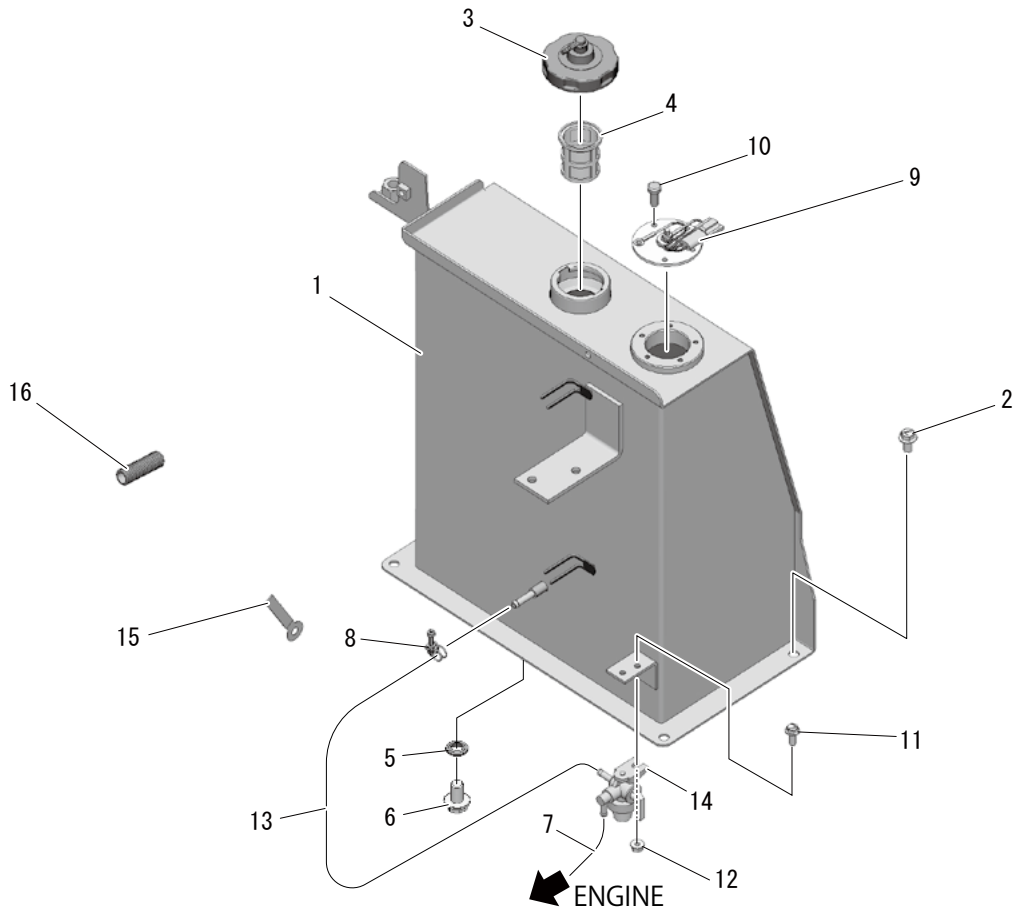

見出 No.	部品番号 PART No.	部品名称	PART NAME.	個数 Q'ty	型寸 DESCRIPTION	適用号機 FROM ~ UP TO SERIAL No.	備考 REMARKS
1	3570 0504 000	タンク	TANK	1			
2	K110 0108 016	F ボルト	BOLT	4	M8 × 16(4T)		
3	3570 0507 000	タンクキャップ	TANKCAP	1			
4	3570 0535 000	フィルタ	FILTER	1			
5	0833 0001 200	シ-ルワツシヤ	WASHER	1	M12 用		
6	K712 0112 020	F ボルト	BOLT	1			
7	3570 0574 000	ホ-ス	HOSE	1			
8	0050 1100 120	ホ-スバンド	CLAMP HOSE	4			
9	5229 0215 000	センサ	SENSOR	1			
10	A242 0105 012	ナベコネジ	SCREW	5	M5 × 12		
11	K700 0106 016	F ボルト	BOLT	1	M6 × 16(7T)		
12	F300 0106 000	F ナット	NUT	1	M6		
13	3570 0573 000	ホ-ス	HOSE	1			
14	3570 0561 000	フューエルフィルタ-	FUEL STRAINER	1			
15	0050 2108 083	クランプ	CLAMP	1			
16	3661 0531 000	コルゲ-トチューブ	TUBE	1			

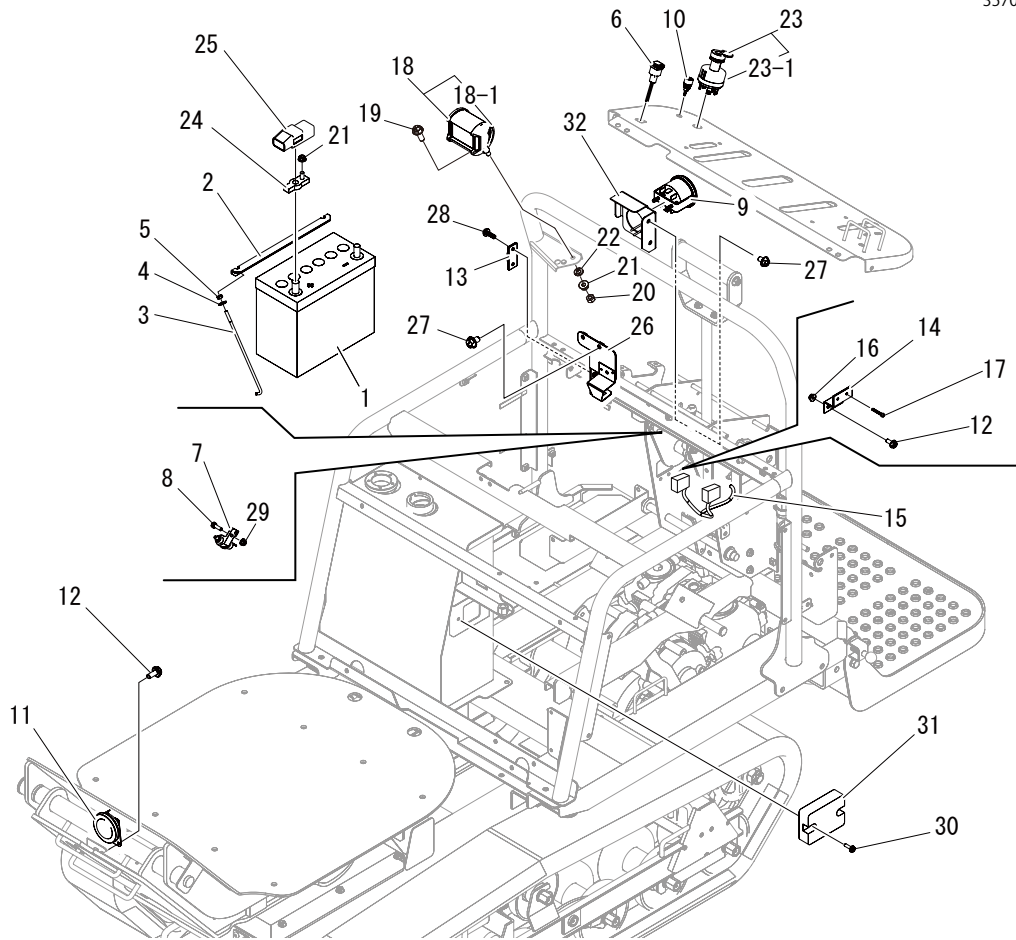

見出 No.	部品番号 PART No.	部品名称	PART NAME.	個数 Q'ty	型寸 DESCRIPTION	適用号機 FROM ~ UP TO SERIAL No.	備考 REMARKS
1	3706 0501 000	バッテリー	BATTERY	1	40B19R		
2	3672 0551 000	プレート	PLATE	1			
3	5201 0203 000	バッテリートリツクボルト	BOLT	2			
4	0350 0140 618	PW	WASHER,PLAIN	2	6X18X1.6		
5	A300 0106 001	ナット	NUT	4	M6		
6	3714 0493 000	ランプ	LAMP	1			
7	5310 0208 000	スイッチ	SWITCH	1			PARKING BRAKE
8	F204 0105 016	セムス A	SCREW	2	M5X16		
9	3672 0526 000	メータ	METER	1			
10	4201 0302 000	ホーンスイッチ	SWITCH	1			HORN
11	5314 0205 000	ホーン	HORN	1			
12	K700 0106 014	F ボルト	BOLT	6	M6X14		
13	3652 0631 000	FB ブラケット	BRACKET	1			
14	3570 0611 000	ブラケット	BRACKET	2			
15	3677 0616 000	スイッチ	SWITCH	1			DRIVE LEVER
16	F300 0103 001	F ナット	NUT	4	M3		
17	F242 0103 020	ナベセムス A	SCREW	4	M3X20		
18	3654 0165 000	ワーキングランプ ASSY	LAMP	1			

3570 060C デンソウ ELECTRIC (Product No. ~ 7305161)



見出 No.	部品番号 PART No.	部品名称	PART NAME.	個数 Q'ty	型寸 DESCRIPTION	適用号機 FROM ~ UP TO SERIAL No.	備考 REMARKS
18-1	0980 8121 844	バルブ	LAMP	1	12V18.4W		
19	K710 0108 025	F ボルト	BOLT	1	M8X25		
20	A301 0108 003	ナット	NUT	1	M8		
21	F301 0108 000	F ナット	NUT	2	M8		
22	A360 0100 802	SW	WASHER	1	M8		
23	3670 0511 000	スイッチ	SWITCH	1			IGNITION
23-1	3669 0621 300	キー	KEY	1			
24	3672 0552 000	ターミナル	TERMINAL	1			
25	5229 0608 000	キャップ	CAP	1			
26	3570 0618 001	ブラケット	BRACKET	1			
27	K710 0108 016	F ボルト	BOLT	2	M8X16(7T)	- No. 7304099	
27	K710 0108 016	F ボルト	BOLT	4	M8X16(7T)	No. 7304100-	
28	H242 0105 016	ナベセムス	SCREW	2	M5X16		
29	F300 0105 001	F ナット	NUT	2	M5		
30	K700 0106 020	F ボルト	BOLT	2	M6X20		
31	3570 0644 000	レギュレータ	REGULATOR	1			
32	3570 0619 000	ブラケット	BRACKET	1		No. 7304100-	

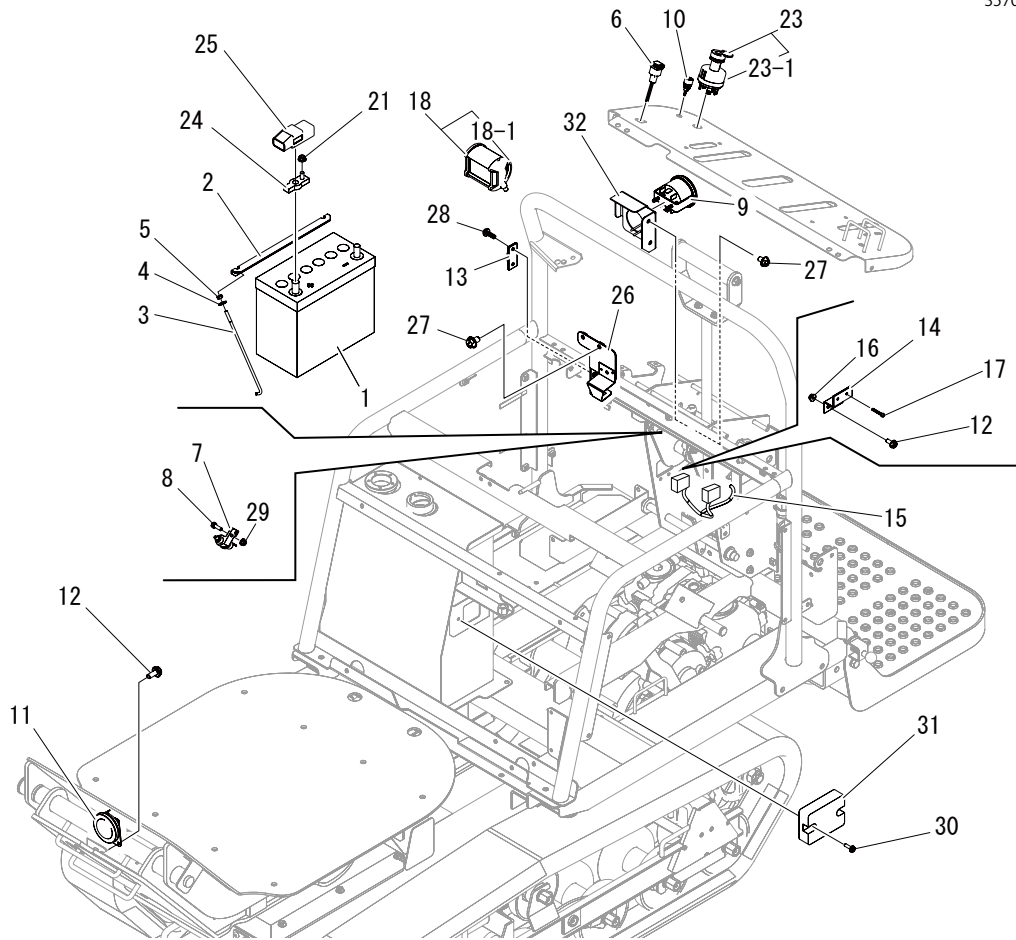

見出 No.	部品番号 PART No.	部品名称	PART NAME.	個数 Q'ty	型寸 DESCRIPTION	適用号機 FROM ~ UP TO SERIAL No.	備考 REMARKS
1	3706 0501 000	バッテリー	BATTERY	1			
2	3672 0551 000	プレート	PLATE	1			
3	5201 0203 000	バッテリー用トリツケボ	BOLT	2			
4	0350 0140 618	PW	WASHER	2			
5	A300 0106 001	ナット	NUT	4	M6		
6	3714 0493 000	ランプ	LAMP	1			
7	5310 0208 000	スイッチ	SWITCH	1			
8	F204 0105 016	セムス A	SCREW	2	M5 × 16		
9	3672 0526 000	メータ	METER	1			
10	4201 0302 000	ホーンスイッチ	SWICTH	1			
11	5314 0205 000	ホーン	HORN	1			
12	K700 0106 014	F ボルト	BOLT	6	M6 × 14(7T)		
13	3652 0631 000	FB ブラケット	BRACKET	1			
14	3570 0611 000	ブラケット	BRACKET	2			
15	3677 0616 000	スイッチ	SWITCH	1			
16	F300 0103 001	F ナット	NUT	4	M3		
17	F242 0103 020	ナベセムス A	SCREW	4			
18	36A3 0504 000	ランプ ASSY	LAMP	1			

3570 060E デンソウ ELECTRIC (Product No.7305162 ~)



見出 No.	部品番号 PART No.	部品名称	PART NAME.	個数 Q'ty	型寸 DESCRIPTION	適用号機 FROM ~ UP TO SERIAL No.	備考 REMARKS
18-1	36A3 0504 100	ランプ	LAMP	1			
21	F301 0108 000	F ナット	NUT	1	M8		
23	3670 0511 000	スイッチ	SWITCH	1			
23-1	3669 0621 300	キー	KEY	1			
24	3672 0552 000	ターミナル	TERMINAL	1			
25	5229 0608 000	キャップ	CAP	1			
26	3570 0618 001	ブラケット	BRACKET	1			
27	K710 0108 016	F ボルト	BOLT	4	M8 × 16(7T)		
28	H242 0105 016	ナベセムス B	SCREW	2	M5 × 16		
29	F300 0105 001	F ナット	NUT	2	M5		
30	K700 0106 020	F ボルト	BOLT	2			
31	3570 0644 000	レギュレータ	REGULATOR	1			
32	3570 0619 000	ブラケット	BRACKET	1			

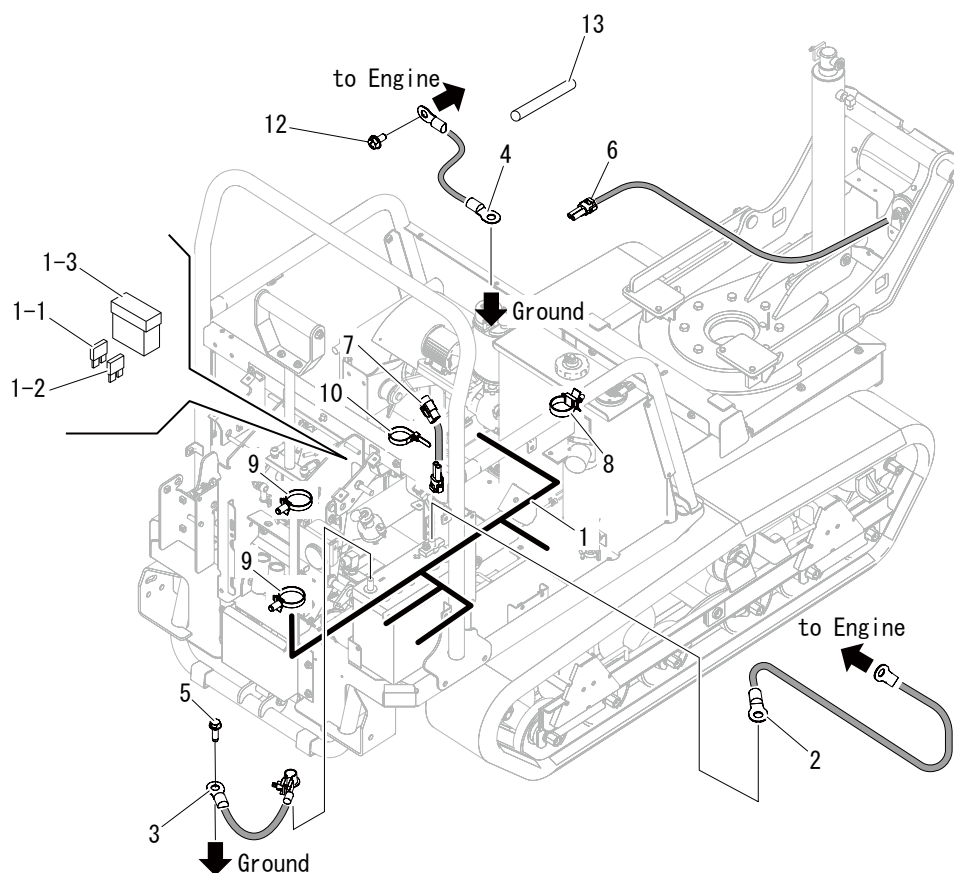

見出 No.	部品番号 PART No.	部品名称	PART NAME.	個数 Q'ty	型寸 DESCRIPTION	適用号機 FROM ~ UP TO SERIAL No.	備考 REMARKS
1	3570 0732 001	ハーネス	HARNESS	1		- No. 7304099	
1	3570 0732 002	ハーネス	HARNESS	1		No. 7304100-	
1-1	0980 1003 002	ヒューズ	HUSE	1	30A(緑/Gr)		
1-2	0980 1000 502	ヒューズ	HUSE	3	5A(タン/Tan)		
2	0980 7201 003	プラスコード	PLUS CODE	1	20-L1000		
3	3643 0217 000	マイナスコード	MINUS CODE	1			
4	3522 0231 000	マイナスコード	MINUS CODE	1			
5	3522 0238 100	タップタイト	TAP TIGHT	3			
6	3677 0703 000	ハーネス	HARNESS	1			
7	3570 0705 000	ハーネス	HARNESS	1			
8	3712 0315 000	クリップ	CLIP	1			
9	3715 0425 000	バンド	BAND	2			
10	3637 0254 000	プラスチックバンド	BAND	3			
12	K700 0106 012	F ボルト	BOLT	1	M6X12(7T)		
13	3534 3115 000	コルゲートチューブ	TUBE	1			

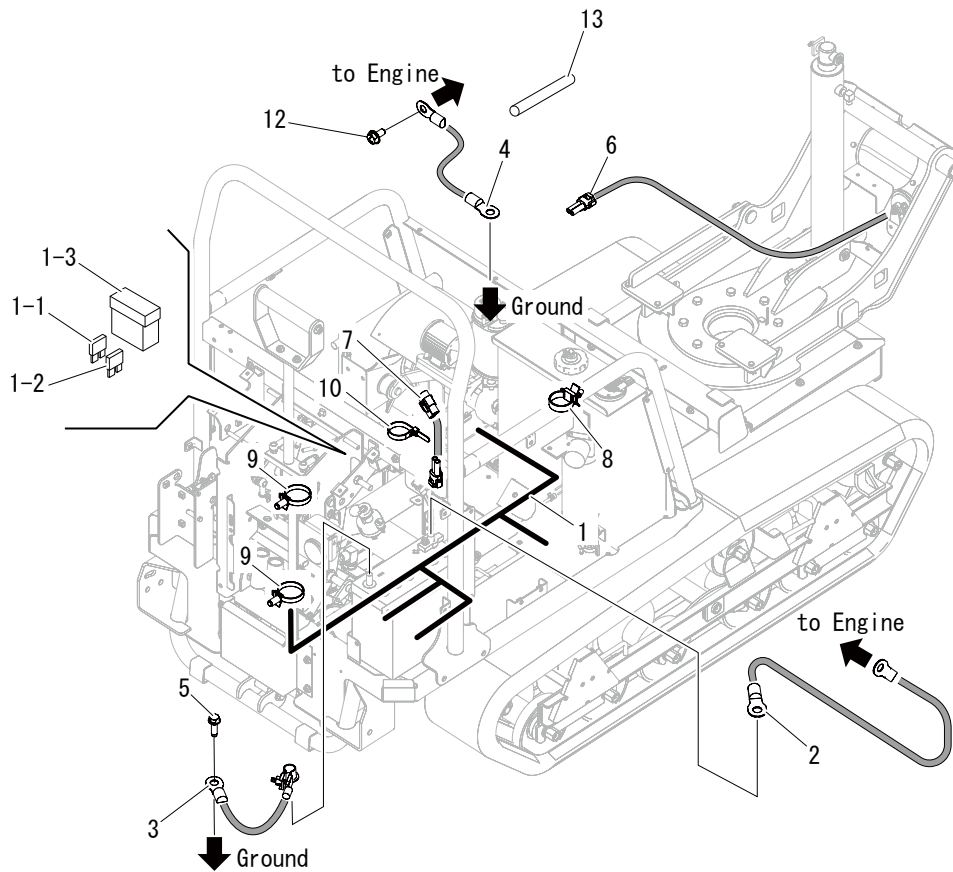

見出 No.	部品番号 PART No.	部品名称	PART NAME.	個数 Q'ty	型寸 DESCRIPTION	適用号機 FROM ~ UP TO SERIAL No.	備考 REMARKS
1	3570 0732 003	ハーネス	HARNESS	1			
1-1	0980 1003 002	ヒューズ	FUSE	1	30A(Gr)		
1-2	0980 1000 502	ヒューズ	FUSE	3	5A(Tan)		
1-3	3570 0723 000	リレー	RELAY	3			
2	0980 7201 003	プラスコード	PLUS CODE	1			
3	3643 0217 000	マイナスコード	MINUSCODE	1			
4	3522 0231 000	マイナスコード	MINUSCODE	1			
5	3522 0238 100	タップタイト	TAPTIGHT	3			
6	3677 0703 000	ハーネス	HARNESS	1			
7	3570 0706 000	ハーネス	HARNESS	1	LED Type		
8	3712 0315 000	クリップ	CLIP	1			
9	3715 0425 000	バンド	BAND	2			
10	3637 0254 000	プラスチックバンド	BAND	3			
12	K700 0106 012	F ボルト	BOLT	1	M6 × 12(7T)		
13	3534 3115 000	コルゲートチューブ	TUBE	1			

3570 110A フレーム FRAME



3570P 110A 000 00

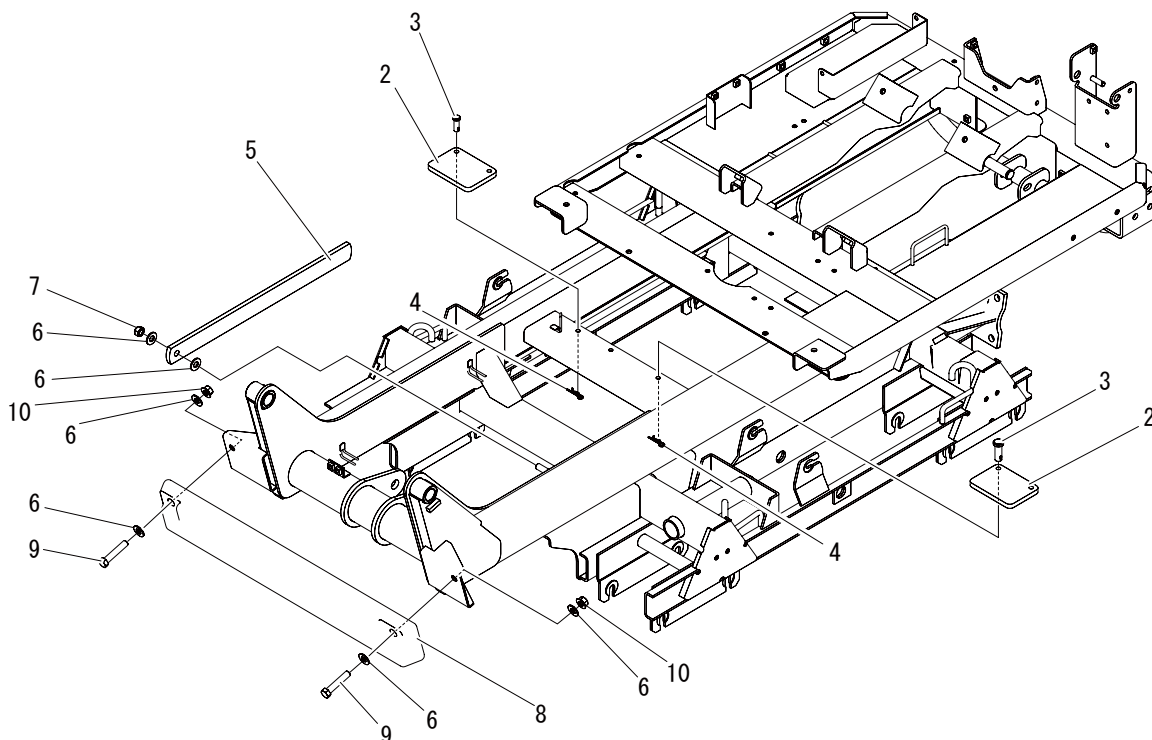

見出 No.	部品番号 PART No.	部品名称	PART NAME.	個数 Q'ty	型寸 DESCRIPTION	適用号機 FROM ~ UP TO SERIAL No.	備考 REMARKS
2	3677 1141 000	ラバー	RUBBER	2			
3	0562 0108 022	ヒラアタマピン	PIN	4			
4	0523 0108 000	スナップピン	PIN SNAP	4			
5	3570 1091 000	プレート	PLATE	1			
6	0350 0151 226	PW	P W	6			
7	A351 0112 002	Uナット	NUT	1			
8	3611 8001 000	バランスウェイト	WEIGHT	1			
9	A114 0112 060	ボルト	BOLT	2	M12 × 60		
10	F301 0112 000	Fナット	NUT	2	M12		

3570 120B カバー COVER

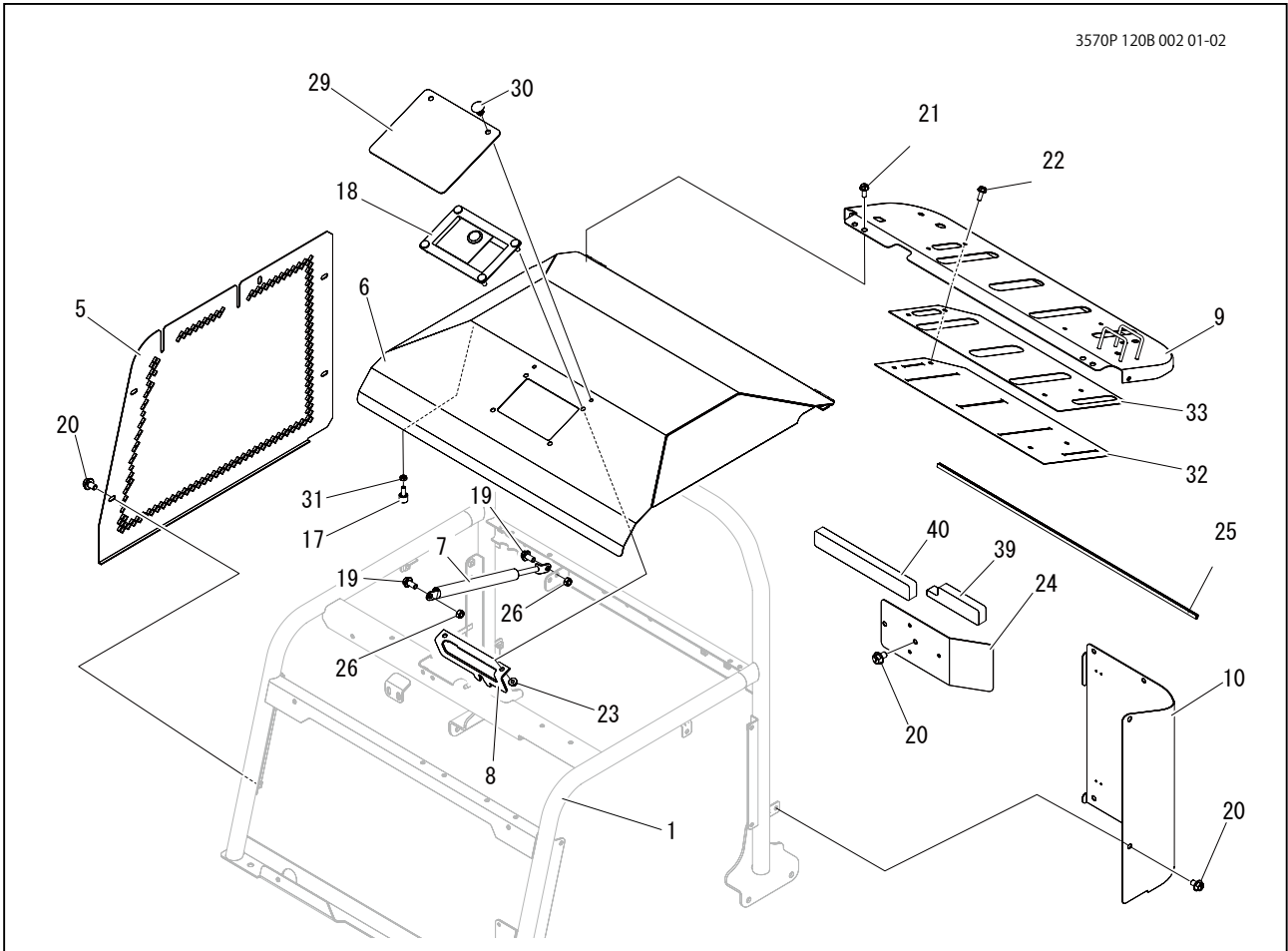
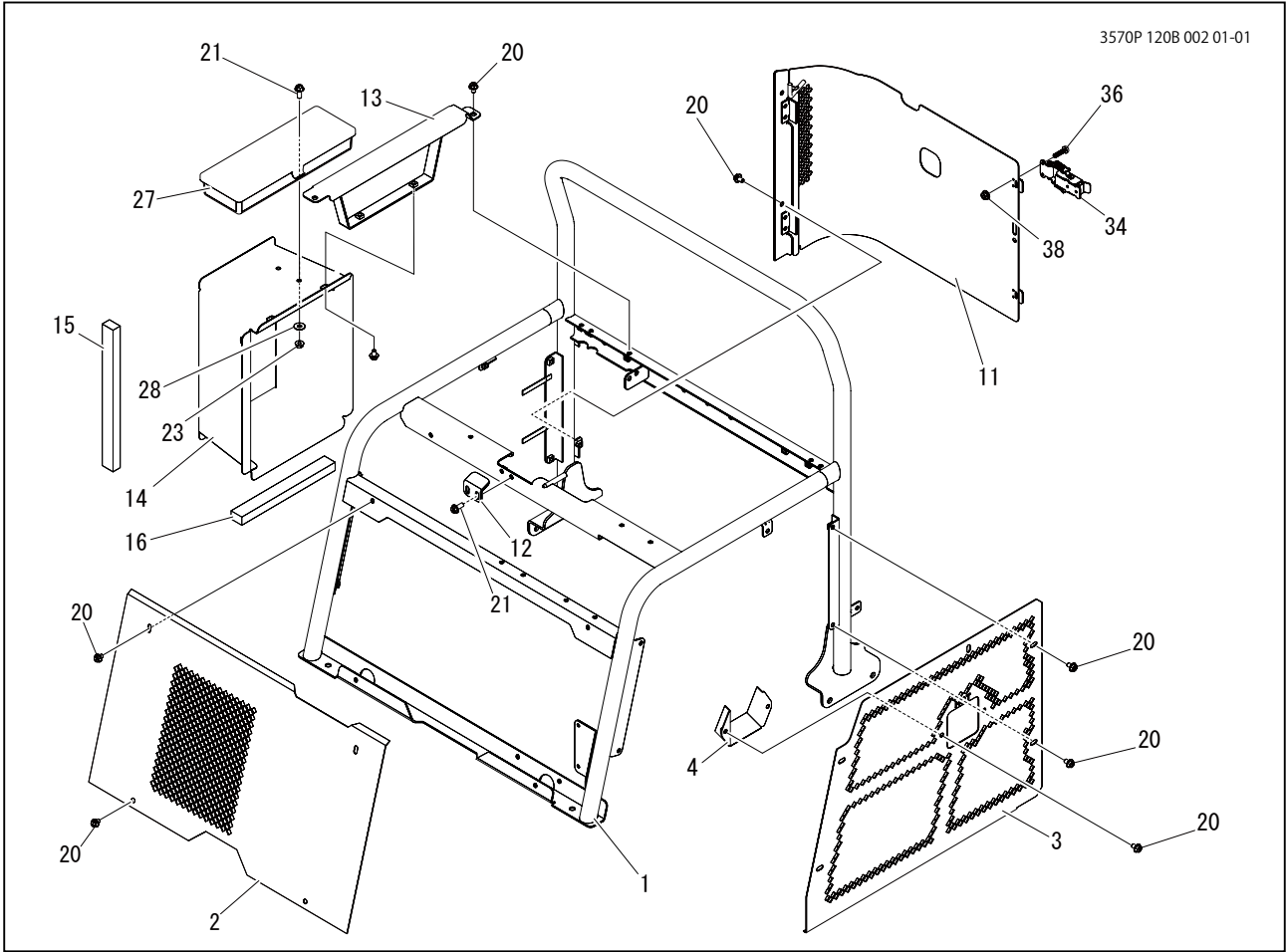



3570 120B カバー COVER

見出 No.	部品番号 PART No.	部品名称	PART NAME.	個数 Q'ty	型寸 DESCRIPTION	適用号機 FROM ~ UP TO SERIAL No.	備考 REMARKS
1	3570 1602 000	ハンドレール	HANDRAIL	1			
2	3570 1223 000	カバー	COVER	1			
3	3570 1224 101	カバー	COVER	1			
4	3570 1224 400	ブラケット	BRACKET	1			
5	3570 1225 000	カバー	COVER	1			
6	3570 1226 000	カバー	COVER	1			
7	3570 1264 000	ガススプリング	SPRING,GAS	1			
8	3570 1259 001	プレート	PLATE	1			
9	3570 1235 000	パネル	PANEL	1		- No. 7304099	
9	3570 1235 001	パネル	PANEL	1		No. 7304100-	
10	3570 1238 001	プレート	PLATE	1			
11	3570 1239 001	ブラケット	BRACKET	1		- No. 7304099	
11	3570 1239 002	ブラケット	BRACKET	1		No. 7304100-	
12	3570 1241 000	プレート	PLATE	1			
13	3570 1242 000	ブラケット	BRACKET	1			
14	3570 1245 501	ブラケット	BRACKET	1			
15	3570 1246 000	エプトシーラー	INSULATOR	2			
16	3570 1249 000	インシュレータ	INSULATOR	2			
17	3668 1335 000	ボルト	BOLT	2			
18	3570 1255 000	ラッチ	LATCH	1			
19	K710 0110 020	F ボルト	BOLT	8	M10X20		
20	K710 0108 012	F ボルト	BOLT	31	M8X12		
21	K710 0108 020	F ボルト	BOLT	8	M8X20		
22	K700 0106 016	F ボルト	BOLT	4	M6X16		
23	F301 0108 000	F ナット	NUT	6	M8		
24	3570 1252 001	プレート	PLATE	1			
25	3570 1261 000	トリム	TRIM	1			
26	A351 0110 002	U ナット	NUT	2	M10		
27	5310 3531 000	ツールボックス	BOX	1			
28	0350 0140 822	PW	WASHER	2	8X22X1.6		
29	3570 1263 000	マット	MAT	1			
30	3661 1457 100	クリップ	CLIP	2			
31	A301 0108 003	ナット	NUT	2	M8		
32	3570 1265 000	ゴムイタ	RUBBER	1			
33	3570 1266 000	プレート	PLATE	1			
34	3570 1268 000	ラッチ	LATCH	2			
35							
36	F242 0103 012	ナベセムス A	BOLT	8	M3X12		
37							
38	F300 0103 001	F ナット	NUT	8			



3570 120B カバー COVER

見出	部品番号	部品名称	PART NAME.	個数	型寸	適用号機	備考
No.	PART No.			Q'ty	DESCRIPTION	FROM ~ UP TO SERIAL No.	REMARKS
39	3570 1272 000	パッド	PAD	1			
40	3570 1273 000	パッド	PAD	1			

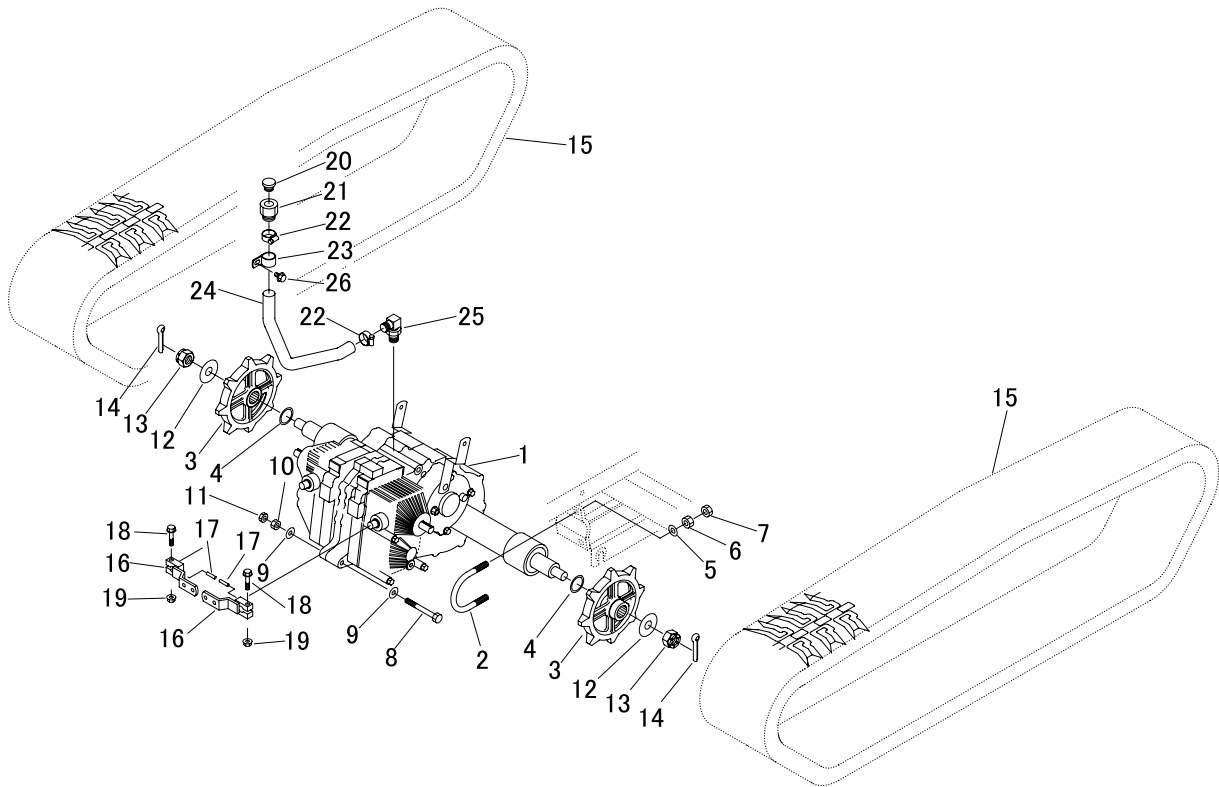

見出 No.	部品番号 PART No.	部品名称	PART NAME.	個数 Q'ty	型寸 DESCRIPTION	適用号機 FROM ~ UP TO SERIAL No.	備考 REMARKS
1	7107 000D 001	ミッション ASSY	EQUIPMENT	1			
2	3628 2001 000	U ボルト	BOLT	2			
3	3646 2004 000	スプロケット	SPROCKET	2			
4	3667 2005 000	シム	SHIM	2			
5	0350 0151 226	PW	P W	4			
6	A301 0112 001	ナット	NUT	4	M12		
7	A301 0112 003	ナット	NUT	4	M12		
8	A114 0110 090	ボルト	BOLT	1	M10 × 90 × 26		
9	0350 0151 026	PW	WASHER	2	10 × 26 × 2.3		
10	A301 0110 001	ナット	NUT	1	M10		
11	A301 0110 003	ナット	NUT	1	M10		
12	0350 0172 055	PW	WASHER	2	20x55x4.5		
13	A312 0102 020	キャスルナット	NUT	2	M20		
14	0520 0140 040	ワリピン	PIN SPLIT	2			
15	3570 2023 000	クローラ	CRAWLER	2			
16	3570 2015 000	リンク	LINK	2			
17	0550 0006 025	スプリングピン	PIN SPRING	2			
18	K814 0108 040	F ボルト	BOLT	2	M8 × 40(8T)		

3570 200A ミッション TRANSMISSION



見出	部品番号	部品名称	PART NAME.	個数	型寸	適用号機	備考
No.	PART No.			Q'ty	DESCRIPTION	FROM ~ UP TO SERIAL No.	REMARKS
19	F301 0108 000	F ナット	NUT	2	M8		
20	7410 1004 000	チュウユセン	CAP	1			
21	3308 2112 000	アダプタ A	ADAPTER	1			
22	3308 2114 000	バンド	BAND	2			
23	5229 6163 000	クランプ	CLAMP	1			
24	3570 2025 000	ホース	HOSE	1			
25	3661 6137 000	ザツキエルボ	ADAPTER	1			
26	K110 0108 016	F ボルト	BOLT	1	M8 × 16		

3570 210A テンリン ROLLER



3570P 210A 000 02

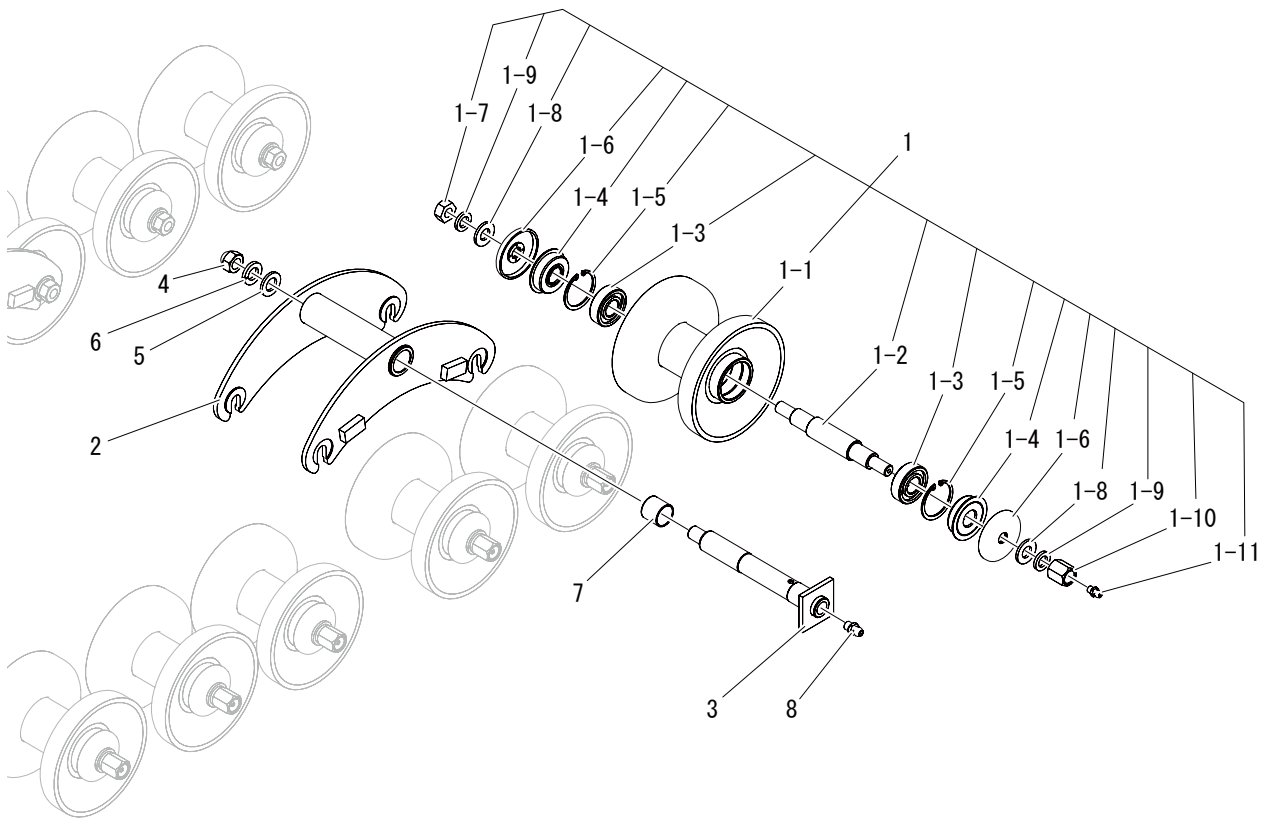

見出 No.	部品番号 PART No.	部品名称	PART NAME.	個数 Q'ty	型寸 DESCRIPTION	適用号機 FROM ~ UP TO SERIAL No.	備考 REMARKS
1	3570 2102 000	テンリン ASSY	ROLLER ASSY	12			
1-1	3643 2103 000	テンリン	ROLLER	12			
1-2	3643 2107 000	テンリンジク	SHAFT	12			
1-3	0751 0062 040	ベアリング	BEARING	24	6204	No. 7302825 ~	
1-4	3611 2113 011	オイルシール	OIL SEAL	24			
1-5	0741 0004 700	Cリング	RING	24	H47		
1-6	3611 2114 011	テンリンキャップ B	CAP B	24			
1-7	A300 0114 001	ナット	NUT	12	M14		
1-8	0350 0161 430	PW	WASHER, PLAIN	24	14 × 30 × 3.0		
1-9	A360 0101 402	SW	WASHER, SPRING	24	M14		
1-10	3611 2106 000	タカナット	NUT	12	M14		
1-11	A650 0100 600	グリスニップル	NIPPLE GREASE	12			
2	3570 2105 000	ブラケット	BRACKET	2			
3	3570 2111 000	シャフト	SHAFT	2			
4	A340 0131 602	フクロナット	NUT	2	M16		
5	0350 0161 630	PW	WASHER, PLAIN	2	16 × 30 × 3.0		
6	A360 0101 602	SW	WASHER	2	M16		
7	0797 0252 825	ブッシュ	BUSH	4	25 × 28 × 25		



3570 210A テンリン ROLLER

見出 No.	部品番号 PART No.	部品名称	PART NAME.	個数 Q'ty	型寸 DESCRIPTION	適用号機 FROM ~ UP TO SERIAL No.	備考 REMARKS
8	A650 0100 600	グリースニップル	NIPPLE GREASE	2	A-M6		

3570 220A アッパーローラ UPPER ROLLER



3570P 220A 000 00

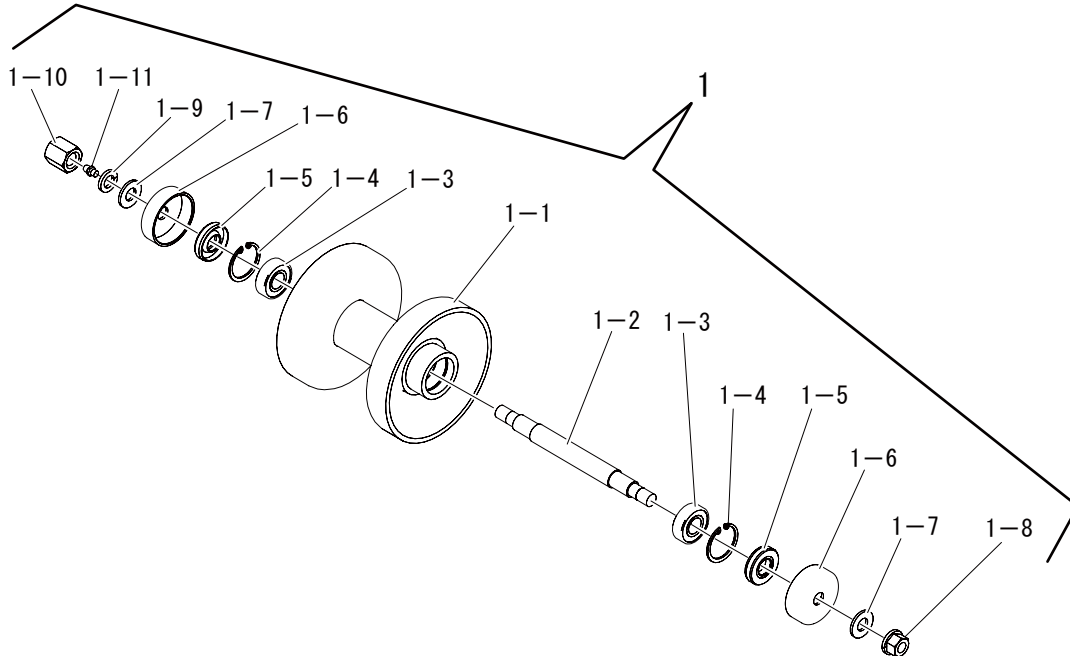

見出 No.	部品番号 PART No.	部品名称	PART NAME.	個数 Q'ty	型寸 DESCRIPTION	適用号機 FROM ~ UP TO SERIAL No.	備考 REMARKS
1	3570 2201 000	アッパーローラ Assy	UPPER ROLLER	2			
1-1	3667 2202 000	アッパーローラ	UPPER ROLLER	2			
1-2	3667 2205 000	シャフト	SHAFT	2			
1-3	0750 0562 023	ベアリング	BEARING	4	6202DU		
1-4	0741 0003 500	Cリング	RING	4			
1-5	0840 0015 357	オイルシール	SEAL OIL	4	15 × 35 × 7		
1-6	3611 2203 000	シジテンリンキャップ	CAP	4			
1-7	0350 0151 226	PW	P W	4			
1-8	H301 0112 001	Sナット	NUT	2	M12		
1-9	A360 0101 202	SW	WASHER	2			
1-10	3611 2204 000	シジテンリンシメツケナット	NUT	2			
1-11	A650 0100 600	グリースニップル	NIPPLE GREASE	2	A-M6		

3570 230A ユウドウリン・フォーク IDLER



3570P 230A 000 01

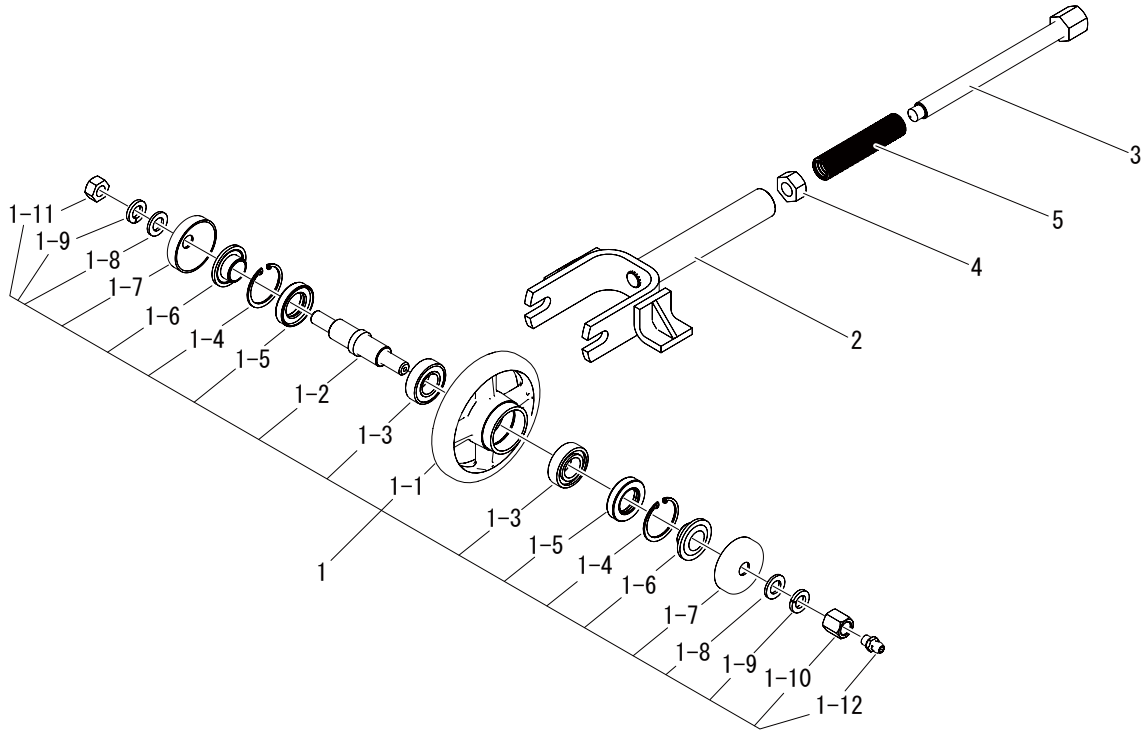

見出 No.	部品番号 PART No.	部品名称	PART NAME.	個数 Q'ty	型寸 DESCRIPTION	適用号機 FROM ~ UP TO SERIAL No.	備考 REMARKS
1	3570 2301 000	ユウドウリン Assy	IDLER	2			
1-1	3611 2301 000	ユウドウリン	IDLER	2			
1-2	3611 2302 000	ユウドウリンジク	SHAFT	2			
1-3	0750 0562 053	ベアリング	BEARING	4	6205DU		
1-4	0741 0005 200	Cリング	RING,SNAP	4			
1-5	0840 1305 211	オイルシール	SEAL OIL	4	UE30 × 52 × 11		
1-6	3611 2303 000	スリーブ	SLEEVE	4			
1-7	3611 2304 000	ユウドウリンカバー	CAP	4			
1-8	0350 0161 630	PW	WASHER	4	16 × 30 × 3.0		
1-9	A360 0101 602	SW	WASHER	4	16		
1-10	3611 2305 000	ユウドウリンシメツケナット	NUT	2			
1-11	A300 0116 001	ナット	NUT	2	M16		
1-12	A650 0100 600	グリースニップル	NIPPLE GREASE	2	A-M6		
2	3570 2311 000	ヨーク	YOKE	2			
3	3629 2405 000	クローラハリボルト	BOLT	2			
4	A300 0120 001	ナット	NUT	2	M20		
5	3647 2412 000	ジャバラパイプ	PIPE	2			

3570 250A ドウリョクデンタツ POWER LINE



3570P 250A 001 02

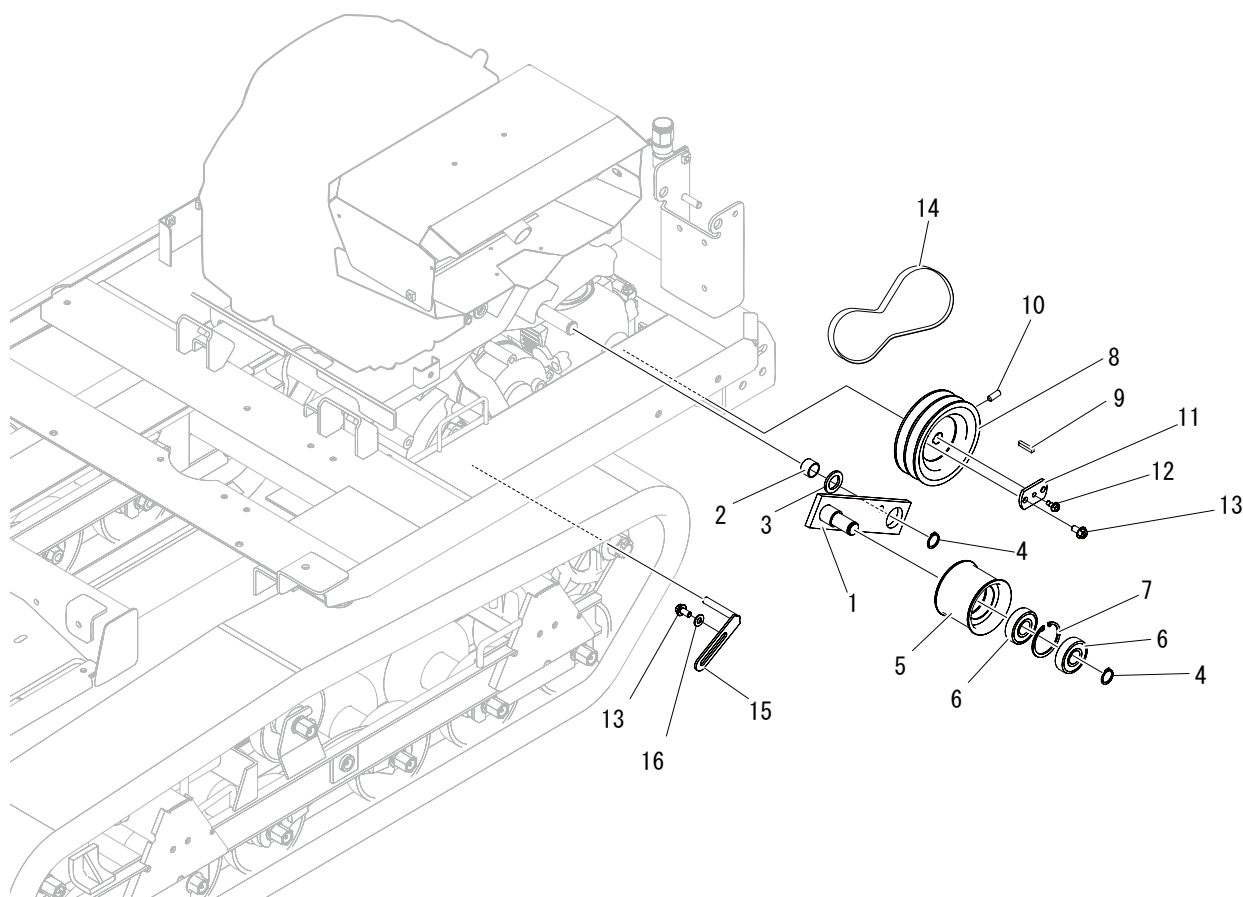

見出 No.	部品番号 PART No.	部品名称	PART NAME.	個数 Q'ty	型寸 DESCRIPTION	適用号機 FROM ~ UP TO SERIAL No.	備考 REMARKS
1	3570 2505 001	テンションアーム	TENSIONARM	1			
2	0796 0202 315	DU ブッシュ	BUSH	2			
3	0350 0162 034	PW	WASHER	1			
4	0740 0002 000	C リング	RING	2	S20		
5	5313 2405 000	プーリ	PULLEY	1			
6	0750 0563 044	ベアリング	BEARING	2			
7	0741 0005 200	C リング	RING,SNAP	1	H52		
8	3570 2515 001	プーリ	PULLEY	1			
9	0571 0005 028	キー	KEY	1	5 × 28		
10	A284 0600 820	トメネジ	BOLT	1	M8 × 20		
11	3570 2518 000	プレート	PLATE	1			
12	K700 0606 014	F ボルト	BOLT	1	M6 × 14(7T)		
13	K110 0108 016	F ボルト	BOLT	5	M8 × 16(4T)		
14	0852 1500 048	V ベルト	V-BELT	2			
15	3610 0101 000	ベルトストッパー	STOPPER	3			
16	0350 0140 818	PW	WASHER	3	8 × 18 × 1.6		

3570 300C ソウコウレバー STEERING LEVER



3570P 300C 001 00

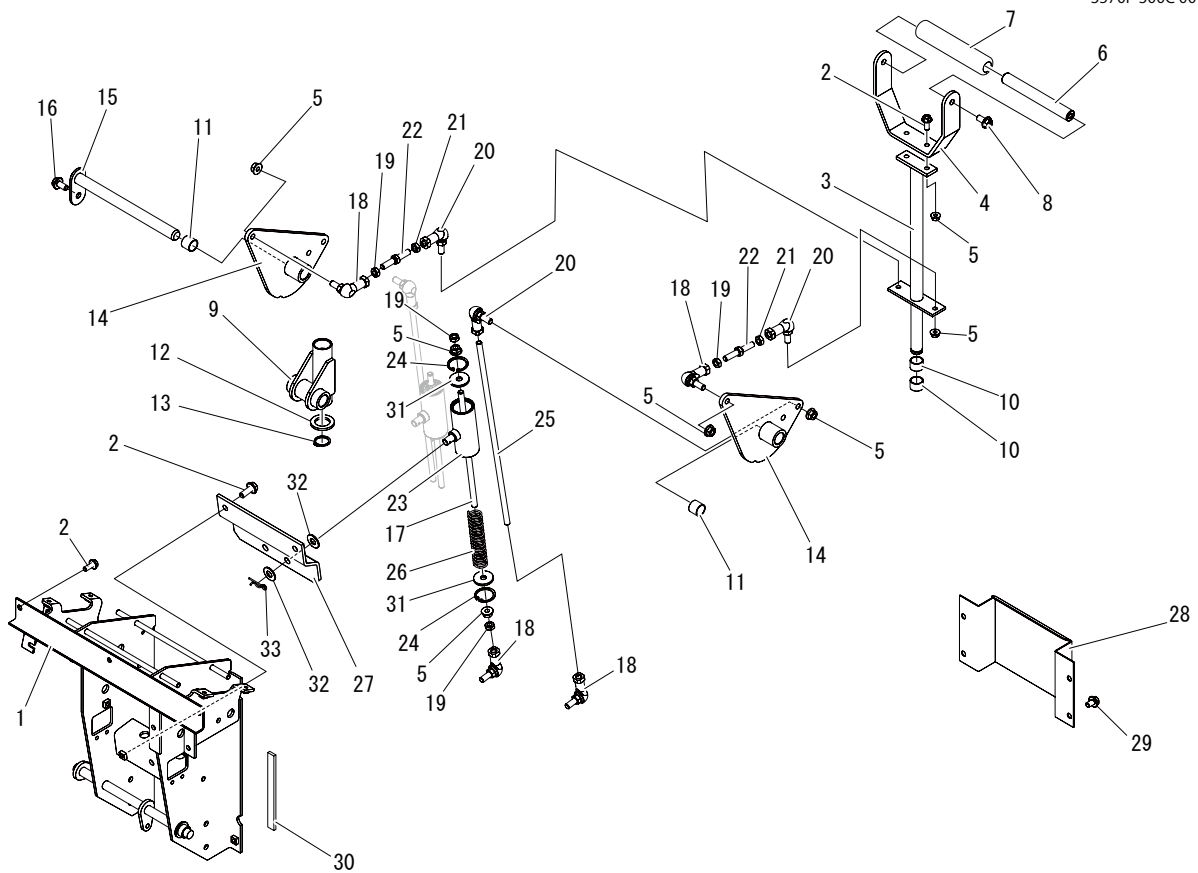

見出 No.	部品番号 PART No.	部品名称	PART NAME.	個数 Q'ty	型寸 DESCRIPTION	適用号機 FROM ~ UP TO SERIAL No.	備考 REMARKS
1	3570 3001 501	サポート	SUPPORT	1			
2	K710 0108 020	F ボルト	BOLT	11	M8 × 20(7T)		
3	3570 3015 001	レバー	LEVER	1			
4	3570 3021 000	レバー	LEVER	1			
5	F301 0108 000	F ナット	NUT	16	M8		
6	3570 3023 000	ピン	PIN	1			
7	3570 3024 100	グリップ	GRIP	1			
8	K710 0110 020	F ボルト	BOLT	2			
9	3570 3025 000	リンク	LINK	1			
10	0796 0202 315	DU ブッシュ	BUSH	2			
11	0796 0161 815	DU ブッシュ	BUSH	6			
12	0350 0162 034	PW	WASHER	1			
13	0740 0002 000	C リング	RING	1			
14	3570 3031 000	リンク	LINK	2			
15	3570 3035 000	ピン	PIN	1			
16	K110 0108 016	F ボルト	BOLT	1	M8 × 16(4T)		
17	3570 3059 000	ボルト	BOLT	2	M8		
18	3408 5008 000	リンクボール	JOINT	6	M8		

3570 300C ソウコウレバー STEERING LEVER



見出	部品番号	部品名称	PART NAME.	個数	型寸	適用号機	備考
No.	PART No.			Q'ty	DESCRIPTION	FROM ~ UP TO SERIAL No.	REMARKS
19	A301 0108 003	ナット	NUT	10	M8		
20	3522 4341 000	リンクボール	JOINT	4	M8L		
21	A301 2108 003	ナット	NUT	4	M8L		
22	3672 4625 000	タイロッド	TIEROD	2			
23	3570 3085 000	ブラケット	BRACKET	2			
24	0741 0002 800	C リング	RING	4			
25	3570 3038 000	ボルト	BOLT	2			
26	3570 3091 000	スプリング	SPRING	2			
27	3570 3081 000	プレート	PLATE	1			
28	3570 3048 000	カバー	COVER	1			
29	K710 0108 012	F ボルト	BOLT	4			
30	5313 1066 000	エプトシーラー	INSULATOR	2			
31	0350 0160 828	PW	WASHER	4			
32	0350 0141 022	PW	WASHER	4			
33	0523 0110 000	スナップピン	PIN SNAP	2			

3570 310A クラッチ CLUTCH LEVER



3570P 310A 001 01

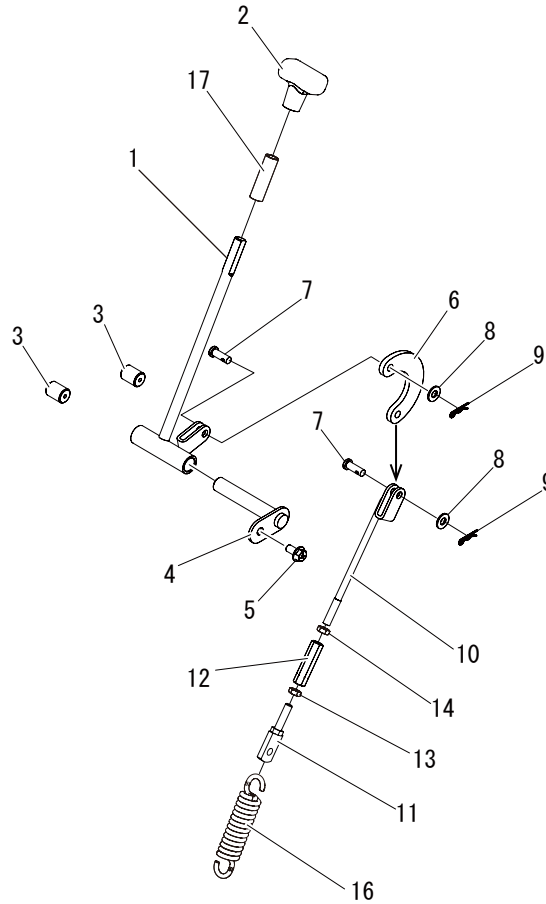

見出 No.	部品番号 PART No.	部品名称	PART NAME.	個数 Q'ty	型寸 DESCRIPTION	適用号機 FROM ~ UP TO SERIAL No.	備考 REMARKS
1	3570 3101 001	レバー	LEVER	1			
2	5229 0105 000	グリップ	GRIP	1			
3	3611 1807 000	ホゴゴム	GROMMET	2			
4	3570 3105 000	ピン	PIN	1			
5	K110 0108 016	F ボルト	BOLT	1	M8 × 16(4T)		
6	3677 2515 000	プレート	PLATE	1			
7	0562 0108 022	ヒラアタマピン	PIN	2			
8	0350 0140 818	PW	WASHER	2			
9	0523 0108 000	スナップピン	PIN SNAP	2			
10	3570 3115 000	ボルト	BOLT	1			
11	3552 3421 000	ボルト	BOLT	1			
12	3208 3410 000	ターンバックル	TURNBUCKLE	1			
13	A301 0108 003	ナット	NUT	1	M8		
14	A301 2108 003	ナット	NUT	1	M8L		
16	3308 3016 000	スプリング	SPRING	1			
17	3544 3203 000	ビニールパイプ	PIPE	1			

3570 320A ブレーキ BRAKE



3570P 320A 000 00

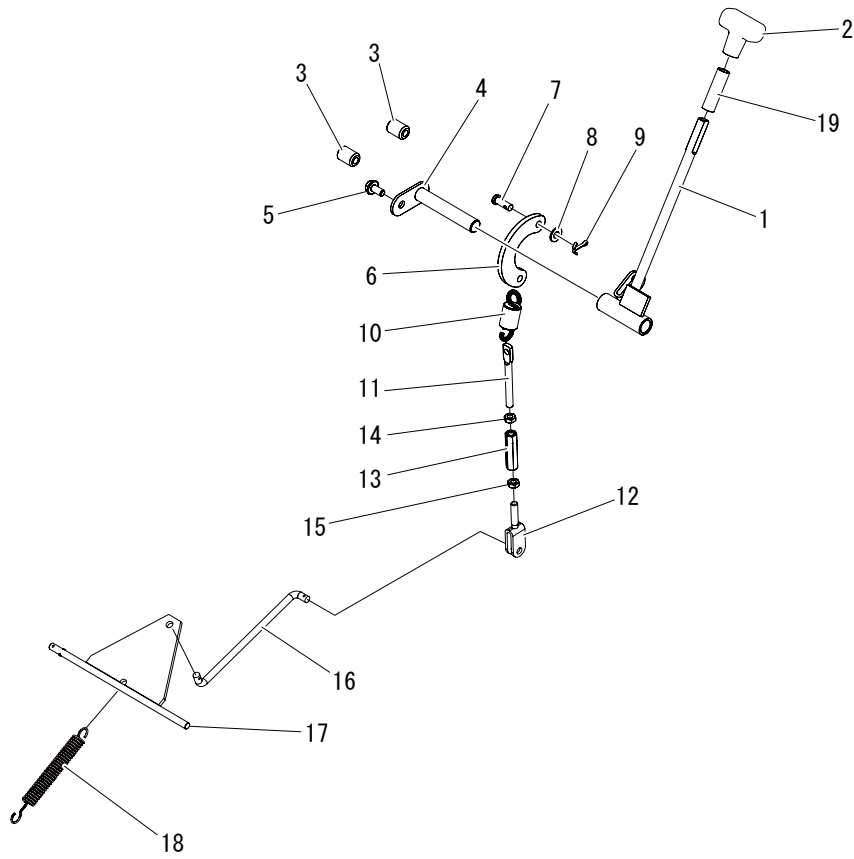

見出 No.	部品番号 PART No.	部品名称	PART NAME.	個数 Q'ty	型寸 DESCRIPTION	適用号機 FROM ~ UP TO SERIAL No.	備考 REMARKS
1	3570 3201 000	レバー	LEVER	1			
2	3570 3206 000	グリップ	GRIP	1			
3	3611 1807 000	ホゴゴム	GROMMET	2			
4	3570 3105 000	ピン	PIN	1			
5	K110 0108 016	F ボルト	BOLT	1	M8 × 16(4T)		
6	3677 2515 000	プレート	PLATE	1			
7	0562 0108 022	ヒラアタマピン	PIN	2			
8	0350 0140 818	PW	WASHER	6			
9	0520 0125 016	ワリピン	PIN SPLIT	5			
10	3509 3216 000	スプリング	SPRING	1			
11	3606 2015 000	テンションハリロッド	BOLT	1			
12	3646 4845 000	ロッド	BOLT	1			
13	3208 3410 000	ターンバックル	TURNBUCKLE	1			
14	A301 0108 003	ナット	NUT	1	M8		
15	A301 2108 003	ナット	NUT	1	M8L		
16	3570 3213 000	ロッド	ROD	1			
17	3570 3221 000	ロッド	ROD	1			
18	3407 3004 000	スプリング	SPRING	1			

3570 320A ブレーキ BRAKE



見出 No.	部品番号 PART No.	部品名称	PART NAME.	個数 Q'ty	型寸 DESCRIPTION	適用号機 FROM ~ UP TO SERIAL No.	備考 REMARKS
19	3544 3203 000	ビニールパイプ	PIPE	1			

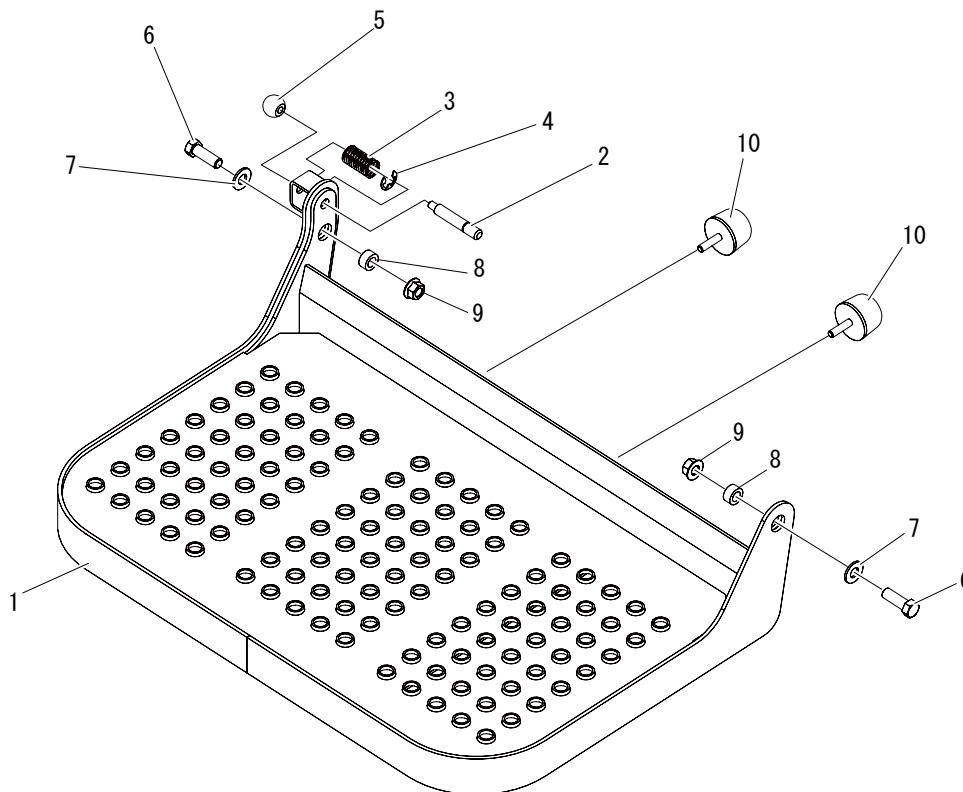

見出 No.	部品番号 PART No.	部品名称	PART NAME.	個数 Q'ty	型寸 DESCRIPTION	適用号機 FROM ~ UP TO SERIAL No.	備考 REMARKS
1	3570 3501 001	ステップ	STEP	1			
2	5116 1315 000	ピン	PIN	1			
3	5310 4132 000	スプリング	SPRING	1			
4	0742 0101 000	Eリング	RING	1			
5	3563 5127 000	グリップ	GRIP	1			
6	A050 0112 035	ボルト	BOLT	2	M12 × 35(7T)		
7	0350 0151 226	PW	P W	2			
8	3664 3013 000	パイプ	PIPE	2			
9	F301 0112 000	Fナット	NUT	2	M12		

3570 400A バケツ BUCKET



3570P 400A 000 06

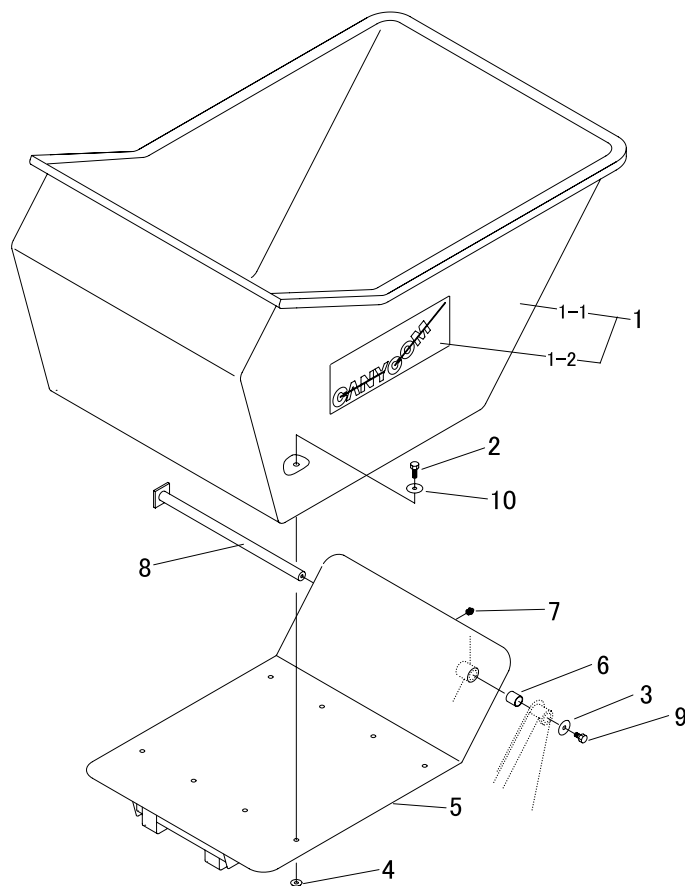

見出 No.	部品番号 PART No.	部品名称	PART NAME.	個数 Q'ty	型寸 DESCRIPTION	適用号機 FROM ~ UP TO SERIAL No.	備考 REMARKS
1	3570 4101 000	ワゴン	WAGON	1			
2	A110 0510 040	ボルト	BOLT	8	M10X40		
3	0350 0161 040	PW	P W	1			
4	F301 0110 000	F ナット	NUT	8	M10		
5	3570 4005 000	フレーム	FRAME	1			
6	0796 0252 830	DU プッシュ	BUSH	2			
7	A650 0100 600	グリースニップル	NIPPLE GREASE	1	A-M6		
8	3570 4041 000	ピン	PIN	1			
9	K710 0110 020	F ボルト	BOLT	1			
10	0350 0561 040	PW	WASHER	8			

3570 520B ラベル LABEL



3570P 520B 000 02

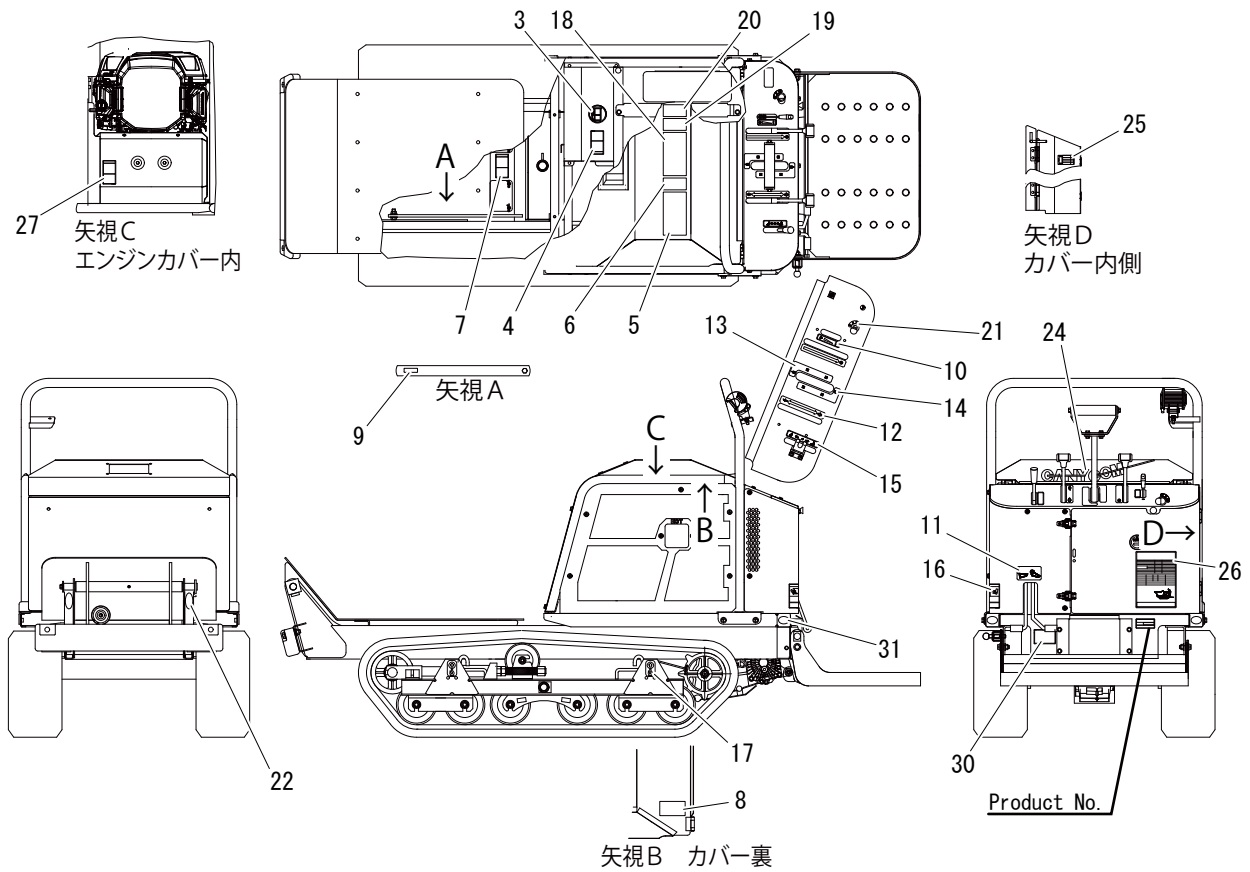

見出 No.	部品番号 PART No.	部品名称	PART NAME.	個数 Q'ty	型寸 DESCRIPTION	適用号機 FROM ~ UP TO SERIAL No.	備考 REMARKS
3	5321 5016 000	マーク	LABEL	1			給油口 ガソリン
4	5116 5024 000	マーク	LABEL	1			警告：火気厳禁
5	5229 5004 000	ラベル	LABEL	1			警告：やけど、巻き込まれ
6	5116 5025 000	マーク	LABEL	1			注意：巻き込まれ
7	5229 5017 000	ラベル	LABEL	1			警告：ボディー落下
8	5229 5022 000	ラベル	LABEL	1			警告：感電；ケーブル取扱時
9	3611 5021 000	ラッカボウシボウ	MARK	1			落下防止棒
10	3570 5013 000	マーク	MARK	1			副変速
11	3570 5014 000	マーク	MARK	1			荷台上昇・下降
12	3570 5015 000	マーク	MARK	1			クラッチ入/切
13	3570 5016 000	マーク	MARK	1			駐車
14	3570 5017 000	マーク	MARK	2			旋回・後進
15	3570 5019 000	マーク	MARK	1			荷台上昇・下降
16	3570 5221 000	マーク	MARK	1			ステップ開閉
17	5229 5026 000	マーク	MARK	4			吊り下げ位置
18	5229 5007 000	ラベル	LABEL	1			警告：はね飛ばされ、感電
19	5116 5027 000	マーク	MARK	1			警告：エンジンストップ
20	3570 5237 000	マーク	MARK	1			注意：はさまれ



3570 520B ラベル LABEL

見出	部品番号	部品名称	PART NAME.	個数	型寸	適用号機	備考
No.	PART No.			Q'ty	DESCRIPTION	FROM ~ UP TO SERIAL No.	REMARKS
21	5305 5321 000	マーク	MARK	1			スタートスイッチ用
22	3570 5026 000	マーク	MARK	4			反射シート
24	3670 5028 000	マーク	MARK	1			キャニコムロゴ
25	3570 5232 000	マーク	MARK	1			ヒューズボックス
26	3570 5233 001	マーク	MARK	1			諸元表
27	5229 5025 000	ラベル	LABEL	1			警告：やけど

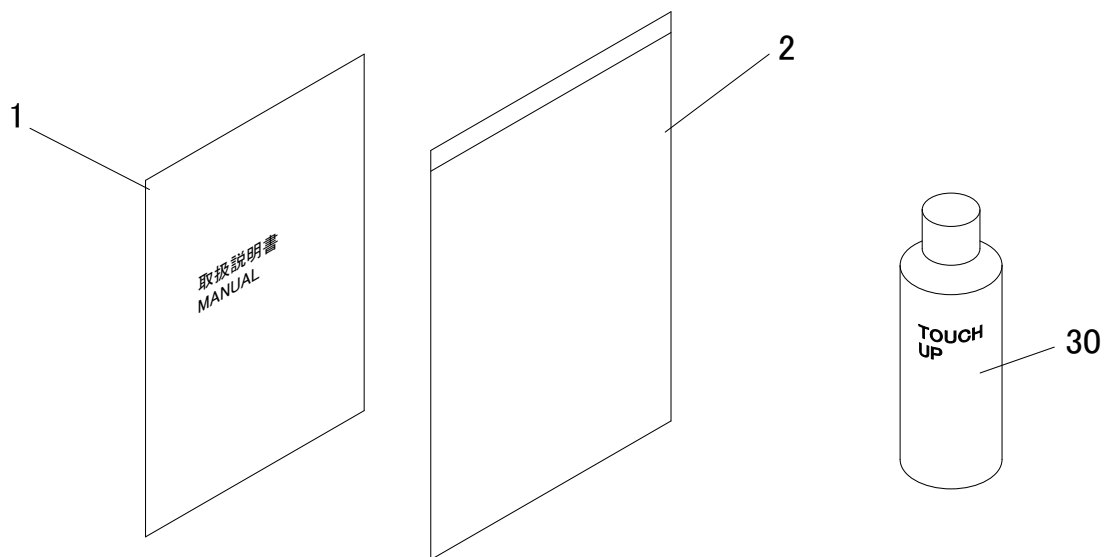

見出 No.	部品番号 PART No.	部品名称	PART NAME.	個数 Q'ty	型寸 DESCRIPTION	適用号機 FROM ~ UP TO SERIAL No.	備考 REMARKS
1	3570 5303 002	マニュアル	MANUAL	1			
2	3656 6502 000	バッグ	BAG	1			
30	Z9999 6024 000	スプレー	SPRAY	1	赤色 1 号 /KR1		
30	Z9999 6032 000	スプレー	SPRAY	1	ローズレッド /RR		
30	Z9999 6031 000	スプレー	SPRAY	1	ボルドー /BD		

3570 600A オイルタンク OIL TANK



3570P 600A 000 03

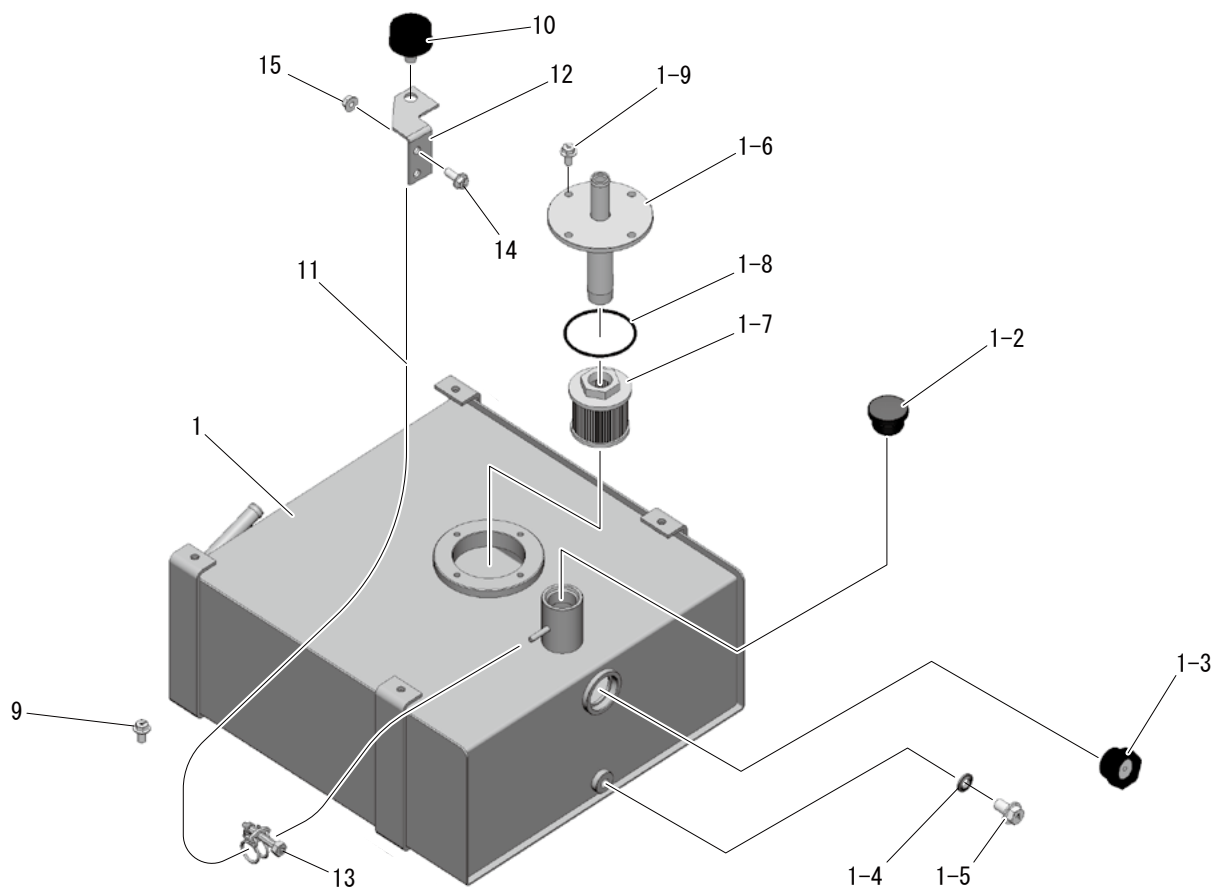

見出 No.	部品番号 PART No.	部品名称	PART NAME.	個数 Q'ty	型寸 DESCRIPTION	適用号機 FROM ~ UP TO SERIAL No.	備考 REMARKS
1	3570 6001 000	タンク A s s y	TANK	1			
1-2	3677 6034 000	キャップ	CAP	1			
1-3	5117 6031 000	ゲージ (オイルレベル)	GAUGE	1			
1-4	0833 0001 200	シールワツシヤ		1	M12 用		
1-5	K712 0112 020	F ボルト	BOLT	1			
1-6	3570 6031 000	フランジ	FLANGE	1			
1-7	3570 6035 000	サクシヨンフィルタ-	FILTER	1			
1-8	0830 0200 700	Oリング	O RING	1			
1-9	K110 0108 016	F ボルト	BOLT	4	M8 × 16(4T)		
9	K110 0108 016	F ボルト	BOLT	4	M8 × 16(4T)		
10	3677 6049 000	エアブリーザ	FILTER	1			
11	3677 6051 000	ホ-ス	HOSE	1			
12	3677 6052 000	ブラケツト	BRACKET	1			
13	0050 1100 120	ホ-スバンド	CLAMP HOSE	1			
14	K710 0108 020	F ボルト	BOLT	2	M8 × 20(7T)		
15	F301 0108 000	F ナツト	NUT	2	M8		

3570 610B ユアツ (ダンプ) ENGINE



3570P 610B 000 03

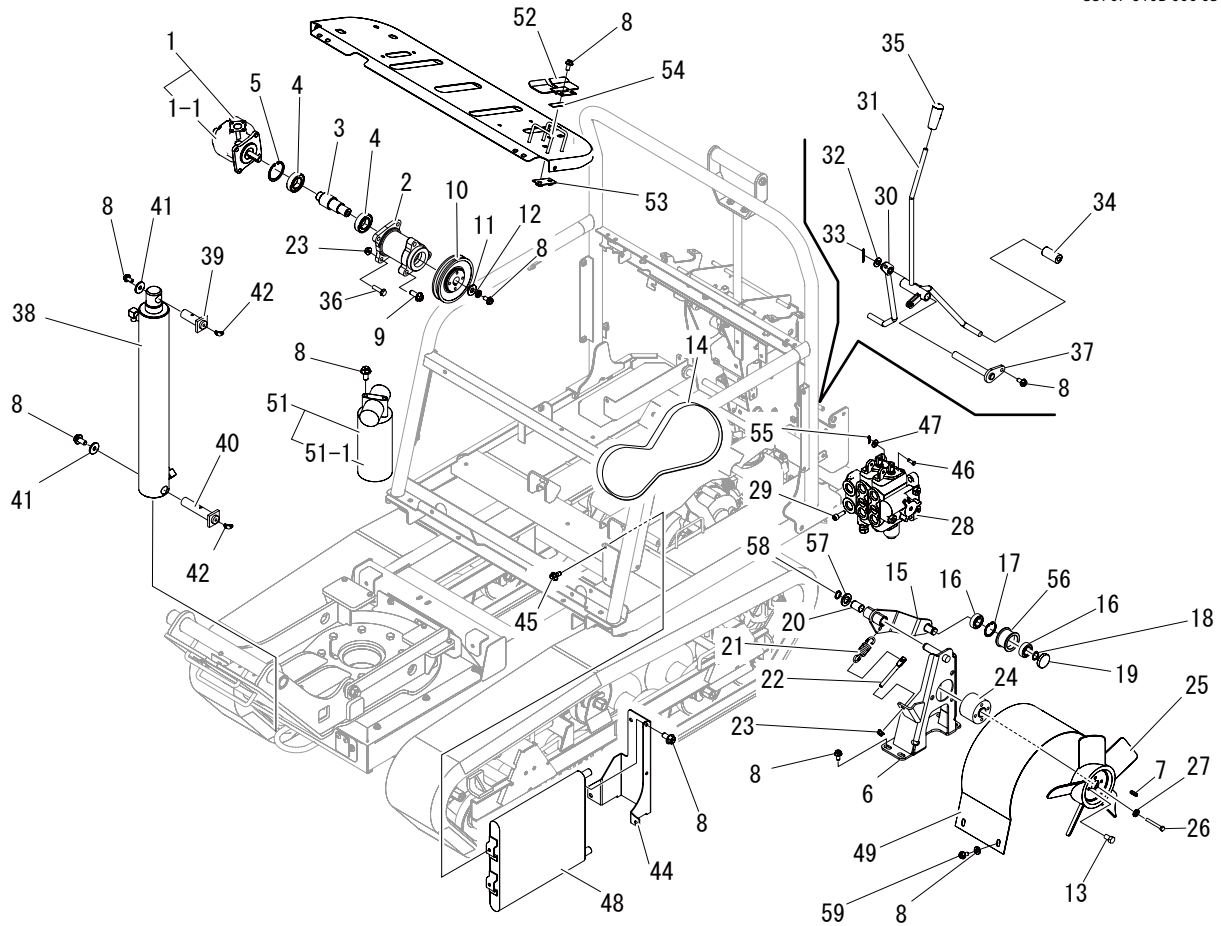

見出 No.	部品番号 PART No.	部品名称	PART NAME.	個数 Q'ty	型寸 DESCRIPTION	適用号機 FROM ~ UP TO SERIAL No.	備考 REMARKS
1	3570 6103 000	ポンプ	PUMP	1			
1-1	ZL6122853	PA リペアキット	SEAL KIT	1			
2	3570 6105 000	ホルダー	HOLDER	1		- No. 7304968	
2	3570 6108 000	ホルダー	HOLDER	1		No. 7304969-	
3	3677 6303 000	シャフト	SHAFT	1			
4	0750 0060 052	ベアリング	BEARING	2			
5	0741 0004 700	C リング	RING	2		- No. 7304968	
5	0741 0004 700	C リング	RING	1		No. 7304969-	
6	0840 1025 477	オイルシール	OIL SEAL	1		- No. 7304968	
6	3570 6107 000	ブラケット	BRACKET	1		No. 7304969-	
7	0571 0005 020	キー	KEY	1	5 × 20		
8	K710 0108 016	F ボルト	BOLT	15	M8 × 16(7T)		
9	K710 0110 025	F ボルト	BOLT	3	M10 × 25(7T)	No. 7304969-	
10	3570 6115 000	プーリ	PULLEY	1			
11	0350 0151 026	PW	WASHER	1			
12	A360 0101 002	SW	SW	1			
13	A110 0110 016	ボルト	BOLT	1	M10 × 16		
14	0851 1600 035	V ベルト	V-BELT	1	SGLA35		



3570 610B ユアツ (ダンプ) ENGINE

見出 No.	部品番号 PART No.	部品名称	PART NAME.	個数 Q'ty	型寸 DESCRIPTION	適用号機 FROM ~ UP TO SERIAL No.	備考 REMARKS
15	3570 6117 000	テンションアーム	TENSION ARM	1			
16	0750 0560 034	ベアリング	BEARING	2	6003DDU		
17	0741 0003 500	Cリング	RING	1			
18	0740 0001 700	Cリング	RING	1			
19	0834 0035 070	シールキャップ	SEAL	1			
20	0796 0161 820	DU ブッシュ	BUSH	2			
21	3514 6124 000	スプリング	SPRING	1			
22	3606 2015 000	テンションハリロッド	BOLT	1			
23	F301 0108 000	F ナット	NUT	8	M8		
24	3570 6121 000	ボス	BOSS	1			
25	3570 6123 000	ファン	FAN	1			
26	A100 0106 050	ボルト	BOLT	4	M6 × 50		
27	A360 0100 602	SW	WASHER	4	M6		
28	3570 6128 000	バルブ	VALVE	1			
29	A544 0708 025	キャップスクリュー	BOLT	3	M8 × 25		
30	3570 6131 000	レバー	LEVER	1			
31	3570 6135 001	レバー	LEVER	1			
32	0350 0141 022	PW	WASHER	1			
33	0520 0125 020	ワリピン		1			
34	3610 3005 000	ゴム	RUBBER	2			
35	0691 0010 253	グリップ	GLIP	1			
36	K710 0108 025	F ボルト 7T	BOLT	4	M8 × 25(7T)	- No. 7304968	
36	K814 0108 030	F ボルト 8T	BOLT	4	M8 × 30(8T)	No. 7304969-	
37	3673 3021 000	ピン	PIN	1			
38	3677 6301 000	シリンダ	CYLINDER	1			
39	3570 6543 000	ピン	PIN	1			
40	3677 6346 000	ピン	PIN	1			
41	0350 0160 828	PW	WASHER	2			
42	A652 0100 600	グリスニップル	NIPPLE GREASE	2			
44	3570 6142 000	ブラケット	BRACKET	1			
45	K700 0606 012	F ボルト	BOLT	4			
46	3677 6366 000	PW	PW	1			
47	3677 6367 000	クレビスピン	PIN	1			
48	3667 6028 000	オイルクーラ		1			
49	3570 6156 000	ブラケット	BRACKET	1			
51	3570 6161 000	オイルフィルター	FILTER	1			
51-1	3570 6161 200	フィルター	FILTER	1			
52	3570 6165 000	ストッパ	STOPPER	1			
53	3537 1321 000	ブラケット	BRACKET	1			
54	3537 1325 000	インシュレータ	INSULATOR	1			



3570 610B ユアツ (ダンプ) ENGINE

見出	部品番号	部品名称	PART NAME.	個数	型寸	適用号機	備考
No.	PART No.			Q'ty	DESCRIPTION	FROM ~ UP TO SERIAL No.	REMARKS
55	3677 6368 000	スナップピン	PIN SNAP	1			
56	5305 2406 000	テンションプーリ	PULLEY	1			
57	0350 0161 630	PW	WASHER	1			
58	0740 0001 600	C リング	RING	1			
59	0350 0140 818	PW	WASHER	2			

3570 620A ユハツハイカン OIL TANK(DUMPING)



3570P 620A 002 03

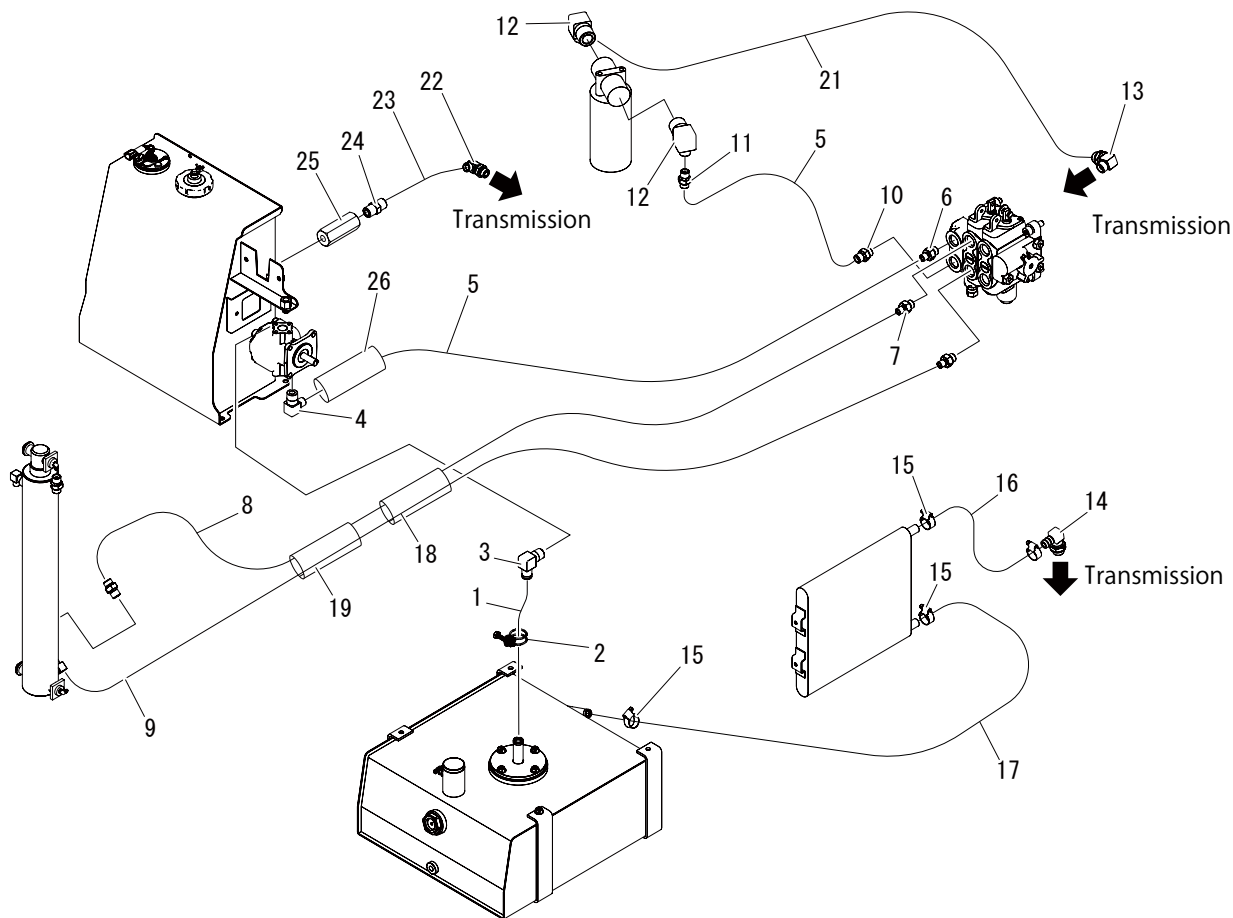

見出 No.	部品番号 PART No.	部品名称	PART NAME.	個数 Q'ty	型寸 DESCRIPTION	適用号機 FROM ~ UP TO SERIAL No.	備考 REMARKS
1	3570 6201 000	ホース	HOSE	1			
2	3640 6009 000	バンド	BAND	2			
3	3570 6203 000	アダプタ	ADAPTER	1			
4	3661 6122 000	エルボ	ADAPTER	1			
5	3661 6177 000	ホース	HOSE	1			
6	5116 6103 000	アダプタ	ADAPTER	1			
7	3663 6266 000	ストレート	ADAPTER	2			
8	3570 6207 000	ホース	HOSE	1			
9	3570 6208 000	ホース	HOSE	1			
10	3663 6265 500	ストレート	ADAPTER	1			
11	3570 6217 000	ホース	HOSE	1			
12	3570 6218 000	アダプタ	ADAPTER	2			
13	3661 6137 000	ザツキエルボ	ADAPTER	1			
14	3676 6124 000	アダプタ	ADAPTER	1			
15	3308 2114 000	バンド	BAND	4			
16	5321 2067 000	ホース	HOSE	1			
17	5310 2064 000	ホース	HOSE	1			
18	3635 5023 000	ブラマー	TUBE	1			

3570 620A ユハツハイカン OIL TANK(DUMPING)



見出	部品番号	部品名称	PART NAME.	個数	型寸	適用号機	備考
No.	PART No.			Q'ty	DESCRIPTION	FROM ~ UP TO SERIAL No.	REMARKS
19	5108 4823 000	ブラマー	TUBE	1			
21	3570 6219 000	ホース	HOSE	1			
22	3673 6111 000	ザツキエルボ	ADAPTER	1			
23	3570 6221 000	ホース	HOSE	1			
24	3655 5128 000	アダプタ	ADAPTER	1			
25	3570 6226 000	バルブ	VALVE	1			
26	3408 5106 000	ブラマー	TUBE	1			