

CANYCOM

PARTS LIST

J 1 0 3

小型特殊自動車

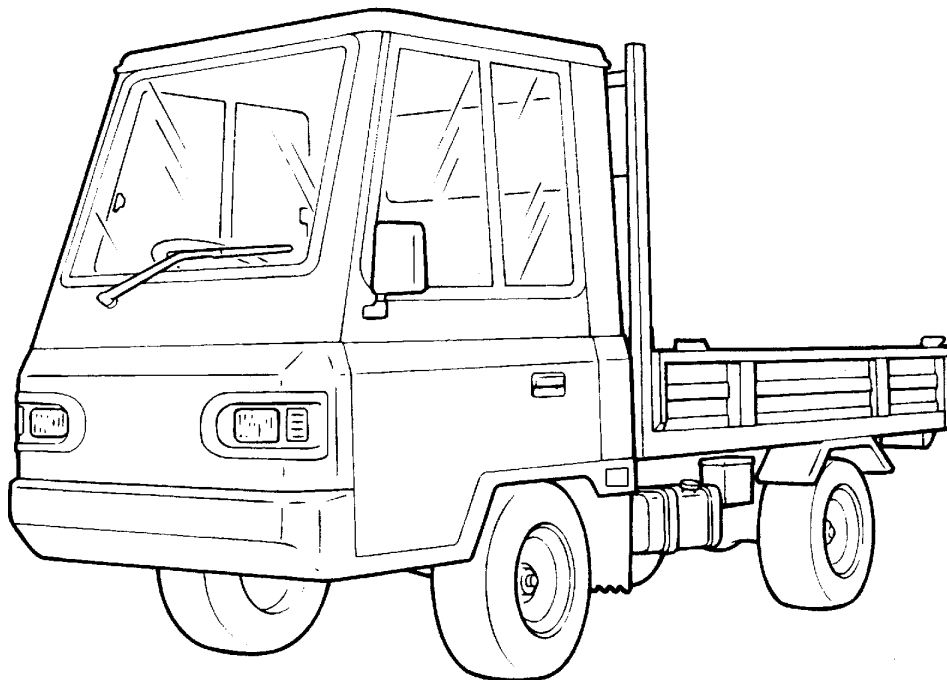

目 次

CONTENTS

| | | | | |
|------|------|-----------------------|--|----|
| 3715 | 000A | エンジンミタテ | ENGINE EQUIPMENT | 1 |
| 3716 | 010A | エンジンコントロールクミタテ | ENGINE CONTROL EQUIPMENT | 2 |
| 3715 | 041A | デンソウフロントクミタテ | FRONT ELECTRIC EQUIPMENT | 3 |
| 3715 | 042A | デンソウエンジンクミタテ | ENGINE ELECTRIC EQUIPMENT | 4 |
| 3715 | 043A | デンソウテールランプクミタテ | TAIL LAMP ELECTRIC EQUIPMENT | 5 |
| 3715 | 044A | デンソウサイドクミタテ | SIDE ELECTRIC EQUIPMENT | 6 |
| 3715 | 045A | デンソウパネルクミタテ (デフロスタ無) | PANEL ELECTRIC EQUIPMENT (DEFROSTERLESS) | 7 |
| 3715 | 045C | デンソウパネルクミタテ (デフロスタ付) | PANEL ELECTRIC EQUIPMENT (DEFROSTER) | 8 |
| 3715 | 046A | デンソウライトクミタテ | LIGHT ELECTRIC EQUIPMENT | 9 |
| 3715 | 047A | デフロスタクミタテ | DEFROSTER EQUIPMENT | 10 |
| 3715 | 048A | デンソウデフロスタクミタテ | DEFROSTER ELECTRIC EQUIPMENT | 11 |
| 3709 | 080A | フューエルタンククミタテ | FUEL TANK EQUIPMENT | 12 |
| 3716 | 100A | フロントフレームクミタテ | FRONT FRAME EQUIPMENT | 13 |
| 3715 | 110A | リヤフレームクミタテ | REAR FRAME EQUIPMENT | 14 |
| 3716 | 120A | フロントカバークミタテ (デフロスタ無) | FRONT COVER EQUIPMENT (DEFROSTERLESS) | 15 |
| 3716 | 120B | フロントカバークミタテ (デフロスタ仕様) | FRONT COVER EQUIPMENT (DEFROSTER MODEL) | 16 |
| 3715 | 130A | リヤカバークミタテ | REAR COVER EQUIPMENT | 17 |
| 3715 | 140A | ドアLクミタテ | DOOR L EQUIPMENT | 18 |
| 3715 | 145A | ドアRクミタテ | DOOR R EQUIPMENT | 19 |
| 3716 | 160A | カバークミタテ | COVER EQUIPMENT | 20 |
| 3714 | 180A | ベルトカバークミタテ (デフロスタ無) | COVER EQUIPMENT (DEFROSTERLESS) | 21 |
| 3714 | 180B | ベルトカバークミタテ (デフロスタ付) | COVER EQUIPMENT (DEFROSTER) | 22 |

目次

CONTENTS

| | | | |
|------|--------|-------------------------------------|-----------------------------|
| 3715 | 200A | ミッションクミタテ | |
| | | TRANSMISSION EQUIPMENT | 23 |
| 3715 | 210A | デフクミタテ | DIFFERENTIAL GEAR EQUIPMENT |
| | | | 24 |
| 3714 | 220A | タイヤクミタテ | TIRE EQUIPMENT |
| | | | 25 |
| 3715 | 230A | プロペラシャフトクミタテ | |
| | | PROPELLER SHAFT EQUIPMENT | 26 |
| 3709 | 240A | リリースレバークミタテ | RELEASE LEVER EQUIPMENT |
| | | | 27 |
| 3716 | 300A | ステアリングクミタテ | STEERING EQUIPMENT |
| | | | 28~29 |
| 3716 | 310A | ブレーキクミタテ | BRAKE EQUIPMENT |
| | | | 30~31 |
| 3716 | 320A | クラッチクミタテ | CLUTCH EQUIPMENT |
| | | | 32 |
| 3716 | 330A | チェンジクミタテ | GEAR SHIFT EQUIPMENT |
| | | | 33 |
| 3716 | 340A | キリカエレバークミタテ | LEVER EQUIPMENT |
| | | | 34 |
| 3716 | 350A | シートクミタテ | SEAT EQUIPMENT |
| | | | 35 |
| 3715 | 400A | ニダイクミタテ | WAGON EQUIPMENT |
| | | | 36 |
| 3709 | 410A | パネルクミタテ | PANEL EQUIPMENT |
| | | | 37 |
| 3715 | 420A | サイドゲートクミタテ | SIDE GATE EQUIPMENT |
| | | | 38 |
| 3714 | 430A | ゲートクミタテ | GATE EQUIPMENT |
| | | | 39 |
| 3715 | 440A | アーチクミタテ | ARCH EQUIPMENT |
| | | | 40 |
| 3709 | 450A | ドアロッククミタテ | LOWER LOCK EQUIPMENT |
| | | | 41 |
| 3715 | 500A | ユアツクミタテ (デフロスタ無) | |
| | | HYDRAULIC EQUIPMENT (DEFROSTERLESS) | 42 |
| 3715 | 500B | ユアツクミタテ (デフロスタ付) | |
| | | HYDRAULIC EQUIPMENT (DEFROSTER) | 43 |
| 3714 | 5001 | ユアツパッケージ | HYDRAULIC PUMP |
| | | | 44 |
| 3716 | 510A | ユアツレバー | HYDRAULIC LEVER |
| | | | 45 |
| 3716 | 600A | マーククミタテ | MARK EQUIPMENT |
| | | | 46 |
| 3715 | 620A | フゾクヒンクミタテ | ACCESSORIES EQUIPMENT |
| | | | 47 |
| 3716 | 700A | フロントウインドウクミタテ | |
| | | FRONT WINDSHIELD EQUIPMENT | 48 |
| 3716 | 725A | ルーフクミタテ | ROOF EQUIPMENT |
| | | | 49 |
| 3715 | 800A01 | オプションクミタテ(ソノ1) | |
| | | OPTION EQUIPMENT(PART - 1) | 50 |
| 3715 | 800A02 | オプションクミタテ(ソノ2) | |
| | | OPTION EQUIPMENT(PART - 2) | 51 |

3715 000A エンジンクミタテ ENGINE EQUIPMENT

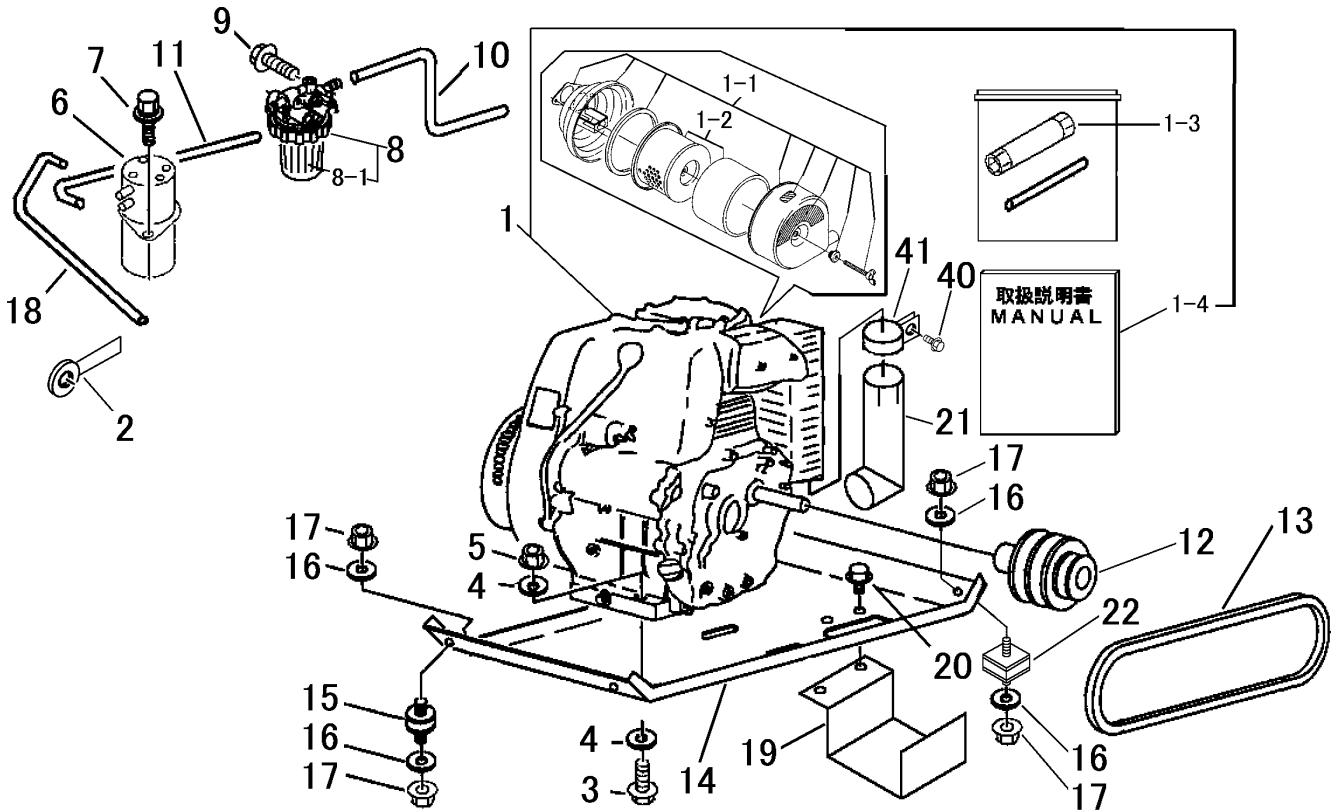

| 見出 NO. | 部品番号 PART NO. | 部品名称 PART NAME | 個数 Q'ty | 型 寸 DESCRIPTION | 適用号機 FROM ~ UP TO SERIAL NO | 備 考 REMARKS |
|-----------|------------------|-------------------|------------|--------------------|--------------------------------|----------------|
| 1 | 3714 0001 000 | エンジン | 1 | GH280GCL-S-CHI-5 | | 1-1~1-4を含む |
| 1-1 | 3714 0001 100 | エアクリ-ナ,アツシ | 1 | 12547-1103-0 | | |
| 1-2 | ZK1245111080 | エレメント,アツシ | 1 | 12451-1108-0 | | エアクリ-ナ |
| 1-3 | 3709 0002 000 | プラグボックス | 1 | 12645-9121-1 | | |
| 1-4 | 3709 0003 000 | トリアツカイセツメイショ | 1 | E3131-8911-3 | | |
| 2 | 0050 2108 083 | クランプ | 1 | L80(D形) | | |
| 3 | K814 0110 040 | Fボルト | 4 | M10 x 40(8T) | | |
| 4 | 0350 0141 022 | PW | 6 | 10 x 22 x 1.6 | | |
| 5 | F301 0110 000 | Fナット | 4 | M10 | | |
| 6 | 3709 0007 500 | フ-エルポンプ | 1 | 12635-5201-1 | | |
| 7 | K804 0106 030 | Fボルト | 2 | M6 x 30(半ネジ) | | |
| 8 | 3714 0001 500 | フ-エルフィルタ | 1 | 12547-4301-1 | | |
| 8-1 | ZK1254743560 | エレメント | 1 | 12547-4356-0 | | |
| 9 | K814 0108 070 | Fボルト | 1 | M8 x 70(8T) | | |
| 10 | 3714 0001 600 | フ-エルチューブアツシ | 1 | 12181-4233-1 | | L=330 |
| 11 | 3714 0001 700 | フ-エルチューブアツシ | 1 | 12181-4235-1 | | L=230 |
| 12 | 3415 0016 000 | エンジンプ-リ | 1 | | | |
| 13 | 0852 1300 046 | Vベルト | 2 | W400(低型)呼び46 | | |
| 14 | 3714 0013 000 | エンジンベ-ース | 1 | | | |
| 15 | 3205 0204 000 | ボ'ウシゴム | 2 | EA1005 | | |
| 16 | 0350 0140 822 | PW | 8 | 8 x 22 x 1.6 | | |
| 17 | F301 0108 000 | Fナット | 8 | M8 | | |
| 18 | 3714 0001 800 | フ-エルチューブアツシ | 1 | 12493-4220-1 | | L=450 |
| 19 | 3714 0017 000 | ガード | 1 | | | |
| 20 | K110 0108 016 | Fボルト | 2 | M8 x 16(4T) | | |
| 21 | 3642 0033 100 | マフラ- | 1 | | | |
| 22 | 3611 0103 000 | ボ'ウシゴム | 2 | | | |
| 40 | ZK0102050625 | ボルト | 1 | | | |
| 41 | ZK1240112130 | バンド | 1 | | | |

3716 010A エンジンコントロールクミタテ
ENGINE CONTROL EQUIPMENT

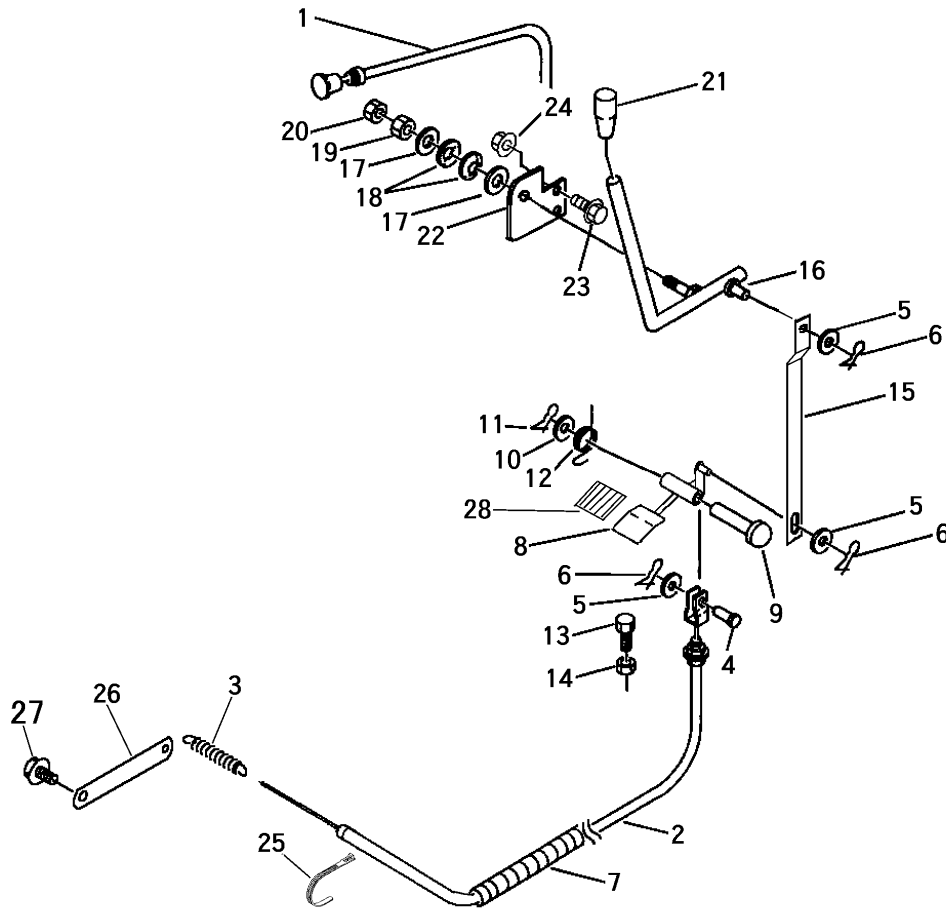

| 見出 NO. | 部品番号 PART NO. | 部品名称 PART NAME | 個数 Q'ty | 型 寸 DESCRIPTION | 適用号機 FROM ~ UP TO SERIAL NO | 備 考 REMARKS |
|-----------|------------------|-------------------|------------|--------------------|--------------------------------|----------------|
| 1 | 3709 0102 000 | チョークワイヤ- | 1 | | | |
| 2 | 3707 0106 001 | ワイヤ- | 1 | WG013206 | | |
| 3 | 5201 3608 000 | スプリング | 1 | | | |
| 4 | 0562 0106 016 | ヒアタマピン | 1 | 6 x 16 | | |
| 5 | 0350 0130 613 | PW | 3 | 6 x 13 x 1.0 | | |
| 6 | 0523 0106 000 | スナップピン | 3 | 呼び6 | | |
| 7 | 3709 0085 000 | コルゲートチューブ | 1 | | | |
| 8 | 3715 0111 000 | ペダル | 1 | | | |
| 9 | 0560 0110 070 | ホイルチューブピン | 1 | 10 x 70 | | |
| 10 | 0350 0141 022 | PW | 1 | 10 x 22 x 1.6 | | |
| 11 | 0523 0110 000 | スナップピン | 1 | 呼び10 | | |
| 12 | 3709 0121 000 | スプリング | 1 | #186 | | |
| 13 | A110 0108 030 | ボルト | 1 | M8 x 30 | | |
| 14 | A301 0108 003 | ナット | 1 | M8(3種) | | |
| 15 | 3716 0125 000 | プレート | 1 | | | |
| 16 | 3715 0128 000 | レバー | 1 | | | |
| 17 | 0350 0151 226 | PW | 2 | 12 x 26 x 2.3 | | |
| 18 | 3629 4637 000 | サラハネ | 2 | | | |
| 19 | A301 0112 001 | ナット | 1 | M12 | | |
| 20 | A301 0112 003 | ナット | 1 | M12(3種) | | |
| 21 | 0691 0010 250 | グリップ | 1 | 10用黒 | | |
| 22 | 3714 0134 000 | プレート | 1 | | | |
| 23 | K710 0108 020 | Fボルト | 2 | M8 x 20(7T) | | |
| 24 | F301 0108 000 | Fナット | 2 | M8 | | |
| 25 | 3513 3131 000 | プラスチックバンド | 1 | | | |
| 26 | 3639 1689 400 | プレート | 1 | | | |
| 27 | K700 0106 012 | Fボルト | 1 | M6 x 12(7T) | | |
| 28 | 3709 3114 000 | ペダルパッド | 1 | RUBBER | | |

3715 041A デンソウフロントクミタテ
FRONT ELECTRIC EQUIPMENT

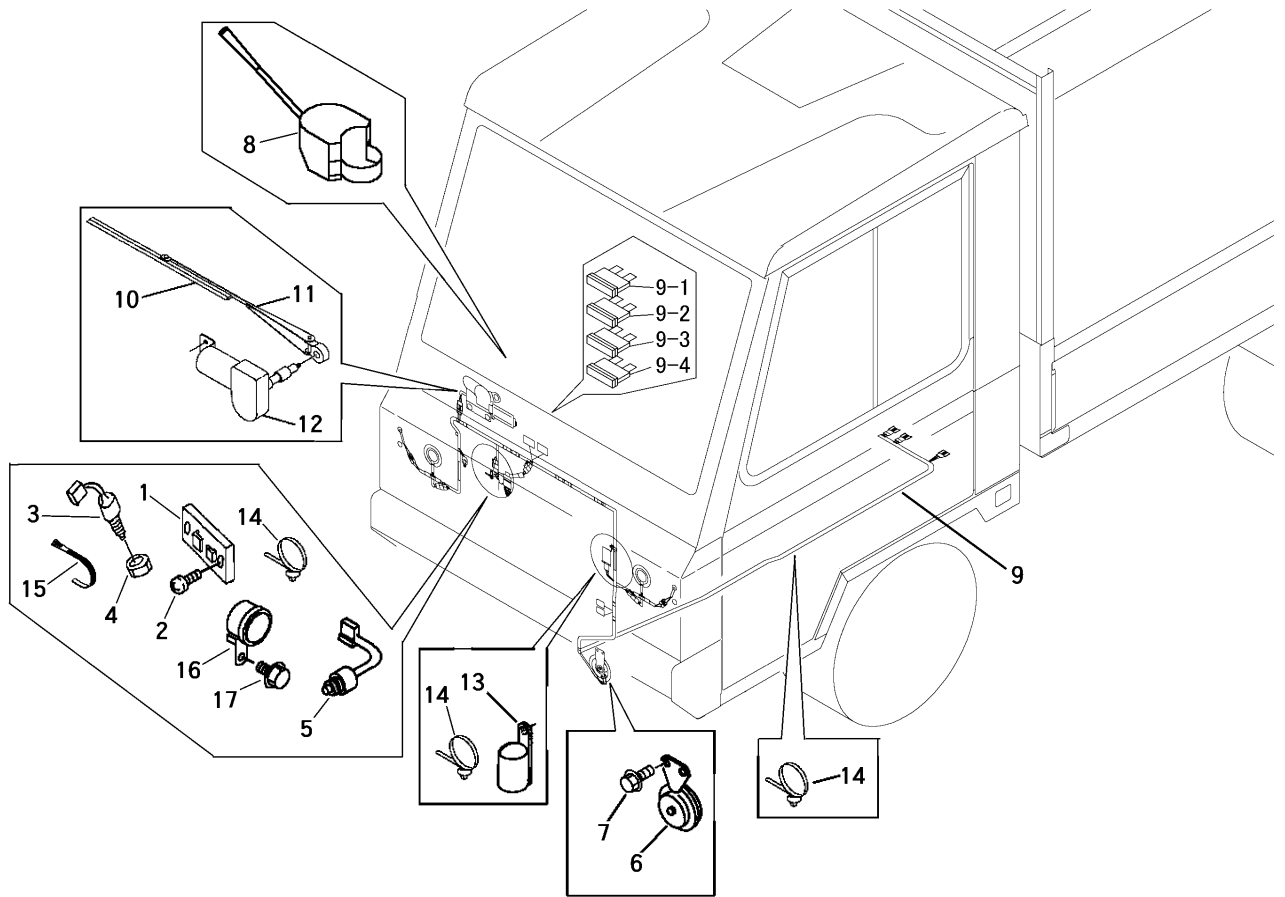

| 見出 NO. | 部品番号 PART NO. | 部品名称 PART NAME | 個数 Q'ty | 型 寸 DESCRIPTION | 適用号機 FROM ~ UP TO SERIAL NO. | 備 考 REMARKS |
|-----------|------------------|-------------------|------------|--------------------|---------------------------------|----------------|
| 1 | 3652 0631 000 | FBブラケット | 1 | BRACKET,FB | | |
| 2 | H242 0105 016 | ナベセムスB | 2 | SCREW | | |
| 3 | 3714 0425 000 | スイッチ | 1 | SWITCH | | |
| 4 | A303 0110 003 | ナット | 1 | NUT | M10(3種細目) | |
| 5 | 3709 0312 000 | セフティースイッチ | 1 | SWITCH | | |
| 6 | 3705 3922 000 | ホーン | 1 | HORN | | |
| 7 | K700 0106 014 | Fボルト | 2 | BOLT | M6×14(7T) | |
| 8 | 3705 3916 000 | ウイパー-スイッチ | 1 | SWITCH | | |
| 9 | 3715 0411 000 | ハーネス | 1 | HARNESS | | |
| 9-1 | 0980 1002 002 | ヒューズ | 1 | FUSE,BLADE | 20A(黄) | |
| 9-2 | 0980 1001 502 | ヒューズ | 1 | FUSE,BLADE | 15A(青) | |
| 9-3 | 0980 1001 002 | ヒューズ | 1 | FUSE,BLADE | 10A(赤) | |
| 9-4 | 0980 1000 752 | ヒューズ | 1 | FUSE,BLADE | 7.5A(茶) | |
| 10 | 3714 7401 000 | ワイパブレード | 1 | WIPER BLADE | | |
| 11 | 3714 7402 000 | ワイパアーム | 1 | WIPER ARM | | |
| 12 | 3714 7404 000 | ワイパモータ | 1 | WIPER MOTOR | | |
| 13 | 3715 0414 000 | リレー | 1 | RELAY | | |
| 14 | 3712 0315 000 | クリップ | 3 | CLIP | | |
| 15 | 5210 0099 100 | SKバンド | 1 | BAND,CLIP | | |
| 16 | 3715 0416 000 | ブザー | 1 | BUZZER | | |
| 17 | K700 0106 012 | Fボルト | 1 | BOLT | M6×12(7T) | |
| | | | | | | |
| | | | | | | |
| | | | | | | |
| | | | | | | |

3715 042A デンソウエンジンクミタテ
ENGINE ELECTRIC EQUIPMENT

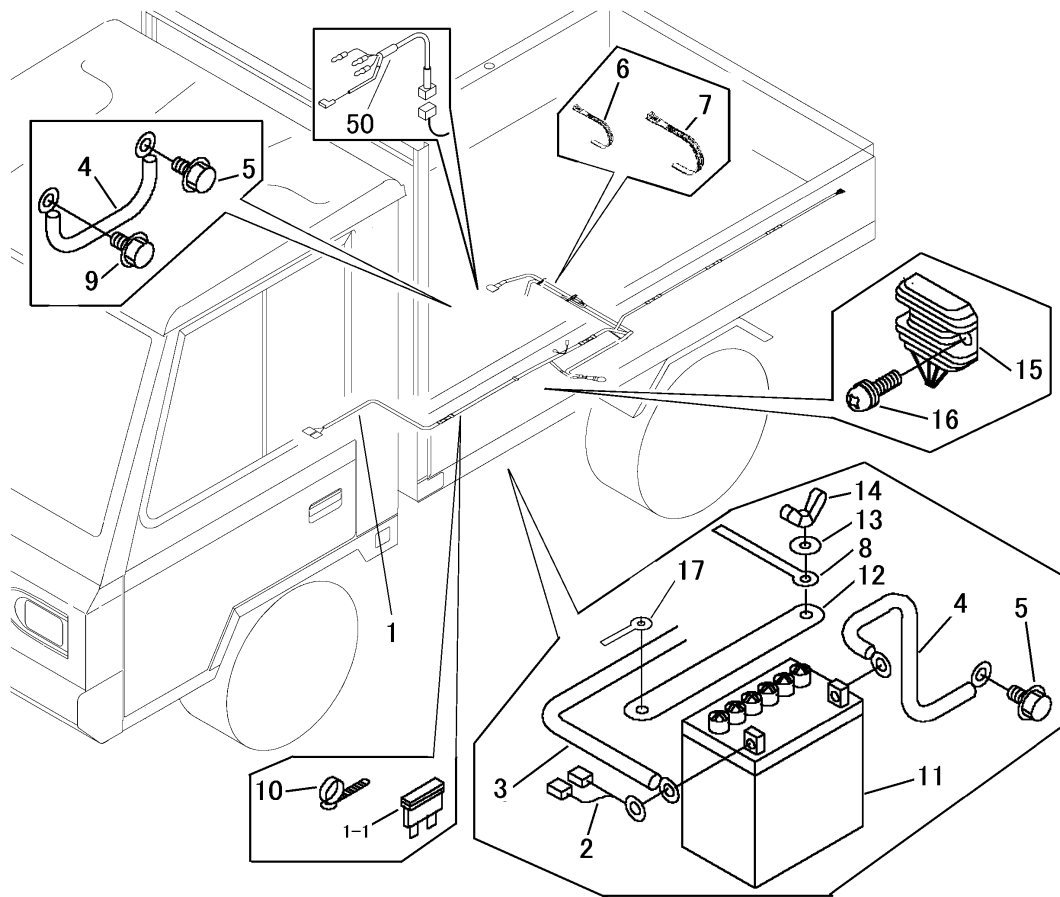

| 見出 NO. | 部品番号 PART NO. | 部品名称 PART NAME | 個数 Q'ty | 型 寸 DESCRIPTION | 適用号機 FROM ~ UP TO SERIAL NO. | 備 考 REMARKS |
|-----------|------------------|-------------------|------------|--------------------|---------------------------------|----------------|
| 1 | 3715 0421 000 | ハーネス | 1 | HARNESS | | 1-1を含む |
| 1-1 | 0980 1002 002 | ヒューズ | 1 | FUSE, BLADE | 20A | |
| 2 | 3715 0423 000 | ハーネス | 1 | HARNESS | | |
| 3 | 0980 7151 403 | プラスコード | 1 | WIRE | 15-L1400 | |
| 4 | 3415 0055 000 | リードセン | 2 | WIRE | l=350 | |
| 5 | 3522 0238 100 | タップタイト | 2 | BOLT, TAP | M8 x 25 | |
| 6 | 3715 0425 000 | バンド | 3 | BAND | | |
| 7 | 5210 0099 100 | SKバンド | 1 | BAND, CLIP | SKB-3M | |
| 8 | 0050 2108 083 | クランプ | 1 | CLAMP | L80(D形) | |
| 9 | K700 0106 012 | Fボルト | 1 | BOLT | M6 x 12(7T) | |
| 10 | 3712 0315 000 | クリップ | 1 | CLIP | | |
| 11 | 3407 0501 000 | バッテリー | 1 | BATTERY | 28A19R | |
| 12 | 3407 0506 000 | ステップイホキョウ | 1 | PLATE | | |
| 13 | 0350 0140 618 | PW | 2 | WASHER, PLAIN | 6 x 18 x 1.6 | |
| 14 | A330 0100 600 | ナット | 2 | NUT | M6 | |
| 15 | 3714 0415 000 | レギュレータ | 1 | REGULATOR | 15372-64602 | |
| 16 | A252 0160 020 | トラスコネジ | 2 | SCREW | M6 x 20(十字穴付) | |
| 17 | 0050 2110 083 | クランプ | 1 | CLAMP | | |
| 50 | ZK1254767922 | ワイヤハーネス, アッシー | 1 | HARNESS Assy | 12547-6792-2 | エンジン付属 |
| | | | | | | |
| | | | | | | |
| | | | | | | |
| | | | | | | |
| | | | | | | |
| | | | | | | |
| | | | | | | |
| | | | | | | |
| | | | | | | |

3715 047A デフロスタクミタテ DEFROSTER EQUIPMENT

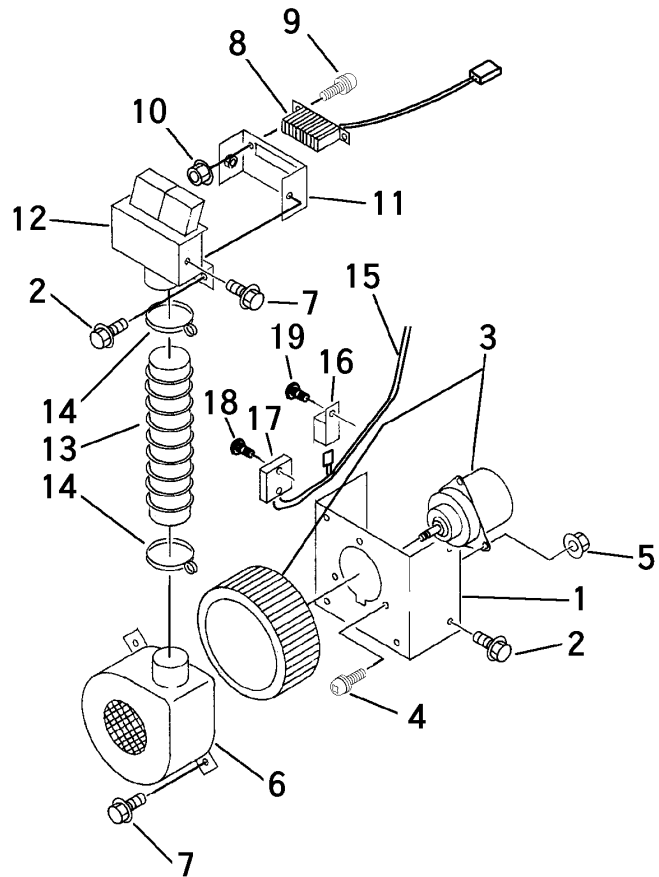

| 見出 NO. | 部品番号 PART NO. | 部品名称 PART NAME | 個数 Q'ty | 型 寸 DESCRIPTION | 適用号機 FROM ~ UP TO SERIAL NO | 備 考 REMARKS |
|-----------|------------------|-------------------|------------|--------------------|--------------------------------|----------------|
| 1 | 3715 0471 000 | ブラケット | 1 | BRACKET | | |
| 2 | K110 0108 016 | Fボルト | 6 | BOLT | M8 × 16(4T) | |
| 3 | 3714 8021 000 | ファンモータ | 1 | FAN MOTOR | | |
| 4 | A242 0105 016 | ナベコネジ | 3 | SCREW | M5 × 16(十字穴付き) | |
| 5 | F300 0105 001 | Fナット | 3 | NUT | M5セレード付 | |
| 6 | 3714 8031 000 | ブラケット | 1 | BRACKET | | |
| 7 | K700 0106 014 | Fボルト | 5 | BOLT | M6 × 14(7T) | |
| 8 | 3714 8035 000 | ヒーター | 1 | HEATER | | |
| 9 | A242 0104 012 | ナベコネジ | 2 | BOLT | M4 × 12(十字穴付き) | |
| 10 | F300 0104 001 | Fナット | 2 | NUT | M4セレード付 | |
| 11 | 3714 8037 000 | ブラケット | 1 | BRACKET | | |
| 12 | 3714 8041 000 | ブラケット | 1 | BRACKET | | |
| 13 | 3714 8045 000 | ダクトホース | 1 | DUCT HOSE | | |
| 14 | 0050 1100 400 | ホースバンド | 2 | HOSE BAND | 呼び40 | |
| 15 | 3715 0475 000 | ハーネス | 1 | HARNESS ASSY | | |
| 16 | 3714 0491 000 | リレー | 1 | RELAY | | |
| 17 | 3652 0641 000 | ブザー | 1 | BUZZER | | |
| 18 | F242 0103 012 | ナベセムA | 2 | SCREW | M3 × 12 | |
| 19 | H242 0106 012 | ナベセムB | 1 | SCREW | M6 × 12(十字穴付き) | |
| | | | | | | |
| | | | | | | |
| | | | | | | |
| | | | | | | |
| | | | | | | |
| | | | | | | |
| | | | | | | |

3715 048A デンソウデフロスタクミタテ
DEFROSTER ELECTRIC EQUIPMENT

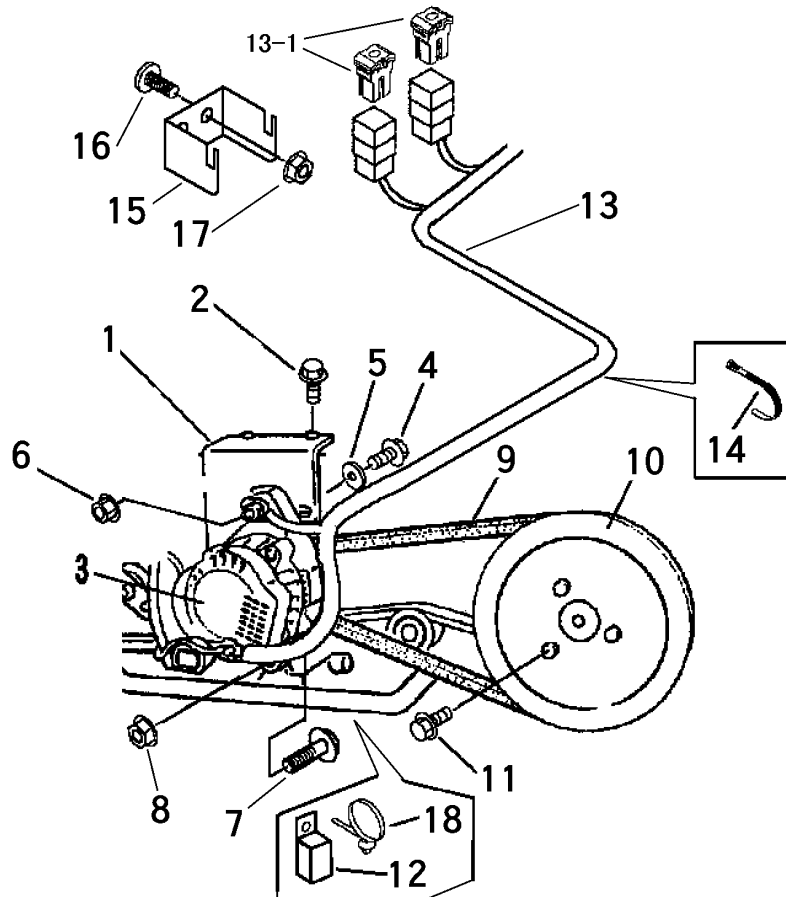

| 見出 NO. | 部品番号 PART NO. | 部品名称 PART NAME | 個数 Q'ty | 型 寸 DESCRIPTION | 適用号機 FROM ~ UP TO SERIAL NO. | 備 考 REMARKS |
|-----------|------------------|-------------------|------------|--------------------|---------------------------------|----------------|
| 1 | 3715 0481 000 | ブラケット | 1 | BRACKET | | |
| 2 | K710 0108 020 | Fボルト | 2 | BOLT | M8 x 20(7T) | |
| 3 | 3714 8005 000 | オルタネータ | 1 | ALTERNATOR | 16427-64011 | |
| 4 | K814 0108 030 | Fボルト | 1 | BOLT | M8 x 30(8T) | |
| 5 | 0350 0140 822 | PW | 1 | WASHER,PLAIN | 8 x 22 x 1.6 | |
| 6 | F301 0108 000 | Fナット | 1 | NUT | M8 | |
| 7 | K814 0110 040 | Fボルト | 1 | BOLT | M10 x 40(8T) | |
| 8 | F301 0110 000 | Fナット | 1 | NUT | M10 | |
| 9 | 3714 8007 000 | Vベルト | 1 | V-BELT | | |
| 10 | 3714 8009 000 | プーリ | 1 | PULLEY | | |
| 11 | K710 0108 012 | Fボルト | 3 | BOLT | M8 x 12(7T) | |
| 12 | 3714 8075 000 | リレー | 1 | RELAY | | |
| 13 | 3715 0483 000 | ハーネス | 1 | HARNESS | | |
| 13-1 | 0980 1003 003 | ヒューズ | 2 | FUSE | 30A | 13-1を含む |
| 14 | 3715 0425 000 | バンド | 1 | BAND | | |
| 15 | 3715 0485 000 | プレート | 1 | PLATE | | |
| 16 | 0210 0100 820 | ヒラコネジ | 2 | SCREW | M8 x 20 | |
| 17 | F301 0108 000 | Fナット | 2 | NUT | M8 | |
| 18 | 3712 0315 000 | クリップ | 1 | CLIP | | |
| | | | | | | |
| | | | | | | |
| | | | | | | |
| | | | | | | |
| | | | | | | |

3716 120A フロントカバーキット (デフロスタ無)
 FRONT COVER EQUIPMENT (DEFROSTERLESS)

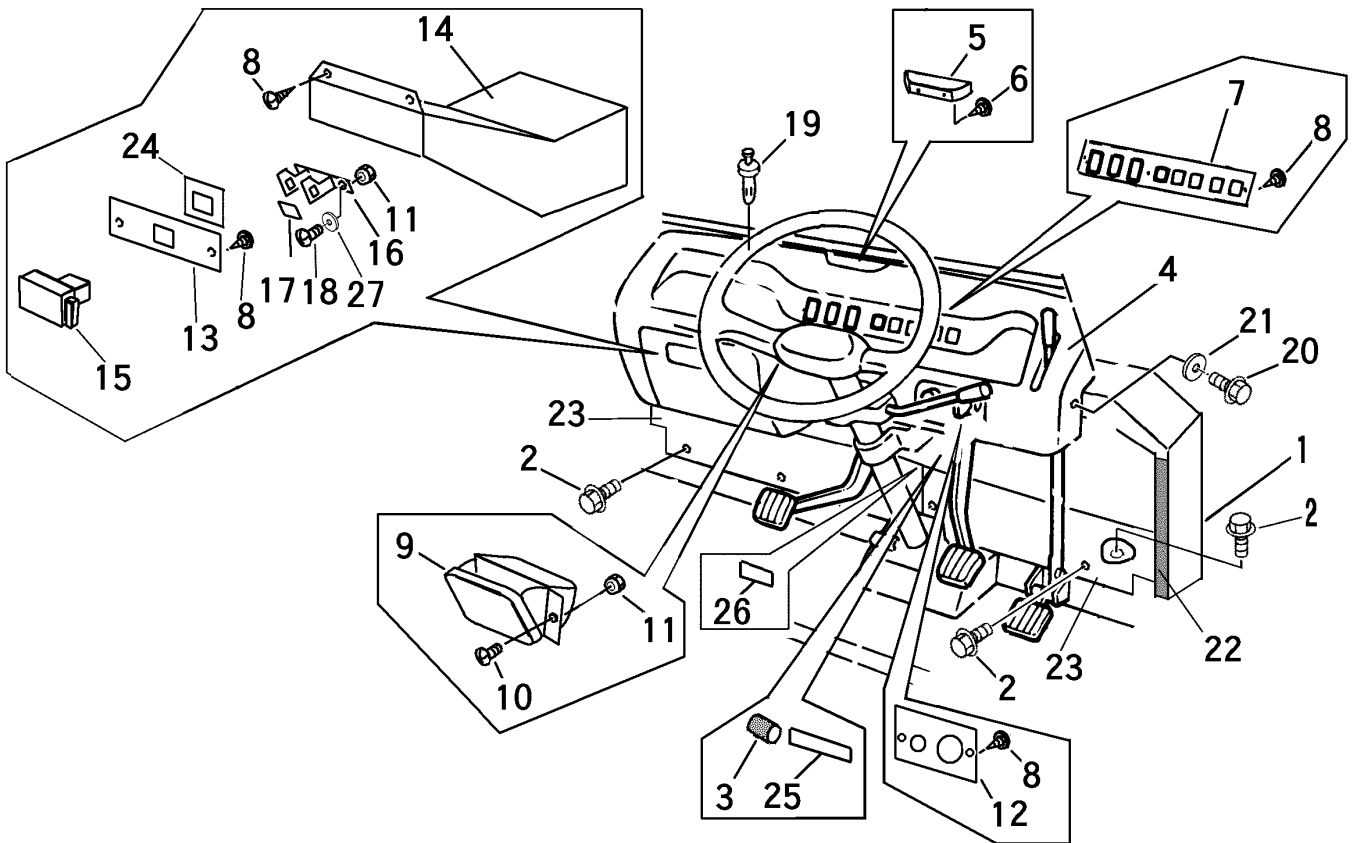

| 見出 NO. | 部品番号 PART NO. | 部品名称 PART NAME | 個数 Q'ty | 型 寸 DESCRIPTION | 適用号機 FROM - UP TO SERIAL NO | 備 考 REMARKS |
|-----------|------------------|-------------------|------------|--------------------|--------------------------------|----------------|
| 1 | 3716 1201 000 | カバー | 1 | COVER | | |
| 2 | K110 0108 016 | Fホルト | 10 | BOLT | M8×16(4T) | |
| 3 | 3611 1807 000 | ホコゴム | 2 | RUBBER | C-6 | |
| 4 | 3714 1242 000 | インストルメントパネル | 1 | PANEL,INSTRUMENT | | |
| 5 | 3714 1244 000 | フタ | 1 | PLATE | | 単品供給不可 |
| 6 | 0432 2104 012 | タッピンネジ | 2 | SCREW | 4.0×12(2種) | |
| 7 | 3714 1255 000 | プレート | 1 | PLATE | | |
| 8 | 3714 1256 500 | ピーチーネジ | 11 | SCREW | | |
| 9 | 3714 1257 000 | アシュトレイ | 1 | ASHTRAY | | |
| 10 | A222 0104 016 | サラコネジ | 2 | SCREW | M4×16 | |
| 11 | F300 0104 001 | Fナット | 4 | NUT | M4セレード付き | |
| 12 | 3714 1258 000 | プレート | 1 | PLATE | | |
| 13 | 3714 1259 000 | プレート | 1 | PLATE | | |
| 14 | 3715 1261 000 | グローブボックス | 1 | BOX,GLOVE | | |
| 15 | 3714 1271 000 | ロックAssy | 1 | LOCK ASSY | | |
| 16 | 3714 1271 500 | ストライカー | 1 | STRIKER | | |
| 17 | 3714 1272 000 | CRスポンジ | 1 | SPONGE | | |
| 18 | A242 0104 012 | ナベコネジ | 2 | SCREW | M4×12(十字穴付き) | |
| 19 | 3714 1278 000 | プッシュリベット | 2 | RIVET | | |
| 20 | K710 0108 020 | Fホルト | 2 | BOLT | M8×20(7T) | |
| 21 | 0350 0140 822 | PW | 2 | WASHER,PLAIN | 8×22×1.6 | |
| 22 | 3715 1271 000 | テープ | 2 | TAPE | | |
| 23 | 3715 1272 000 | カバー | 2 | COVER | | |
| 24 | 3714 1259 500 | プレート | 1 | PLATE | | |
| 25 | 3715 1274 000 | トリム | 1 | TRIM | | |
| 26 | 3715 1275 000 | トリム | 1 | TRIM | | |
| 27 | 0350 0120 510 | PW | 2 | WASHER,PLAIN | 5×10×0.8 | |

3716 120B フロントカバーキット (デフロスタ仕様)
 FRONT COVER EQUIPMENT (DEFROSTER MODEL)

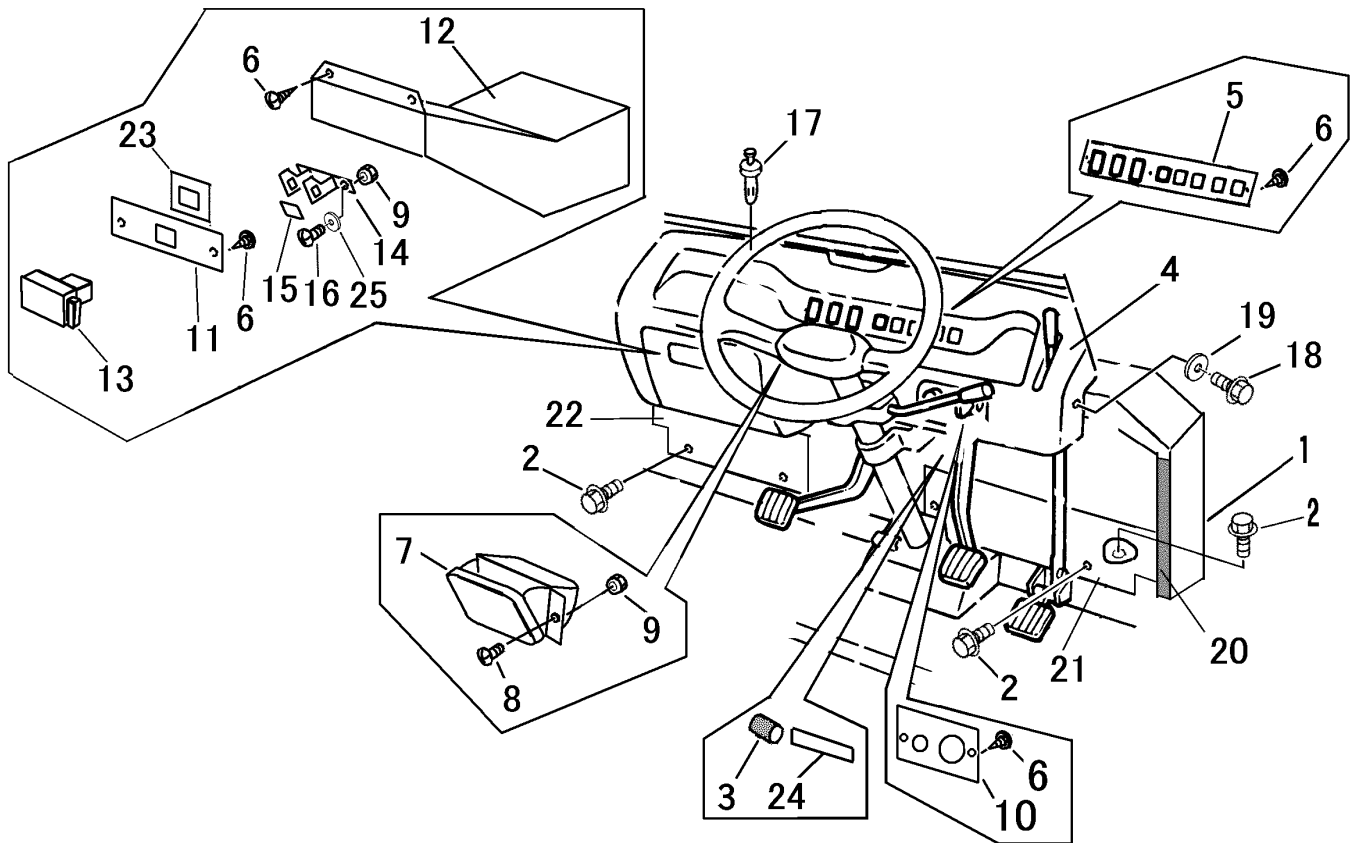

| 見出 NO. | 部品番号 PART NO. | 部品名称 PART NAME | 個数 Q'ty | 型 寸 DESCRIPTION | 適用号機 FROM ~ UP TO SERIAL NO | 備考 REMARKS |
|-----------|------------------|-------------------|------------|--------------------|--------------------------------|---------------|
| 1 | 3716 1251 000 | カバー | 1 | COVER | | |
| 2 | K110 0108 016 | Fボルト | 10 | BOLT | M8 x 16(4T) | |
| 3 | 3611 1807 000 | ホゴゴム | 2 | RUBBER | C-6 | |
| 4 | 3714 1243 000 | インストルメントパネル | 1 | PANEL, INSTRUMENT | | |
| 5 | 3714 1255 000 | プレート | 1 | PLATE | | |
| 6 | 3714 1256 500 | ビ-テー-スクリュー | 11 | SCREW | | |
| 7 | 3714 1257 000 | アシュトレイ | 1 | ASHTRAY | | |
| 8 | A222 0104 016 | サラコネジ | 2 | SCREW | M4 x 16 | |
| 9 | F300 0104 001 | Fナット | 4 | NUT | M4セレード付き | |
| 10 | 3714 1258 000 | プレート | 1 | PLATE | | |
| 11 | 3714 1259 000 | プレート | 1 | PLATE | | |
| 12 | 3715 1261 000 | グローブボックス | 1 | BOX, GLOVE | | |
| 13 | 3714 1271 000 | ロックAssy | 1 | LOCK ASSY | | |
| 14 | 3714 1271 500 | ストライカー | 1 | STRIKER | | |
| 15 | 3714 1272 000 | CRスポンジ | 1 | SPONGE | | |
| 16 | A242 0104 012 | ナ-コネジ | 2 | SCREW | M4 x 12(十字穴付き) | |
| 17 | 3714 1278 000 | プッシュリベット | 2 | RIVET | | |
| 18 | K710 0108 020 | Fボルト | 2 | BOLT | M8 x 20(7T) | |
| 19 | 0350 0140 822 | PW | 2 | WASHER, PLAIN | 8 x 22 x 1.6 | |
| 20 | 3715 1271 000 | テープ | 2 | TAPE | | |
| 21 | 3715 1272 000 | カバー | 1 | COVER | | |
| 22 | 3715 1273 000 | カバー | 1 | COVER | | |
| 23 | 3714 1259 500 | プレート | 1 | PLATE | | |
| 24 | 3715 1274 000 | トリム | 1 | TRIM | | |
| 25 | 0350 0120 510 | PW | 2 | WASHER, PLAIN | 5 x 10 x 0.8 | |

3715 140A ドアLクミタテ DOOR L EQUIPMENT

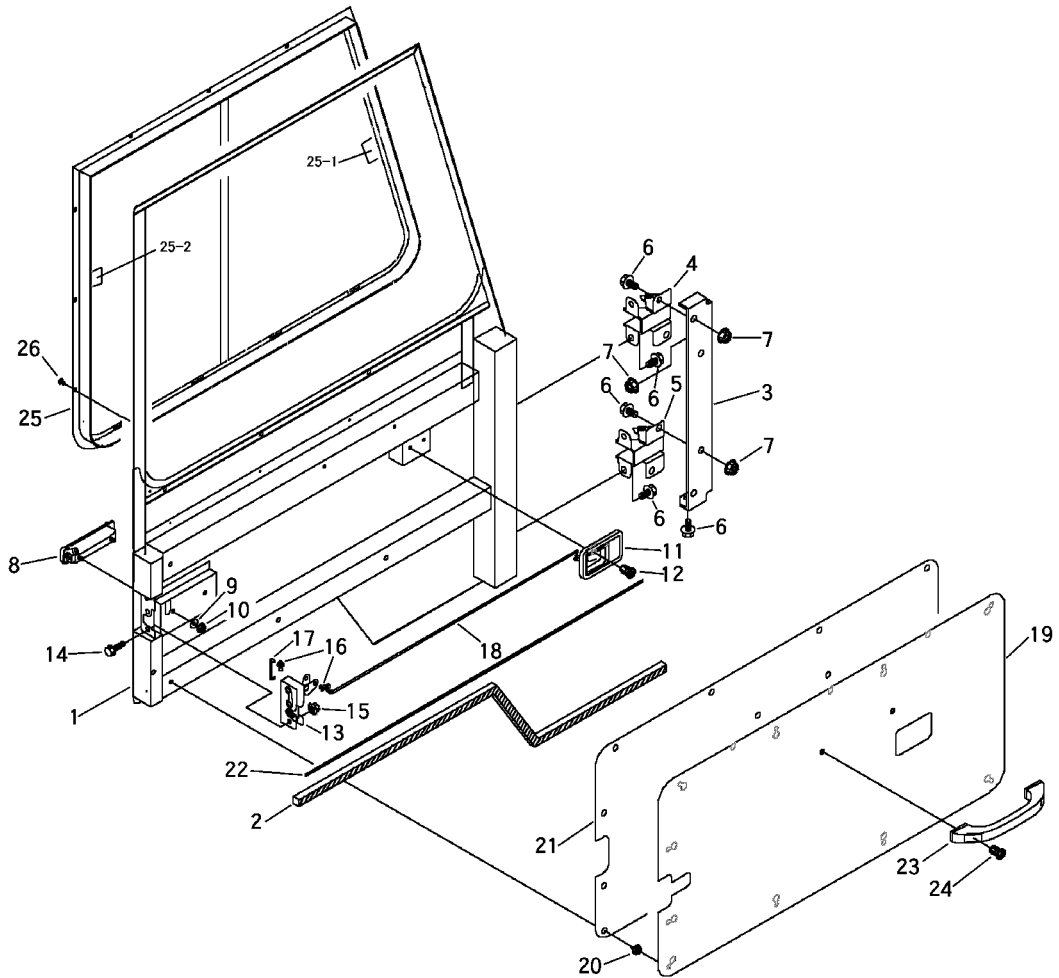

| 見出 NO. | 部品番号 PART NO. | 部品名称 PART NAME | 個数 Q'ty | 型 寸 DESCRIPTION | 適用号機 FROM ~ UP TO SERIAL NO | 備 考 REMARKS |
|-----------|------------------|-------------------|------------|--------------------|--------------------------------|----------------|
| 1 | 3715 1401 001 | ドア | 1 | DOOR | | |
| 2 | 3715 1429 000 | シール | 1 | SEAL | | |
| 3 | 3715 1429 500 | ブラケット | 1 | BRACKET | | |
| 4 | 3715 1435 000 | ヒンジ | 1 | HINGE | | |
| 5 | 3715 1436 000 | ヒンジ | 1 | HINGE | | |
| 6 | K710 0110 020 | Fボルト | 9 | BOLT | M10 x 20(7T) | |
| 7 | F301 0110 000 | Fナット | 6 | NUT | M10 | |
| 8 | 3714 1431 100 | アウターハンドル L | 1 | HANDLE L | | |
| 9 | 0350 0140 618 | PW | 2 | WASHER,PLAIN | 6 x 18 x 1.6 | |
| 10 | F300 0106 000 | Fナット | 2 | NUT | M6 | |
| 11 | 3714 1459 000 | インナーハンドル | 1 | HANDLE | | |
| 12 | A222 0105 016 | サコネジ | 1 | SCREW | M5 x 16(十字穴付き) | |
| 13 | 3715 1437 000 | ラッチ | 1 | LATCH | | |
| 14 | K814 0108 030 | Fボルト | 3 | BOLT | M8 x 30(8T) | |
| 15 | F301 0108 000 | Fナット | 3 | NUT | M8 | |
| 16 | 3714 1483 000 | クリップ | 3 | CLIP | | |
| 17 | 3715 1438 000 | ロッド | 1 | ROD | | |
| 18 | 3715 1439 000 | ロッド | 1 | ROD | | |
| 19 | 3714 1486 000 | ドアトリムL | 1 | TRIM | | |
| 20 | 3714 1488 000 | クリップ | 10 | CLIP | | |
| 21 | 3714 1489 100 | ドアカバー | 1 | COVER | | |
| 22 | 3714 1489 200 | テープ | 2 | TAPE | | |
| 23 | 3714 1495 000 | ドアクリップ | 1 | GRIP | | |
| 24 | A252 0160 016 | トラスコネジ | 2 | SCREW | M6 x 16(十字穴付き) | |
| 25 | 3715 1448 000 | サイドウインドウL | 1 | SIDE WINDOW L | | 25-1,25-2を含む |
| 25-1 | 3715 1448 100 | ロックアセンブリ | 1 | LOCK ASSY | 79040-99008A-11 | 左前 |
| 25-2 | 3715 1448 200 | ロックアセンブリ | 1 | LOCK ASSY | 79060-99008A-11 | 左後 |
| 26 | 3715 1499 000 | ドリルネジ | 12 | SCREW | | |

3715 145A ドアクミタテ DOOR R EQUIPMENT

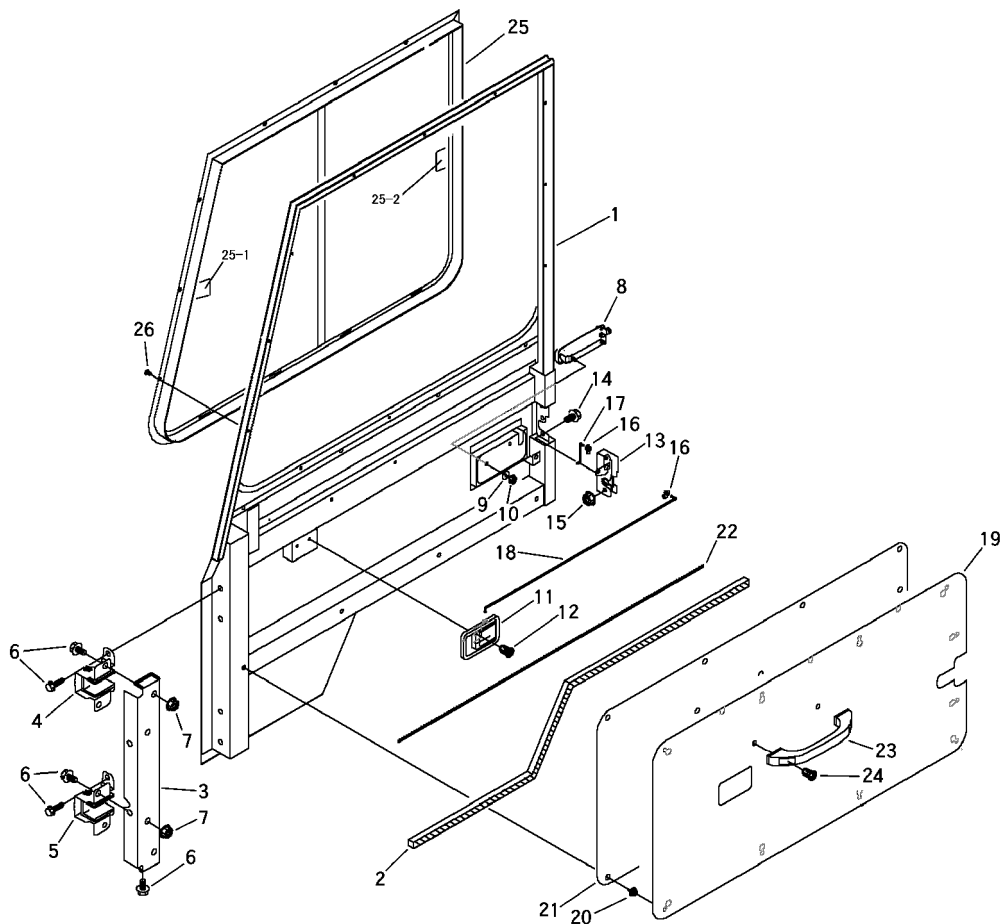

| 見出 NO. | 部品番号 PART NO. | 部品名称 PART NAME | 個数 Q'ty | 型 寸 DESCRIPTION | 適用号機 FROM ~ UP TO SERIAL NO | 備 考 REMARKS |
|-----------|------------------|-------------------|------------|--------------------|--------------------------------|----------------|
| 1 | 3715 1451 001 | ドア | 1 | DOOR | | |
| 2 | 3715 1429 000 | シール | 1 | SEAL | | |
| 3 | 3715 1479 000 | ブラケット | 1 | BRACKET | | |
| 4 | 3715 1485 000 | ヒンジ | 1 | HINGE | | |
| 5 | 3715 1486 000 | ヒンジ | 1 | HINGE | | |
| 6 | K710 0110 020 | Fボルト | 9 | BOLT | M10 × 20(7T) | |
| 7 | F301 0110 000 | Fナット | 6 | NUT | M10 | |
| 8 | 3714 1434 100 | アウターハンドル R | 1 | HANDLE L | | |
| 9 | 0350 0140 618 | PW | 2 | WASHER,PLAIN | 6 × 18 × 1.6 | |
| 10 | F300 0106 000 | Fナット | 2 | NUT | M6 | |
| 11 | 3714 1459 000 | インナーハンドル | 1 | HANDLE | | |
| 12 | A222 0105 016 | サロコネジ | 1 | SCREW | M5 × 16(十字穴付き) | |
| 13 | 3715 1487 000 | ラッチ | 1 | LATCH | | |
| 14 | K814 0108 030 | Fボルト | 3 | BOLT | M8 × 30(8T) | |
| 15 | F301 0108 000 | Fナット | 3 | NUT | M8 | |
| 16 | 3714 1483 000 | クリップ | 3 | CLIP | | |
| 17 | 3715 1488 000 | ロッド | 1 | ROD | | |
| 18 | 3715 1439 000 | ロッド | 1 | ROD | | |
| 19 | 3714 1487 000 | ドアトリムR | 1 | TRIM | | |
| 20 | 3714 1488 000 | クリップ | 10 | CLIP | | |
| 21 | 3714 1489 100 | ドアカバー | 1 | COVER | | |
| 22 | 3714 1489 200 | テープ | 2 | TAPE | | |
| 23 | 3714 1495 000 | ドアグリップ | 1 | GRIP | | |
| 24 | A252 0160 016 | トラスコネジ | 2 | SCREW | M6 × 16(十字穴付き) | |
| 25 | 3715 1498 000 | サイドウインドウR | 1 | SIDE WINDOW L | | 25-1,25-2を含む |
| 25-1 | 3715 1498 100 | ロックアッセンブリ | 1 | LOCK ASSY | 79030-99008A-11 | 右前 |
| 25-2 | 3715 1498 200 | ロックアッセンブリ | 1 | LOCK ASSY | 79050-99008A-11 | 右後 |
| 26 | 3715 1499 000 | ドリルネジ | 12 | SCREW | | |

3716 300A ステアリングクミタテ STEERING EQUIPMENT

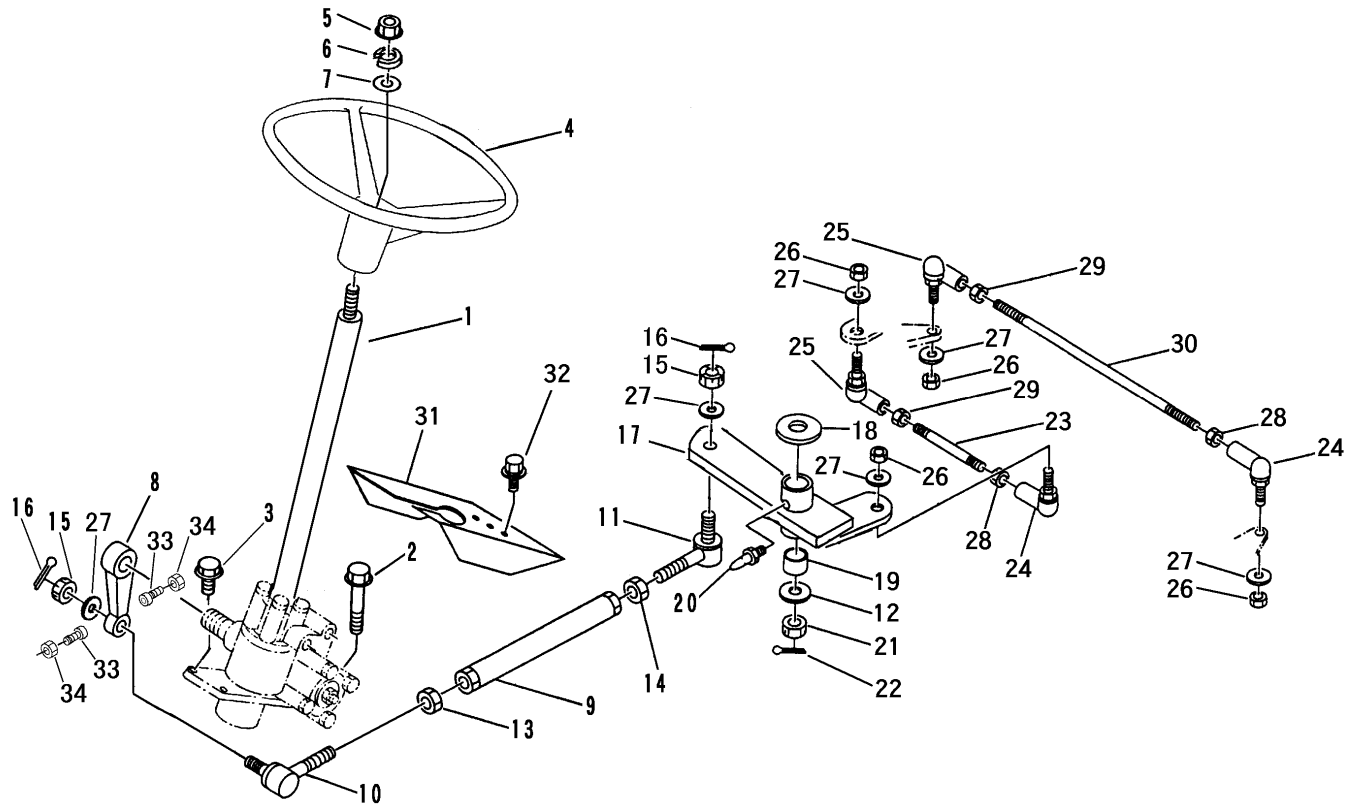

| 見出 NO. | 部品番号 PART NO. | 部品名称 PART NAME | 個数 Q'ty | 型 寸 DESCRIPTION | 適用号機 FROM ~ UP TO SERIAL NO | 備 考 REMARKS |
|-----------|------------------|-------------------|------------|---------------------|--------------------------------|----------------|
| 1 | 3709 3051 000 | ステアリング Assy | 1 | STEERING ASSY | | |
| 2 | A114 0110 090 | ボルト | 1 | M10×90×26 | | |
| 3 | K814 0110 030 | Fボルト | 3 | M10×30(8T) | | |
| 4 | 3714 3002 000 | ステアリング ホール Assy | 1 | STEERING WHEEL ASSY | | |
| 5 | A303 0112 001 | ナット | 1 | M12(細目1種) | | |
| 6 | A360 0101 202 | SW | 1 | WASHER,SPRING | | |
| 7 | 0350 0161 630 | PW | 1 | WASHER,PLAIN | | |
| 8 | 3709 3054 000 | ピットマンアーム | 1 | PITMAN ARM | | |
| 9 | 3714 3004 000 | ドラックリンク | 1 | DRAG LINK | | |
| 10 | 3709 3074 000 | ボールジョイントR | 1 | BALL JOINT R | | 右ネジ |
| 11 | 3709 3075 000 | ボールジョイントL | 1 | BALL JOINT L | | 左ネジ |
| 12 | 0350 0171 640 | PW | 1 | WASHER,PLAIN | | |
| 13 | A304 0120 001 | ナット | 1 | M20(1種細目) | | 右ネジ |
| 14 | A304 2120 001 | ナット | 1 | M20L(1種細目) | | 左ネジ |
| 15 | A313 0101 421 | キャスルナット | 2 | M14(2種細目) | | |
| 16 | 0520 0132 028 | ワリピン | 2 | PIN,SPLIT | | |
| 17 | 3714 3006 000 | チュウカンアーム | 1 | ARM | | |
| 18 | 3709 3013 000 | シム | 1 | SHIM | | |
| 19 | 3714 3011 000 | ブッシュ | 2 | POM3020FEB | | |
| 20 | A650 0100 600 | グリースニップル | 1 | NIPPLE,GREASE | | |
| 21 | A310 0101 621 | キャスルナット | 1 | M16 低形 | | |
| 22 | 0520 0140 032 | ワリピン | 1 | PIN,SPLIT | | |
| 23 | 3712 3441 000 | タイロッド | 1 | TIE ROD | | |
| 24 | 3407 3447 000 | リンクボールR | 2 | ER14 | | 右ネジ |
| 25 | 3407 3448 000 | リンクボールL | 2 | ER14L | | 左ネジ |

注記) NO.10,11,13,14・NO.24,25,28,29 は、組立順序が表示と異なる場合がありますので、右ネジ・左ネジを確認の上、ご注文願います。

3716 310A ブレーキミタテ BRAKE EQUIPMENT

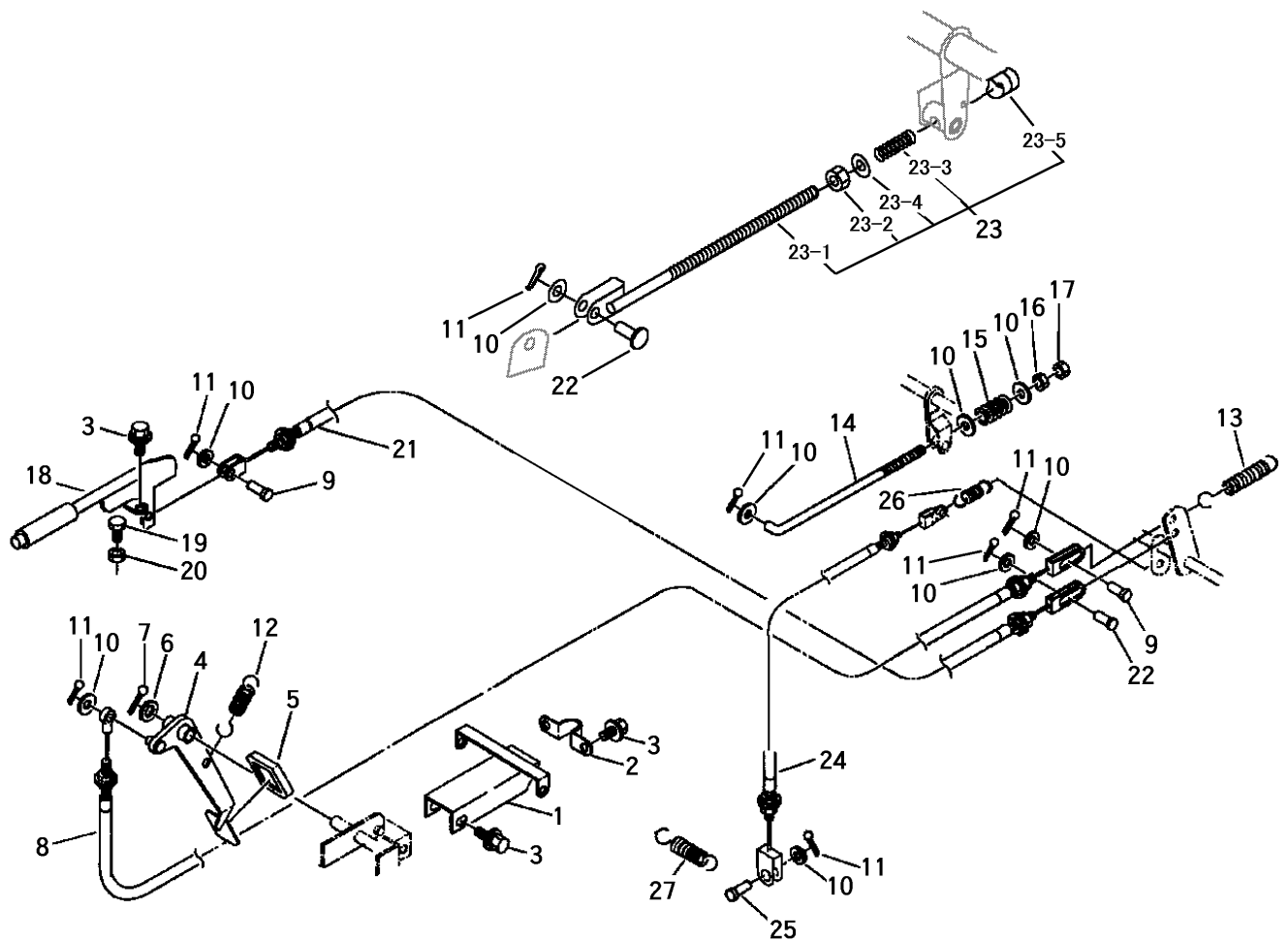

| 見出 NO. | 部品番号 PART NO. | 部品名称 PART NAME | 個数 Q'ty | 型 寸 DESCRIPTION | 適用号機 FROM ~ UP TO SERIAL NO. | 備 考 REMARKS |
|-----------|------------------|-------------------|------------|--------------------|---------------------------------|----------------|
| 1 | 3716 3101 000 | サポ-ト | 1 | SUPPORT | | |
| 2 | 3709 3108 000 | ブラケツト | 1 | BRACKET | | |
| 3 | K110 0108 016 | ボ-ルト | 6 | BOLT | M8 x 16(4T) | |
| 4 | 3715 3111 000 | ペダル | 1 | PEDAL | | |
| 5 | 3709 3114 000 | ペダルハ-ツト | 1 | RUBBER | TP-2278 | |
| 6 | 0350 0161 630 | PW | 1 | WASHER,PLAIN | 16 x 30 x 3.0 | |
| 7 | 0520 0132 032 | ワリピン | 1 | PIN,SPLIT | 3.2 x 32 | |
| 8 | 3715 3118 000 | ワイヤ- | 1 | WIRE | | |
| 9 | 0562 0108 025 | ヒラアタマピン | 2 | PIN,CLEVIS | 8 x 25 | |
| 10 | 0350 0140 818 | PW | 9 | WASHER,PLAIN | 8 x 18 x 1.6 | |
| 11 | 0520 0125 016 | ワリピン | 8 | PIN,SPLIT | 2.5 x 16 | |
| 12 | 3205 2004 000 | スプリング | 1 | SPRING | #50 | |
| 13 | 3407 3004 000 | スプリング | 1 | SPRING | #34 | |
| 14 | 3715 3132 000 | ロツト | 1 | ROD | | |
| 15 | 3407 3227 000 | スプリング | 1 | SPRING | #103 | |
| 16 | A301 0108 001 | ナツト | 1 | NUT | M8 | |
| 17 | A301 0108 003 | ナツト | 1 | NUT | M8(3種) | |
| 18 | 3643 4346 000 | ブレ-キレバ- | 1 | LEVER | | |
| 19 | A100 0106 030 | ボ-ルト | 1 | BOLT | M6 x 30 | |
| 20 | A300 0106 001 | ナツト | 1 | NUT | M6 | |
| 21 | 3715 3121 000 | ワイヤ- | 1 | WIRE | | |
| 22 | 0562 0108 022 | ヒラアタマピン | 3 | PIN,CLEVIS | 8 x 22 | |
| 23 | 3709 3121 001 | ブレ-キロツト | 2 | ROD | | |
| 23-1 | 3709 3122 001 | ロツト | 2 | ROD | | |
| 23-2 | A301 0108 001 | ナツト | 2 | NUT | M8 | |

3716 320A クラッチミタテ CLUTCH EQUIPMENT

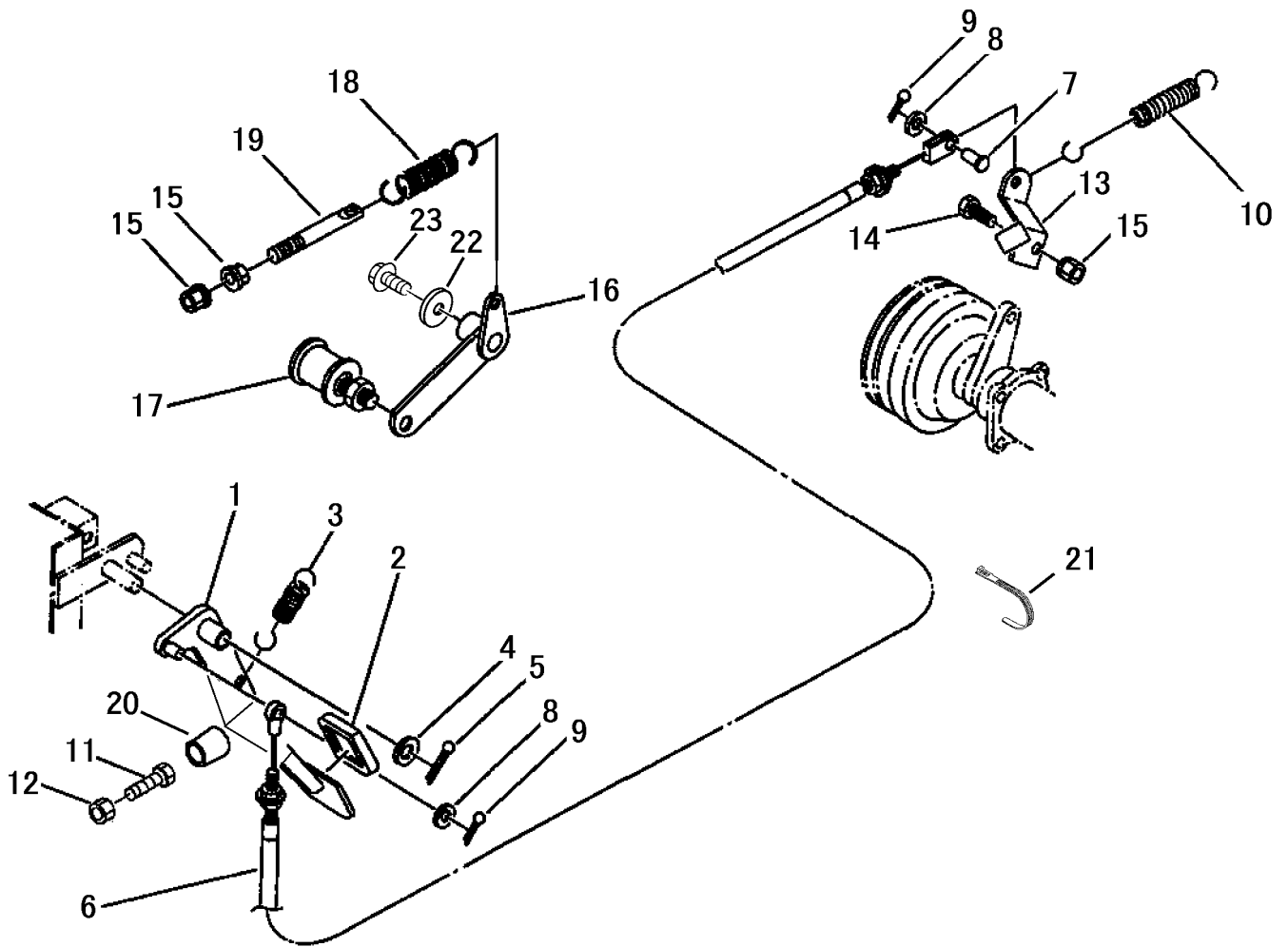

| 見出 NO. | 部品番号 PART NO. | 部品名称 PART NAME | 個数 Q'ty | 型 寸 DESCRIPTION | 適用号機 FROM ~ UP TO SERIAL NO | 備 考 REMARKS |
|-----------|------------------|-------------------|------------|--------------------|--------------------------------|----------------|
| 1 | 3716 3201 000 | ペダル | 1 | | | |
| 2 | 3709 3114 000 | ペダルパッド | 1 | TP-2278 | | |
| 3 | 3205 2004 000 | スプリング | 1 | #50 | | |
| 4 | 0350 0161 630 | PW | 1 | 16 × 30 × 3.0 | | |
| 5 | 0520 0132 032 | ワリピン | 1 | 3.2 × 32 | | |
| 6 | 3715 3211 000 | ワイヤー | 1 | | | |
| 7 | 0562 0108 025 | ヒラアタマピン | 1 | 8 × 25 | | |
| 8 | 0350 0140 818 | PW | 2 | 8 × 18 × 1.6 | | |
| 9 | 0520 0125 016 | ワリピン | 2 | 2.5 × 16 | | |
| 10 | 3407 3004 000 | スプリング | 1 | #34 | | |
| 11 | A110 0108 035 | ボルト | 1 | M8 × 35 | | |
| 12 | A301 0108 003 | ナット | 1 | M8(3種) | | |
| 13 | 3709 3215 000 | クラッチアーム | 1 | | | |
| 14 | K710 0108 025 | Fボルト | 1 | M8 × 25(7T) | | |
| 15 | F301 0108 000 | Fナット | 3 | M8 | | |
| 16 | 3709 3221 000 | テンションアーム | 1 | | | |
| 17 | 3611 3211 000 | テンションプーリアセンブリ | 1 | ナット付き | | |
| 18 | 3616 3027 000 | バネ | 1 | #95 | | |
| 19 | 3606 2015 000 | ハリボルト | 1 | 8 × 90 | | |
| 20 | 3715 3231 000 | キャップ | 1 | | | |
| 21 | 3513 3131 000 | プラスチックバンド | 1 | | | |
| 22 | 0350 0140 822 | PW | 1 | 8 × 22 × 1.6 | | |
| 23 | K110 0108 016 | Fボルト | 1 | M8 × 16 | | |
| | | | | | | |
| | | | | | | |

3716 330A チェンジクミタテ GEAR SHIFT EQUIPMENT

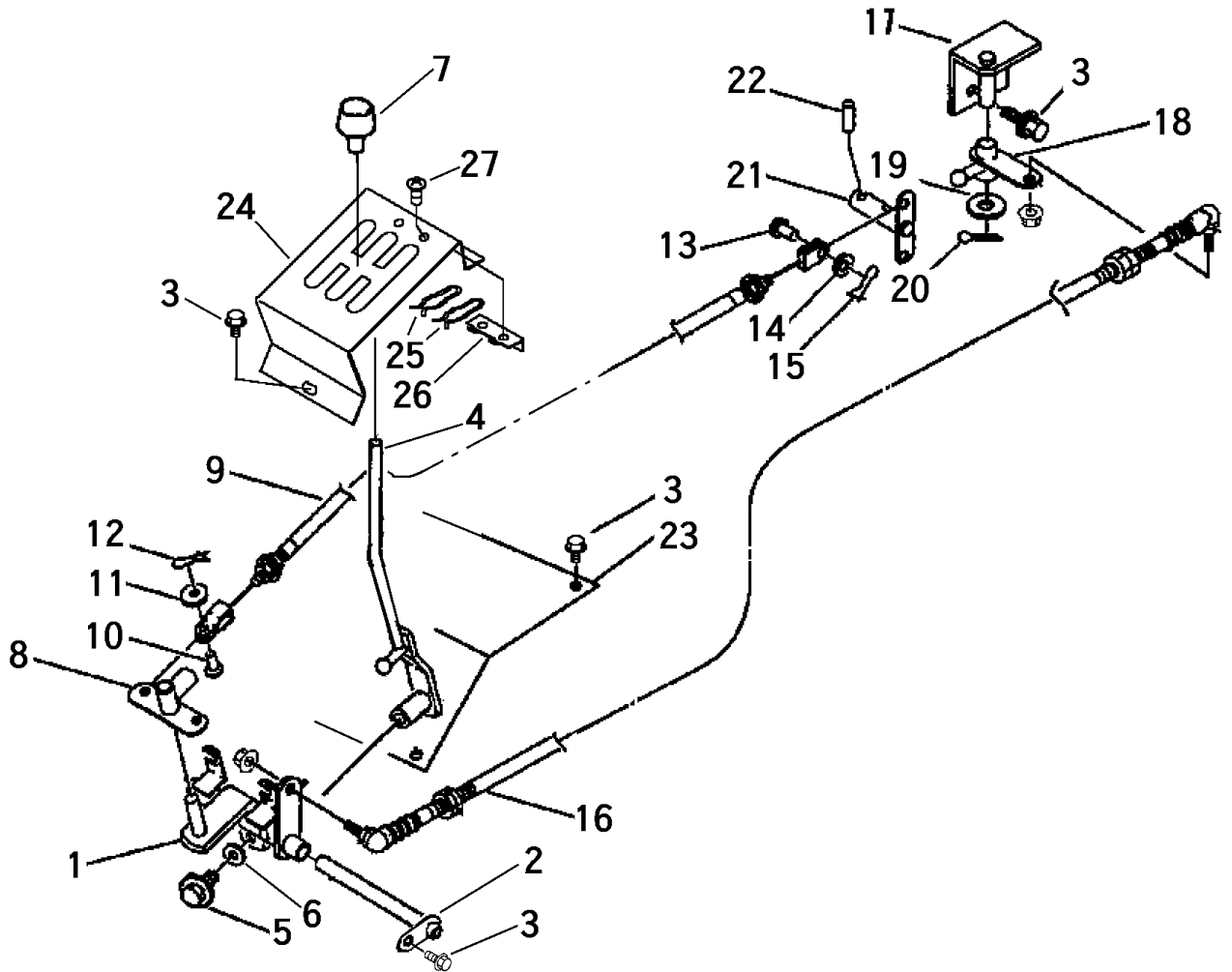

| 見出 NO. | 部品番号 PART NO. | 部品名称 PART NAME | 個数 Q'ty | 型 寸 DESCRIPTION | 適用号機 FROM ~ UP TO SERIAL NO | 備 考 REMARKS |
|-----------|------------------|-------------------|------------|--------------------|--------------------------------|----------------|
| 1 | 3716 3301 000 | リンク | 1 | LINK | | |
| 2 | 3716 3307 000 | ピン | 1 | PIN | | |
| 3 | K110 0108 016 | Fボルト | 9 | BOLT | M8 x 16(4T) | |
| 4 | 3716 3311 000 | レバ- | 1 | LEVER | | |
| 5 | K712 0110 020 | Fボルト | 1 | BOLT | M10 x 20(細目) | |
| 6 | 0350 0161 040 | PW | 1 | WASHER,PLAIN | 10 x 40 x 3.2 | |
| 7 | 0693 0012 460 | グリップ | 1 | GRIP | 12用黒 | |
| 8 | 3709 3316 000 | ア-ム | 1 | ARM | | |
| 9 | 3714 3321 000 | ワイヤ- | 2 | WIRE | | |
| 10 | 0562 0106 017 | ヒラアタマピン | 2 | PIN,CLEVIS | 6 x 17 | |
| 11 | 0350 0130 613 | PW | 2 | WASHER,PLAIN | 6 x 13 x 1.0 | |
| 12 | 0523 0106 000 | スナップピン | 2 | PIN,SNAP | 呼び6 | |
| 13 | 0562 0108 020 | ヒラアタマピン | 2 | PIN,CLEVIS | 8 x 20 | |
| 14 | 0350 0140 818 | PW | 2 | WASHER,PLAIN | 8 x 18 x 1.6 | |
| 15 | 0523 0108 000 | スナップピン | 2 | PIN,SNAP | 呼び8 | |
| 16 | 3714 3323 000 | ブッシュブルワイヤ- | 1 | WIRE | | |
| 17 | 3709 3325 000 | ブラケット | 1 | BRACKET | | |
| 18 | 3714 3341 000 | チェンジア-ムA | 1 | ARM | | |
| 19 | 0350 0151 632 | PW | 1 | WASHER,PLAIN | 16 x 32 x 2.6 | |
| 20 | 0520 0132 032 | ワリピン | 1 | PIN,SPLIT | 3.2 x 32 | |
| 21 | 3709 3345 000 | チェンジア-ム | 1 | ARM | | |
| 22 | 0550 0006 022 | スプリングピン | 1 | PIN spring | 6 x 22 | |
| 23 | 3716 3341 000 | カバー | 1 | COVER | | |
| 24 | 3714 3355 100 | プレート | 1 | PLATE | | |
| 25 | 3714 3358 100 | スプリング | 2 | SPRING | | |
| 26 | 3714 3359 000 | プレート | 1 | PLATE | | |
| 27 | A252 0180 020 | トラスコネジ | 2 | SCREW | M8 x 20(十字穴付き) | |

3716 350A シートクミタテ SEAT EQUIPMENT

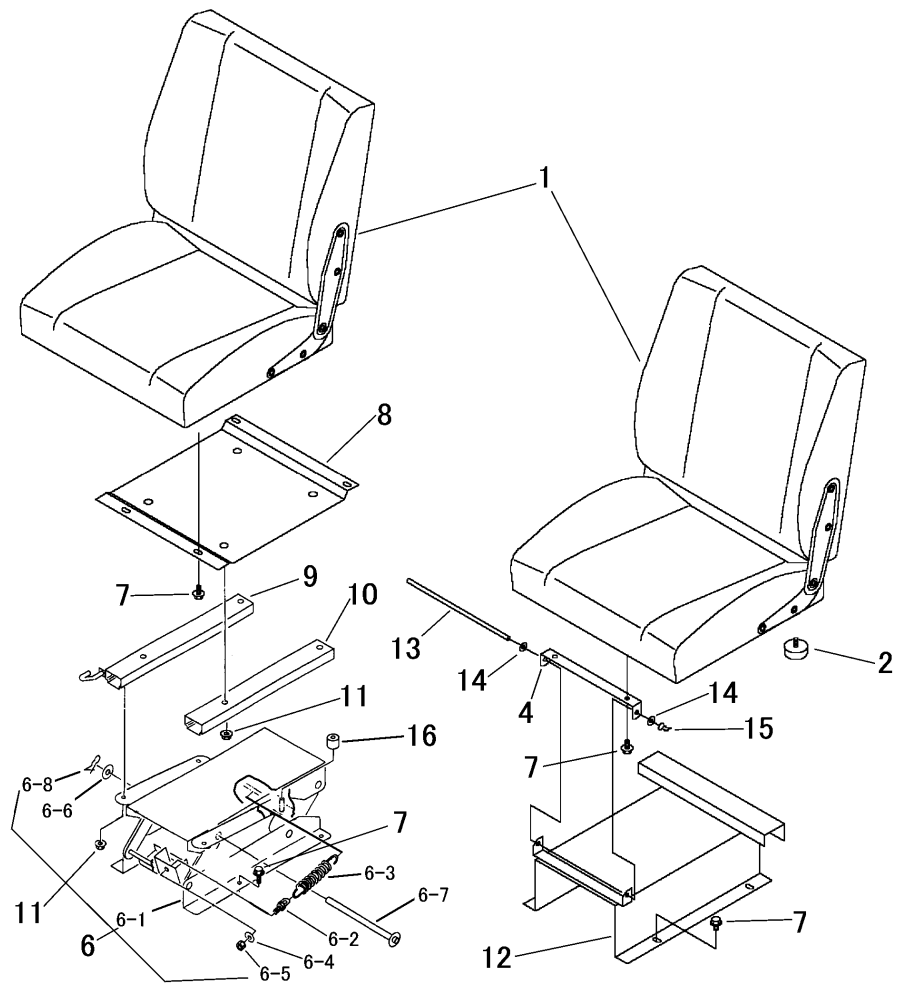

| 見出 NO. | 部品番号 PART NO. | 部品名称 PART NAME | 個数 Q'ty | 型 寸 DESCRIPTION | 適用号機 FROM ~ UP TO SERIAL NO | 備 考 REMARKS |
|-----------|------------------|-------------------|------------|--------------------|--------------------------------|----------------|
| 1 | 3716 3501 000 | シート | 2 | SEAT | | |
| 2 | 3628 4031 010 | ホウシソゴム | 2 | RUBBER | | |
| 3 | | | | | | |
| 4 | 3716 3503 000 | プレート | 1 | PLATE | | |
| 5 | | | | | | |
| 6 | 3716 3509 500 | シートブラケットAssy | 1 | BRACKET ASSY | | |
| 6-1 | 3716 3511 000 | シートブラケット | 1 | BRACKET | | |
| 6-2 | 3709 3535 000 | ハリボルトコンブ | 1 | BOLT | | |
| 6-3 | 3709 3538 000 | スプリング | 1 | SPRING | | |
| 6-4 | 0350 0151 222 | PW | 1 | WASHER,PLAIN | 12 × 22 × 2.3 | |
| 6-5 | A351 0112 002 | Uナット | 1 | U-NUT | M12 | |
| 6-6 | 0350 0151 222 | PW | 1 | WASHER,PLAIN | 12 × 22 × 2.3 | |
| 6-7 | 3709 3541 000 | シャフト | 1 | SHAFT | | |
| 6-8 | 0523 0112 000 | スナップピン | 1 | PIN,SNAP | 呼び12 | |
| 7 | K110 0108 016 | Fボルト | 14 | BOLT | M8 × 16 | |
| 8 | 3716 3515 000 | ブラケット | 1 | BRACKET | | |
| 9 | 3709 3505 000 | スライダー-R | 1 | SLIDER | | |
| 10 | 3709 3506 000 | スライダー-L | 1 | SLIDER | | |
| 11 | F301 0108 000 | Fナット | 8 | NUT | M8 | |
| 12 | 3716 3521 000 | ブラケット | 1 | BRACKET | | |
| 13 | 3716 3525 000 | ピン | 1 | PIN | | |
| 14 | 0350 0140 818 | PW | 2 | WASHER,PLAIN | 8 × 18 × 1.6 | |
| 15 | 0523 0108 000 | スナップピン | 1 | PIN,SNAP | 呼び8 | |
| 16 | 3611 3403 000 | ホウシソゴム | 1 | RUBBER | B-2 | |

3715 500A ユアツクミタテ (デフロスタ無)
HYDRAULIC EQUIPMENT (DEFROSTERLESS)

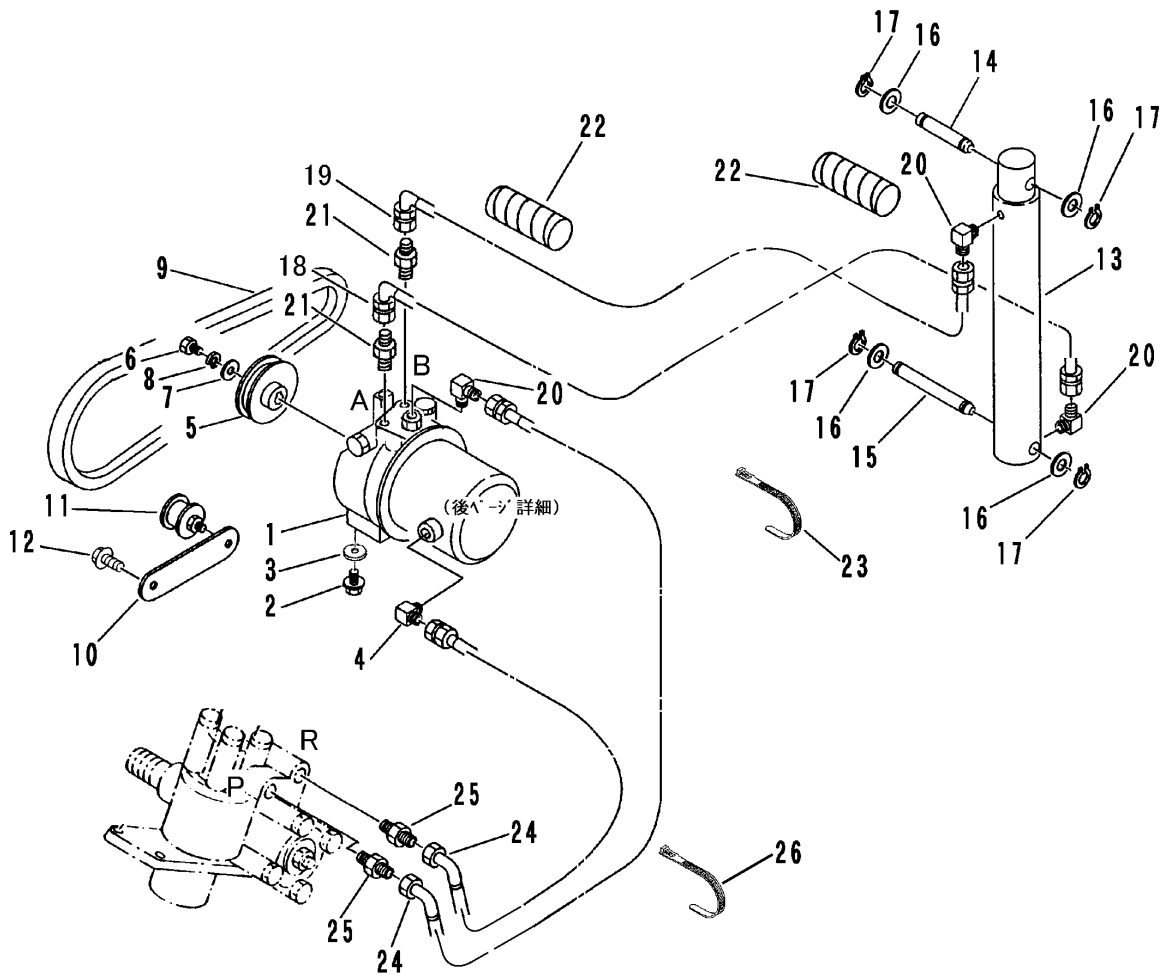

| 見出 NO. | 部品番号 PART NO. | 部品名称 PART NAME | 個数 Q'ty | 型 寸 DESCRIPTION | 適用号機 FROM ~ UP TO SERIAL NO. | 備 考 REMARKS |
|-----------|------------------|-------------------|------------|-------------------------------|---------------------------------|----------------|
| 1 | 3714 5001 000 | パッケージ | 1 | HYD.PUMP NKPU-50L-07 | | 44ページ詳細 |
| 2 | K110 0108 016 | Fボルト | 4 | BOLT M8 x 16(4T) | | |
| 3 | 0350 0140 822 | PW | 4 | WASHER,PLAIN 8 x 22 x 1.6 | | |
| 4 | 3714 5005 000 | エルボ | 1 | ELBOW 1034 06-04 | | |
| 5 | 3415 5002 000 | プーリ | 1 | PULLEY | | |
| 6 | A110 0110 016 | ボルト | 1 | BOLT M10 x 16 | | |
| 7 | 0350 0151 026 | PW | 1 | WASHER,PLAIN 10 x 26 x 2.3 | | |
| 8 | A360 0101 002 | SW | 1 | WASHER,SPRING M10用 | | |
| 9 | 0852 1300 042 | Vベルト | 1 | V-BELT SB42 W400 | | |
| 10 | 3714 5012 000 | テンションアーム | 1 | ARM | | |
| 11 | 3611 7105 000 | テンションプーリアセンブリ | 1 | PULLEY ナット付き | | |
| 12 | K710 0110 020 | Fボルト | 1 | BOLT M10 x 20(7T) | | |
| 13 | 7801 1001 000 | シリンダ Assy | 1 | CYLINDER Assy CC5520A | | |
| 14 | 3408 5107 000 | シャフト | 1 | SHAFT | | |
| 15 | 3527 5068 000 | シャフト | 1 | SHAFT | | |
| 16 | 0350 0162 040 | PW | 4 | WASHER,PLAIN 20 x 40 x 3.2 | | |
| 17 | 0740 0002 000 | リング | 4 | RING,SNAP S20 | | |
| 18 | 3636 5037 000 | ユアツクホース | 1 | HOSE R015 | | |
| 19 | 3638 6005 000 | ユアツクホース | 1 | HOSE L=1900 | | |
| 20 | 3611 7302 000 | エルボ | 3 | ELBOW 1034 04 | | |
| 21 | 3611 7303 000 | アダプタ | 2 | CONNECTOR 1009 04 | | |
| 22 | 5108 4825 000 | ブラマー | 2 | CLAMP | | |
| 23 | 3513 3131 000 | プラスチックバンド | 1 | CLAMP | | |
| 24 | 3709 5215 000 | ユアツクホース | 2 | HOSE | | |
| 25 | 3705 3814 000 | アダプタ | 2 | ADAPTER 1067 Type M16 | | |
| 26 | 3637 0254 000 | プラスチックバンド | 2 | CLAMP | | |

3715 500B ユアツクミタテ (デフロスタ付)
HYDRAULIC EQUIPMENT (DEFROSTER)

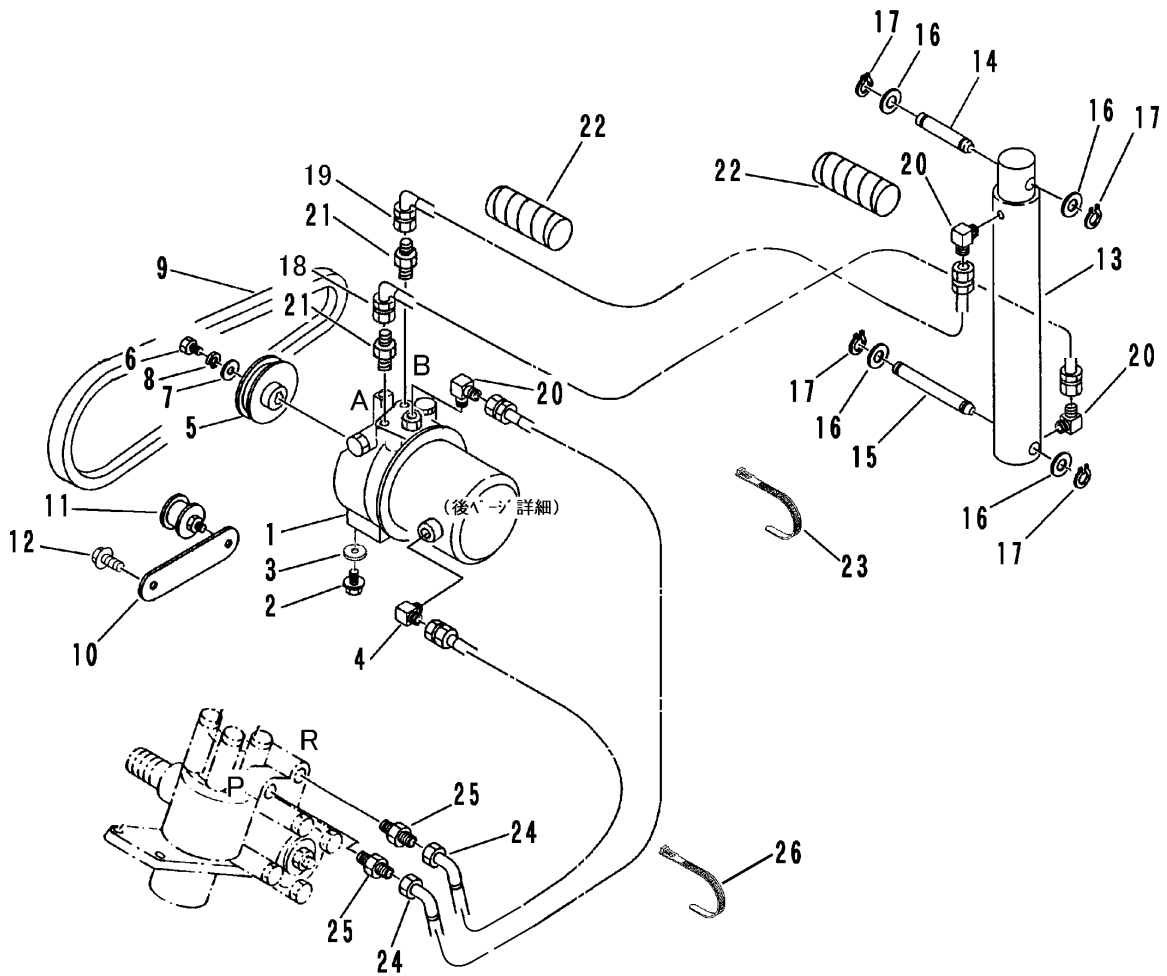

| 見出 NO. | 部品番号 PART NO. | 部品名称 PART NAME | 個数 Q'ty | 型 寸 DESCRIPTION | 適用号機 FROM ~ UP TO SERIAL NO. | 備 考 REMARKS |
|-----------|------------------|-------------------|------------|-------------------------------|---------------------------------|----------------|
| 1 | 3714 5001 000 | パッケージ | 1 | HYD.PUMP NKPU-50L-07 | | 44ページ詳細 |
| 2 | K110 0108 016 | Fボルト | 4 | BOLT M8 x 16(4T) | | |
| 3 | 0350 0140 822 | PW | 4 | WASHER,PLAIN 8 x 22 x 1.6 | | |
| 4 | 3714 5005 000 | エルボ | 1 | ELBOW 1034 06-04 | | |
| 5 | 3714 5008 000 | プーリ | 1 | PULLEY | | |
| 6 | A110 0110 016 | ボルト | 1 | BOLT M10 x 16 | | |
| 7 | 0350 0151 026 | PW | 1 | WASHER,PLAIN 10 x 26 x 2.3 | | |
| 8 | A360 0101 002 | SW | 1 | WASHER,SPRING M10用 | | |
| 9 | 0852 1300 042 | Vベルト | 1 | V-BELT SB42 W400 | | |
| 10 | 3714 5012 000 | テンションアーム | 1 | ARM | | |
| 11 | 3611 7105 000 | テンションプーリアセンブリ | 1 | PULLEY ナット付き | | |
| 12 | K710 0110 020 | Fボルト | 1 | BOLT M10 x 20(7T) | | |
| 13 | 7801 1001 000 | シリンダ Assy | 1 | CYLINDER Assy CC5520A | | |
| 14 | 3408 5107 000 | シャフト | 1 | SHAFT | | |
| 15 | 3527 5068 000 | シャフト | 1 | SHAFT | | |
| 16 | 0350 0162 040 | PW | 4 | WASHER,PLAIN 20 x 40 x 3.2 | | |
| 17 | 0740 0002 000 | リング | 4 | RING,SNAP S20 | | |
| 18 | 3636 5037 000 | ユアツクホース | 1 | HOSE R015 | | |
| 19 | 3638 6005 000 | ユアツクホース | 1 | HOSE L=1900 | | |
| 20 | 3611 7302 000 | エルボ | 3 | ELBOW 1034 04 | | |
| 21 | 3611 7303 000 | アダプタ | 2 | CONNECTOR 1009 04 | | |
| 22 | 5108 4825 000 | ブラマー | 2 | CLAMP | | |
| 23 | 3513 3131 000 | プラスチックバンド | 1 | CLAMP | | |
| 24 | 3709 5215 000 | ユアツクホース | 2 | HOSE | | |
| 25 | 3705 3814 000 | アダプタ | 2 | ADAPTER 1067 Type M16 | | |
| 26 | 3637 0254 000 | プラスチックバンド | 2 | CLAMP | | |

3714 5001 ユアツパッケージ HYDRAULIC PUMP

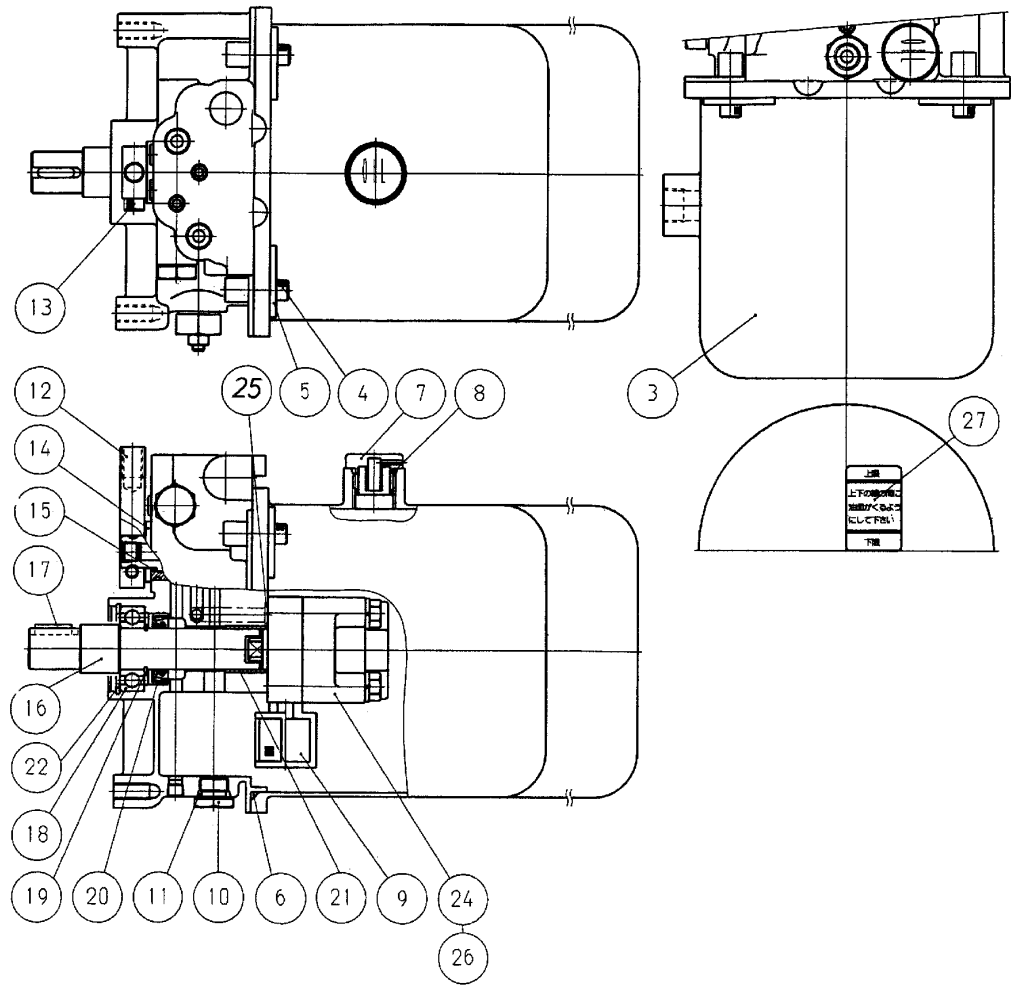

| 見出 NO. | 部品番号 PART NO. | 部品名称 PART NAME | 個数 Q'ty | 型 寸 DESCRIPTION | 適用号機 FROM ~ UP TO SERIAL NO. | 備 考 REMARKS |
|-----------|------------------|-------------------|------------|--------------------|---------------------------------|----------------|
| 3 | 9K8537900814 | ユアツタンク | 1 | 8537900814 | | |
| 4 | A544 0706 020 | ロッカアナツキホルト | 4 | 0131110620 | | |
| 5 | 9K8525410311 | サ'ガ'ネ(タンク) | 4 | 8525410311 | | |
| 6 | 0830 0201 400 | Oリング | 1 | 0481151400 | | |
| 7 | 9K8525400711 | オイルキャップ | 1 | 8525400711 | | |
| 8 | 0830 1100 180 | Oリング | 1 | 0481000180 | | |
| 9 | 9K8525400921 | フィルタ | 1 | 8525400921 | | |
| 10 | 9K9571940151 | ブラ'ク | 1 | 9571940151 | | |
| 11 | 0830 1100 120 | Oリング | 1 | 0481000120 | | |
| 12 | 9K9514500563 | コントロールレバ'ー | 1 | 9514500563 | | |
| 13 | A544 0706 025 | ロッカアナツキホルト | 1 | 0131110625 | | |
| 14 | 0350 0151 628 | ヒラサ'ガ'ネ | 1 | 0401150160 | | |
| 15 | 0830 0100 160 | Oリング | 1 | 0481100160 | | |
| 16 | 9K8525400131 | ク'ド'ウ'ジ'ク | 1 | 8525400131 | | |
| 17 | 0570 0005 018 | フ'ェ'ザ'ー'キー | 1 | 0571200518 | | |
| 18 | 0750 0560 044 | ハ'ア'リング | 1 | 0814106004 | | |
| 19 | 0740 0002 000 | ト'メ'リ | 1 | 0461200200 | | |
| 20 | 0840 1020 358 | オイルシール | 1 | 8525410511 | | |
| 21 | 0796 0202 320 | DUフ'ツ'シュ | 1 | 0851102020 | | |
| 22 | 0741 0004 200 | ト'メ'リ | 1 | 0461100420 | | |
| 24 | 9K8536800202 | ユアツホ'ソ'フ'ア'ツ'シ | 1 | 8536800202 | | |
| 25 | 0830 1100 080 | Oリング | 1 | 0481000080 | | |
| 26 | A050 0108 065 | ホ'ル'ト | 2 | 0112350860 | | |
| 27 | 9K8585000821 | ラ'ハ'ル(ユ'メ'ソ) | 1 | 8585000821 | | |

注記) パッケージ構成部品は、供給可能(供給不可部品を除く)ですが、組立に際して熟練した技術が必要です。パッケージA S S Y供給が望ましい。

3716 510A ユアツレバー HYDRAULIC LEVER

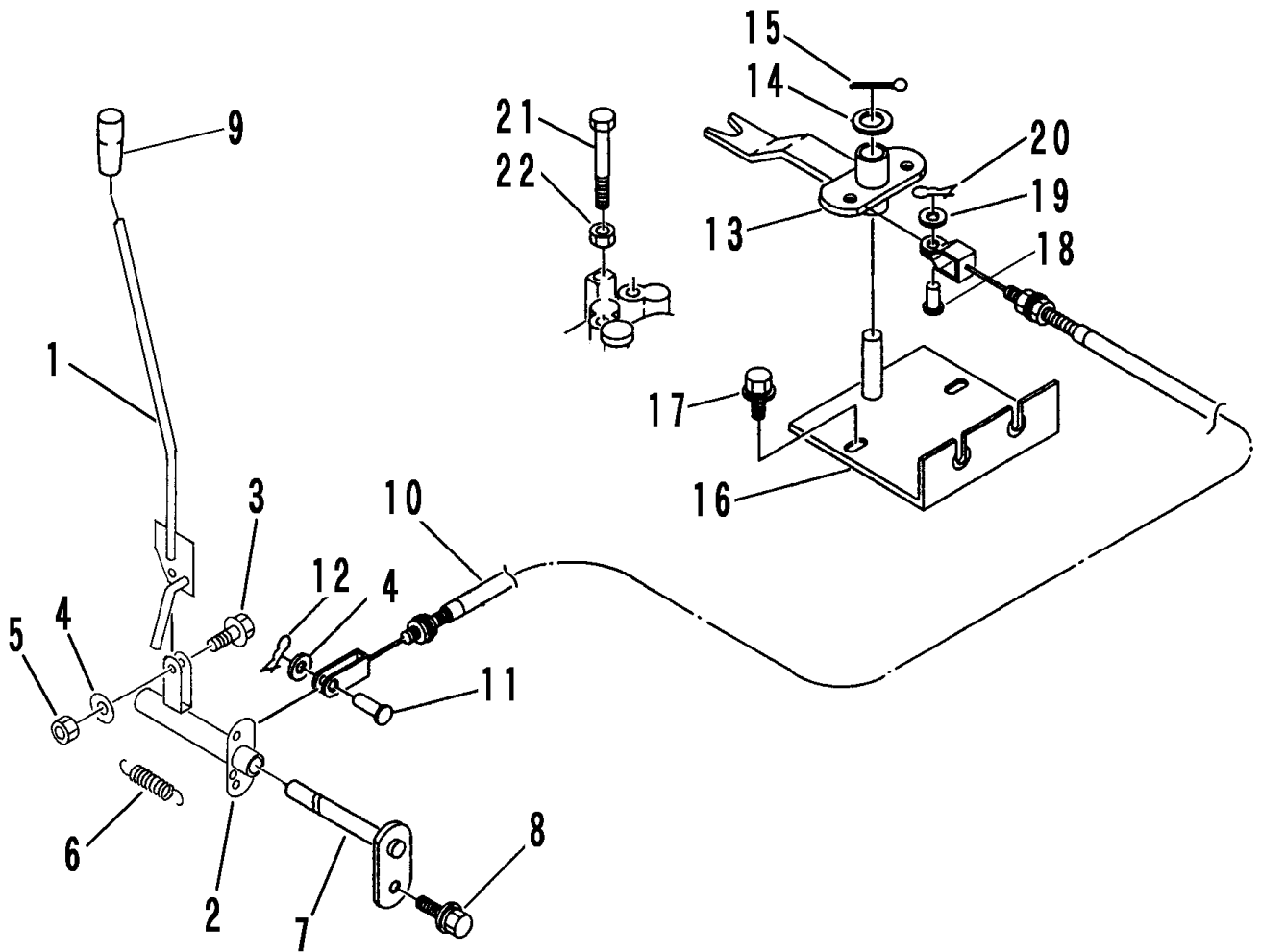

| 見出 NO. | 部品番号 PART NO. | 部品名称 PART NAME | 個数 Q'ty | 型 寸 DESCRIPTION | 適用号機 FROM ~ UP TO SERIAL NO | 備 考 REMARKS |
|-----------|------------------|-------------------|------------|--------------------|--------------------------------|----------------|
| 1 | 3716 5105 000 | レバ- | 1 | LEVER | | |
| 2 | 3714 5111 000 | ア-ム | 1 | ARM | | |
| 3 | K710 0108 025 | Fボルト | 1 | BOLT | M8 x 25(7T) | |
| 4 | 0350 0140 818 | PW | 3 | WASHER,PLAIN | 8 x 18 x 1.6 | |
| 5 | A351 0108 002 | Uナット | 1 | U-NUT | M8 | |
| 6 | 3617 3227 000 | スプリング | 1 | SPRING | #30 | |
| 7 | 3714 5117 000 | ピン | 1 | PIN | | |
| 8 | K110 0108 016 | Fボルト | 1 | BOLT | M8 x 16(4T) | |
| 9 | 0691 0012 251 | グリップ | 1 | GRIP | 12用赤色 | |
| 10 | 3715 5121 000 | ワイヤ- | 2 | WIRE | | |
| 11 | 0562 0108 020 | ヒヤアマピン | 2 | PIN,CLEVIS | 8 x 20 | |
| 12 | 0523 0108 000 | スナップピン | 2 | PIN,SNAP | 呼び8 | |
| 13 | 3715 5126 000 | リンク | 1 | LINK | | |
| 14 | 0350 0161 030 | PW | 1 | WASHER,PLAIN | 10 x 30 x 3.2 | |
| 15 | 0520 0125 025 | ワリピン | 1 | PIN,SPLIT | 2.5 x 25 | |
| 16 | 3715 5141 000 | ブラケット | 1 | BRACKET | | |
| 17 | K710 0108 016 | Fボルト | 2 | BOLT | M8 x 16(7T) | |
| 18 | 0562 0106 018 | ヒヤアマピン | 2 | PIN,CLEVIS | 6 x 18 | |
| 19 | 0350 0130 613 | PW | 2 | WASHER,PLAIN | 6 x 13 x 1.0 | |
| 20 | 0523 0106 000 | スナップピン | 2 | PIN,SNAP | 呼び6 | |
| 21 | A114 0110 080 | ボルト | 1 | BOLT | M10 x 80 x 26 | |
| 22 | A301 0110 003 | ナット | 1 | NUT | M10(3種) | |
| | | | | | | |
| | | | | | | |
| | | | | | | |

3716 600A マークミタテ MARK EQUIPMENT

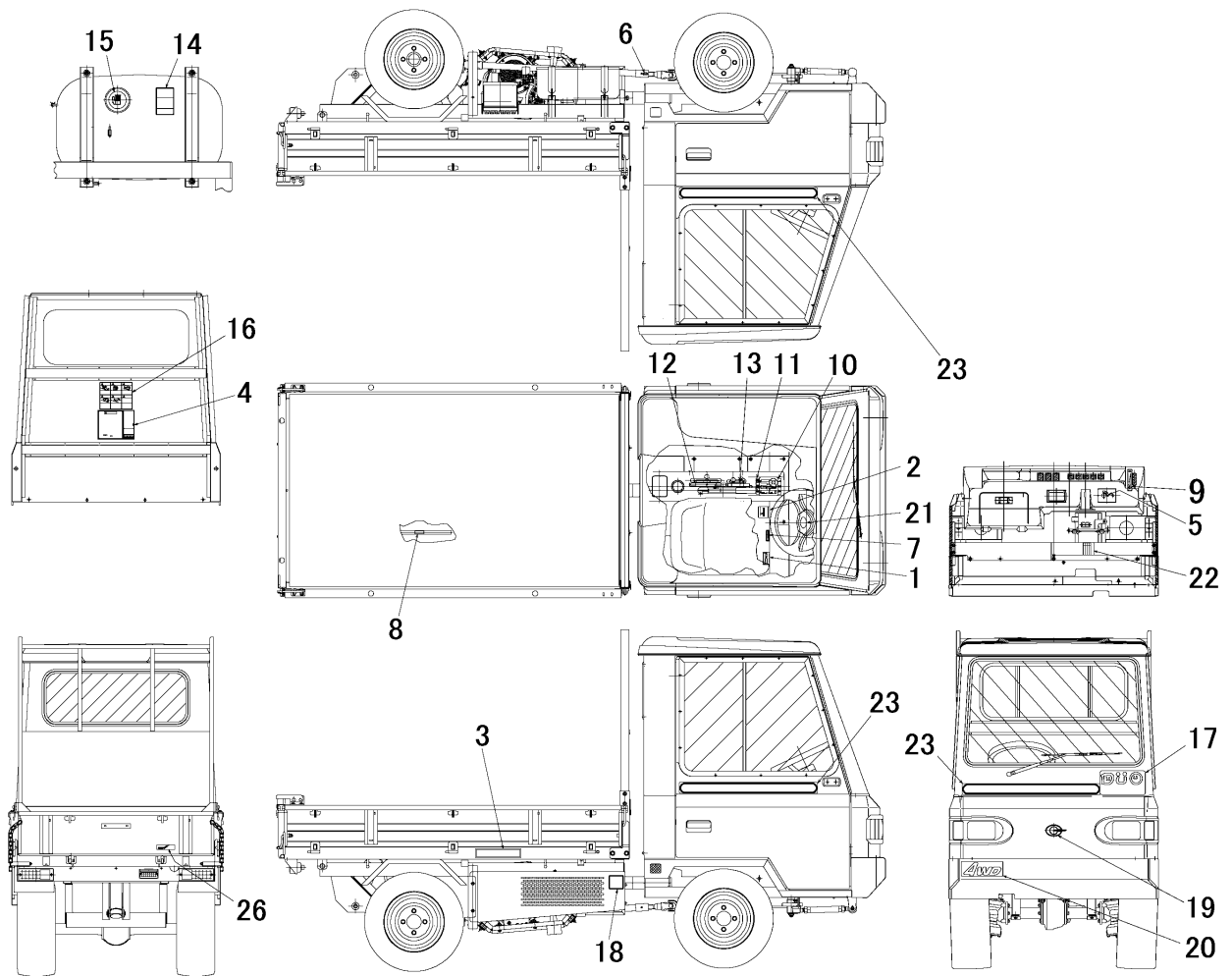

| 見出 NO. | 部品番号 PART NO. | 部品名称 PART NAME | 個数 Q'ty | 型 寸 DESCRIPTION | 適用号機 FROM ~ UP TO SERIAL NO | 備 考 REMARKS |
|-----------|------------------|-------------------|------------|--------------------|--------------------------------|----------------|
| 1 | 3716 6001 000 | マーク | 1 | | | 部品供給不可 |
| 2 | 3716 6002 000 | マーク | 1 | | | 部品供給不可 |
| 3 | 3705 7006 000 | サイドイセキサリヨウ | 1 | 500kg | | |
| 4 | 3714 6004 000 | チュウイ | 1 | | | |
| 5 | 3420 5005 000 | スタータリキリ | 1 | | | |
| 6 | 3527 6012 000 | グリース | 3 | | | |
| 7 | 3714 6007 000 | コンティバソウ | 1 | | | 部品供給不可 |
| 8 | 3611 5021 000 | ラッカホウシホウ | 1 | | | |
| 9 | 3715 6009 000 | マーク | 1 | | | |
| 10 | 3715 6011 000 | マーク | 1 | | | |
| 11 | 3715 6012 000 | マーク | 1 | | | |
| 12 | 3715 6015 000 | マーク | 1 | | | |
| 13 | 3715 6016 000 | マーク | 1 | | | |
| 14 | 3709 6014 500 | キケン | 1 | | | |
| 15 | 3709 6015 000 | キューユマーク | 1 | | | |
| 16 | 3716 6018 000 | マーク | 1 | | | |
| 17 | 3716 6019 000 | マーク | 1 | | | |
| 18 | 3421 6036 000 | ケイコク | 1 | | | |
| 19 | 3714 6027 000 | エンブレム | 1 | | | |
| 20 | 3715 6018 000 | マーク | 1 | | | |
| 21 | 3716 6022 000 | マーク | 1 | | | |
| 22 | 3714 6005 000 | ヒューズヨウリヨウ | 1 | | | |
| 23 | 3716 6025 000 | マーク | 3 | | | |
| 26 | 5205 6018 000 | CANYCOM | 1 | | | |

3715 800A01 オプションクミタテ(ソノ1)
 OPTION EQUIPMENT(PART-1)

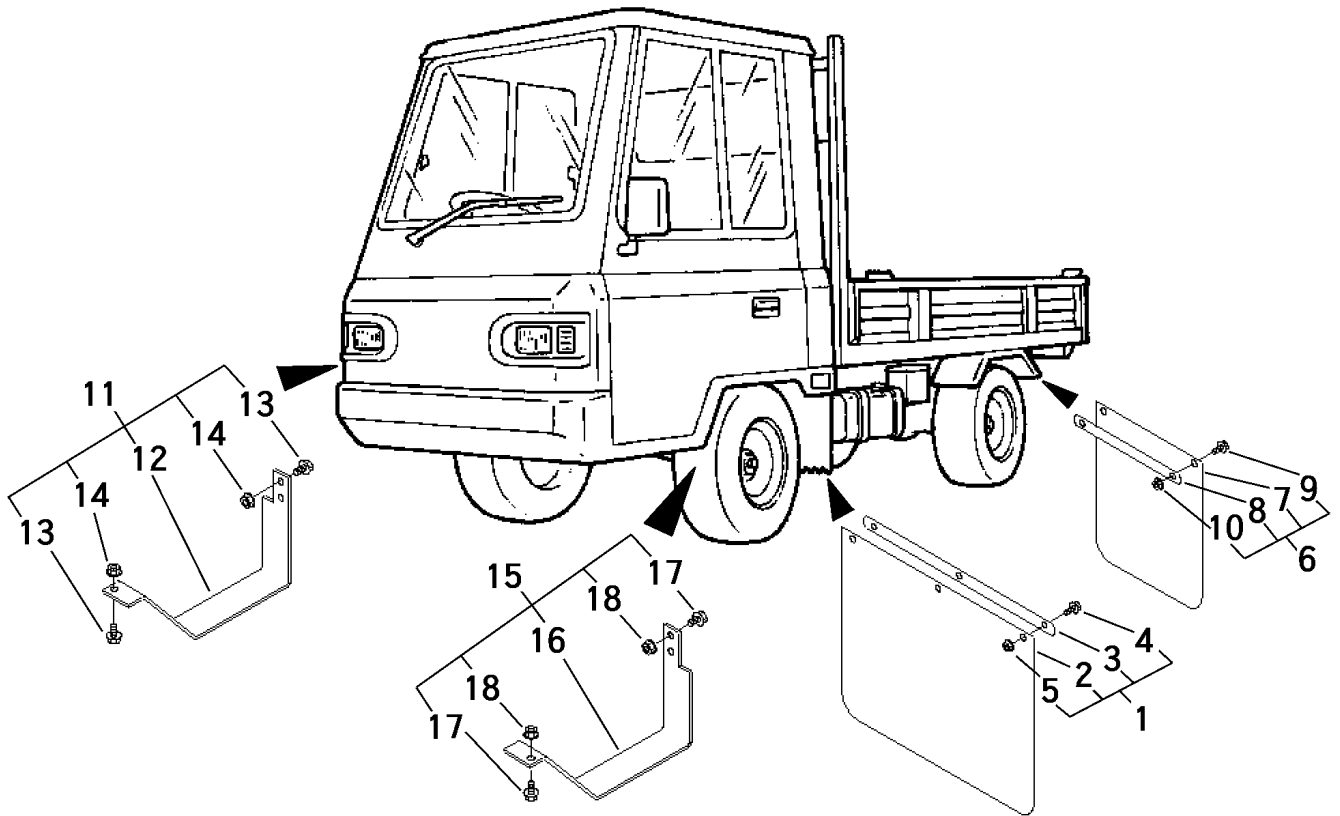

| 見出 NO. | 部品番号 PART NO. | 部品名称 PART NAME | 個数 Q'ty | 型 寸 DESCRIPTION | 適用号機 FROM ~ UP TO SERIAL NO | 備 考 REMARKS |
|-----------|------------------|-------------------|------------|--------------------|--------------------------------|----------------|
| 1 | 3714 6311 000 | ﾄﾞｲﾂﾞAssy | 2 | MUD GUARD ASSY | | |
| 2 | 3714 6301 000 | ﾄﾞｲﾂﾞ | 2 | MUD GUARD | | |
| 3 | 3714 6305 000 | ﾄﾘｯｸｲﾀ | 2 | PLATE | | |
| 4 | K700 0106 016 | Fﾎﾙﾄ | 6 | M6 x 16 | | |
| 5 | F300 0106 000 | Fﾅｯﾄ | 6 | M6 | | |
| 6 | 3715 8002 000 | ﾄﾞｲﾂﾞAssy | 2 | MUD GUARD ASSY | | |
| 7 | 3715 8003 000 | ﾄﾞｲﾂﾞ | 2 | MUD GUARD | | |
| 8 | 3715 8005 000 | ﾄﾘｯｸｲﾀ | 2 | PLATE | | |
| 9 | K700 0106 016 | Fﾎﾙﾄ | 4 | M6 x 16 | | |
| 10 | F300 0106 000 | Fﾅｯﾄ | 4 | M6 | | |
| 11 | 3715 8011 000 | ｽﾃｯﾌﾟAssy | 1 | STEP ASSY | | 右用 |
| 12 | 3715 8013 000 | ｽﾃｯﾌﾟ | 1 | STEP | | |
| 13 | K110 0108 016 | Fﾎﾙﾄ | 3 | M8 x 16 | | |
| 14 | F301 0108 000 | Fﾅｯﾄ | 3 | M8 | | |
| 15 | 3715 8015 000 | ｽﾃｯﾌﾟAssy | 1 | STEP ASSY | | 左用 |
| 16 | 3715 8016 000 | ｽﾃｯﾌﾟ | 1 | STEP | | |
| 17 | K110 0108 016 | Fﾎﾙﾄ | 3 | M8 x 16 | | |
| 18 | F301 0108 000 | Fﾅｯﾄ | 3 | M8 | | |
| | | | | | | |
| | | | | | | |
| | | | | | | |
| | | | | | | |
| | | | | | | |
| | | | | | | |
| | | | | | | |
| | | | | | | |

