

3709 003A エンジン ENGINE

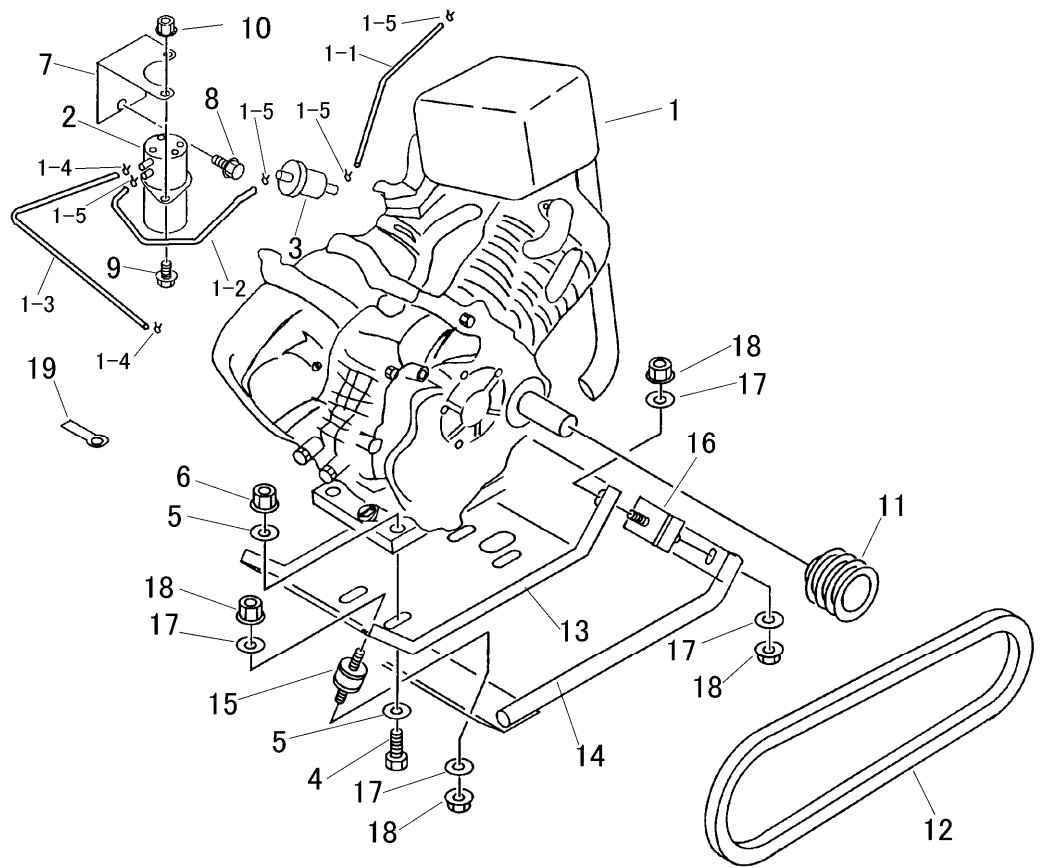

見出	部品番号	部品名称		個数	型 寸	互換性	適用号機	備考
NO.	PART NO.	PART NAME		Q'ty	DESCRIPTION	R/P	FROM ~ UP TO SERIAL NO.	REMARKS
1	3709 0031 002	エンジン	ENGINE	1	GM291LE-224		- NO.8060459	
1	3728 0002 000	エンジン	ENGINE	1	GB290LE-224	B	NO.8060460 -	
1-1	ZMP051Y06X150	フューエルホース	FUEL HOSE	1	P051Y06X150			TANK←→FILTER
1-2	ZMP051Y06X200	フューエルホース	FUEL HOSE	1	P051Y06X200			FILTER←→PUMP
1-3	ZMP051Y04X450	フューエルホース	FUEL HOSE	1	P051Y04X450			PUMP←→E/G
1-4	ZMFR53226	クランプ	CLAMP	2	FR53226			
1-5	ZMFR53226A	クランプ	CLAMP	4	FR53226A			
2	3709 0033 000	フューエルポンプ	PUMP	1	FR49448			
3	3709 0035 000	フューエルフィルタ	FILTER	1	KF40006AA			
4	K810 0110 040	Fボルト	BOLT	4	M10×40			
5	0350 0141 022	PW	WASHER	6	10×22×1.6			
6	F301 0110 000	Fナット	NUT	4	M10			
7	3709 0039 000	ブラケット	BRACKET	1				
8	K100 0106 014	Fボルト	BOLT	2	M6×14			
9	K804 0106 030	Fボルト	BOLT	2	M6×30			
10	F300 0106 000	Fナット	NUT	2	M6			
11	3415 0016 000	エンジンプーリ	PULLEY	1				
12	0852 1300 048	Vベルト	V-BELT	2	SB48			
13	3709 0041 000	エンジンベース	BASE	1				
14	3709 0043 000	ガード	GUARD	1				
15	3205 0204 000	ホウシヨム	INSULATOR	2	EA1005			
16	3611 0103 000	ホウシヨム	INSULATOR	2	B-20			
17	0350 0140 822	PW	WASHER	8	8×22×1.6			
18	F301 0108 000	Fナット	NUT	8	M8			
19	0050 2110 083	クランプ	CLAMP	1				