

CANYCOM

PARTS LIST

ELL803

小型特殊自動車

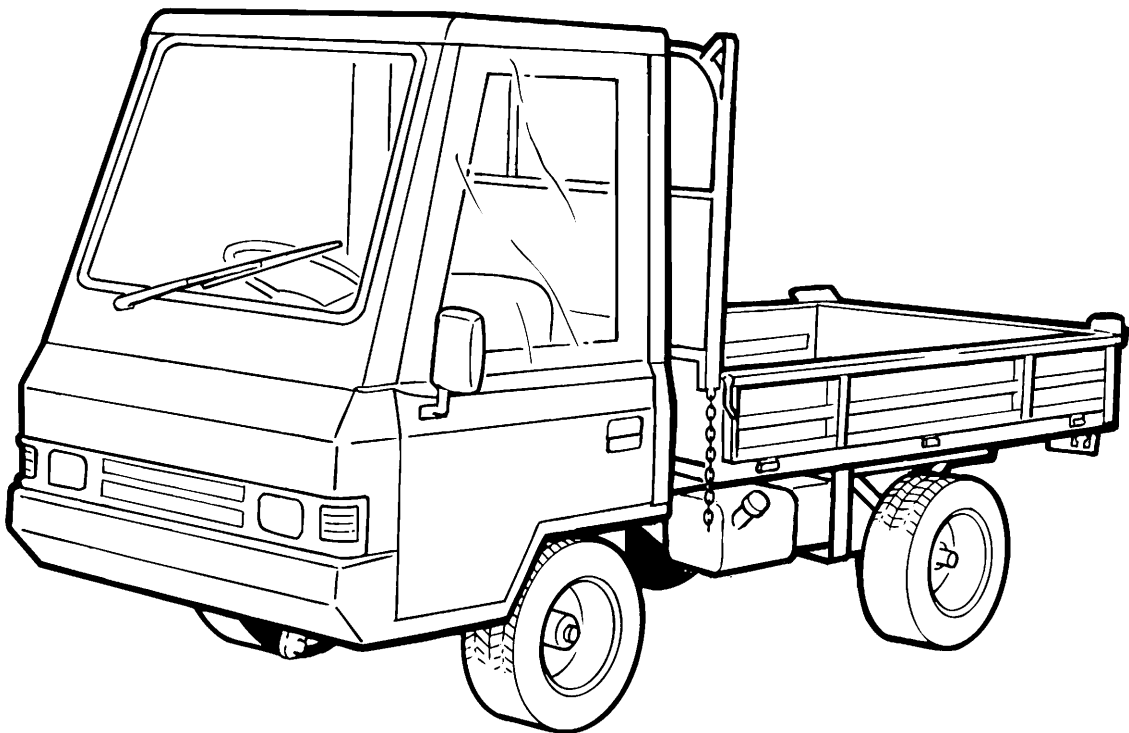

目 次

CONTENTS

3728	000A	エンジン ENGINE	1
3709	010B	エンジンコントロール ENGINE CONTROL	2~3
3728	030A	デンソウ (キャビン無) ELECTRIC	4~5
3728	030B	デンソウ (キャビン付) ELECTRIC	6~7
3709	080A	フューエルタンク FUEL TANK	8
3709	150A	フレーム FRAME	9
3709	120A	フロントカバー FRONT COVER	10
3709	130A	リヤカバー REAR COVER	11
3709	140A	ドア DOOR	12
3709	160A	カバー COVER	13
3709	200A	ミッション TRANSMISSION	14
3709	220A	タイヤ (ターフタイヤ) TIRE	15
3709	220B	タイヤ (AGタイヤ) TIRE	16
3709	305A	ステアリング STEERING	17~18
3709	310B	ブレーキ BRAKE	19~20
3709	325B	クラッチ CLUTCH	21
3709	330A	チェンジ GEAR SHIFT	22
3709	340A	キリカエレバー LEVER	23
3709	350A	シート SEAT	24
3728	9912	ワゴンセット WAGON set (キャビン付)	25~26
3728	9913	ワゴンセット WAGON set (キャビン無)	27~28
3709	450A	ドアロック LOWER LOCK	29
3709	510B	ユアツレバー HYDRAULIC LEVER	30
3709	520B	ユアツ HYDRAULIC LINE	31~32
3709	5201	ユアツパッケージ HYDRAULIC PUMP	33~34
3735	600A	マーク MARK	35
3735	620A	フゾクヒン ACCESSORIES	36
3709	700A	フロントウインドウ FRONT WINDSHIELD	37
3709	740A	ワイパー WIPER	38
3709	0302	配線図 DIAGRAM	39

3728 000A エンジン ENGINE

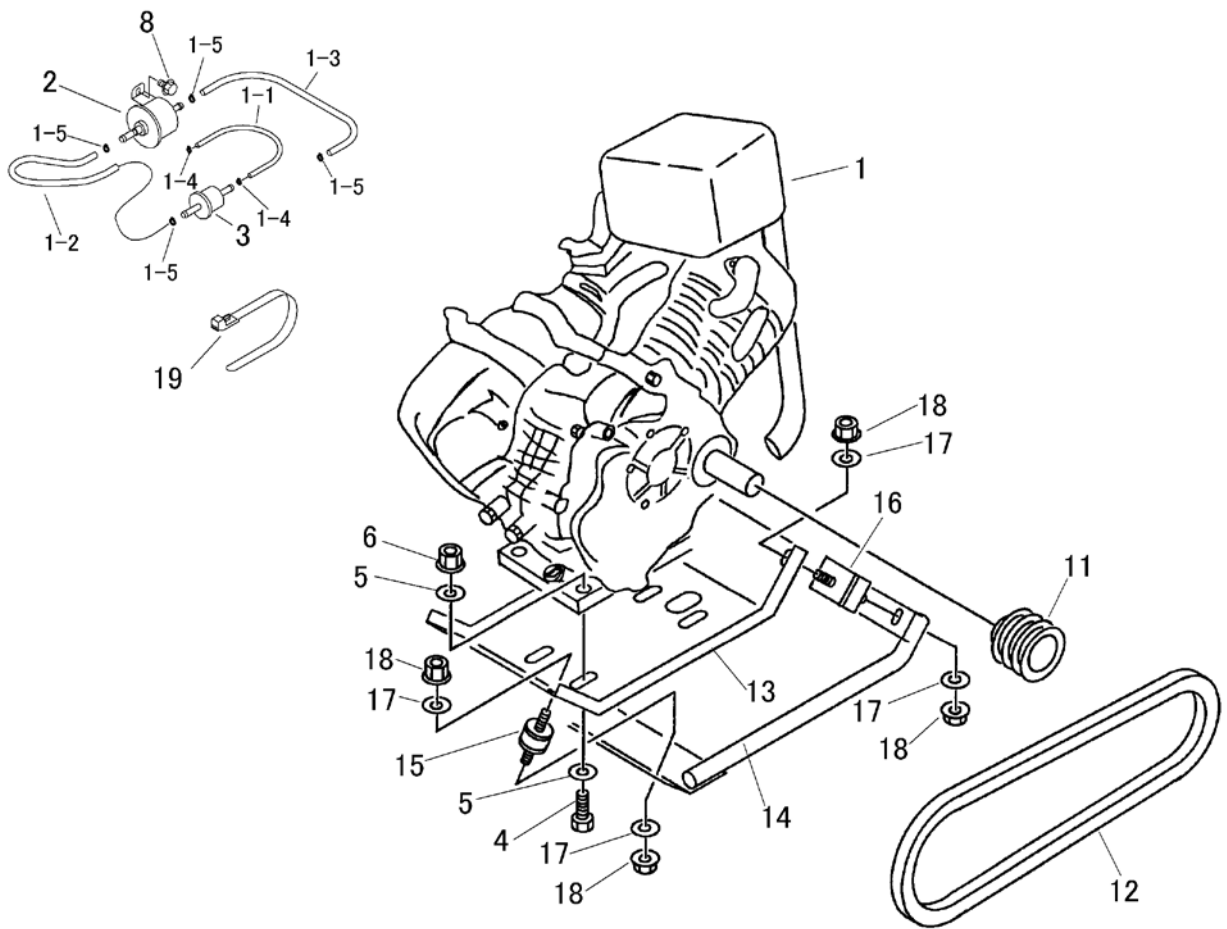

見出	部品番号	部品名称		個数	型 寸	互換性	適用号機	備 考
NO.	PART NO.	PART NAME		Q'ty	DESCRIPTION	R/P	FROM ~ UP TO SERIAL NO.	REMARKS
1	3728 0002 001	エンジン	ENGINE	1	GB290LE-224			
1-1	ZMP051Y06X150	フューエルホース	FUEL HOSE	1	P051Y06X150			タンク - フィルタ
1-2	ZMP051Y08X350	フューエルホース	FUEL HOSE	1	P051Y08X350			フィルタ - ホンプ
1-3	ZMP051Y08X550	フューエルホース	FUEL HOSE	1	P051Y08X550			ホンプ - エンジン
1-4	ZMFR53226A	クランプ	CLAMP	2	FR53226A			
1-5	ZMFR67419	クランプ	CLAMP	4	FR53226A			
2	3728 0003 000	フューエルホンプ	PUMP	1	KF60008AA			
3	3709 0035 000	フューエルフィルタ	FILTER	1	KF40006AA			
4	K810 0110 040	Fボルト	BOLT	4	M10 × 40			
5	0350 0141 022	PW	WASHER	6	10 × 22 × 1.6			
6	F301 0110 000	Fナット	NUT	4	M10			
7	3709 0039 000	ブラケット	BRACKET	1				
8	K100 0106 014	Fボルト	BOLT	2	M6 × 14			
9	K804 0106 030	Fボルト	BOLT	2	M6 × 30			
10	F300 0106 000	Fナット	NUT	2	M6			
11	3415 0016 000	エンジンプーリ	PULLEY	1				
12	0852 1300 048	Vベルト	VBELT	2	SB48			
13	3709 0041 000	エンジンベース	BASE	1				
14	3709 0043 000	ガード	GURD	1				
15	3205 0204 000	ホウシゴム	RUBBER	2				
16	3611 0103 000	ホウシゴム	RUBBER	2				
17	0350 0140 822	PW	WASHER	8	8*22*1.6			
18	F301 0108 000	Fナット	NUT	8	M8			
19	3637 0254 000	プラスチックバンド	BAND	2				

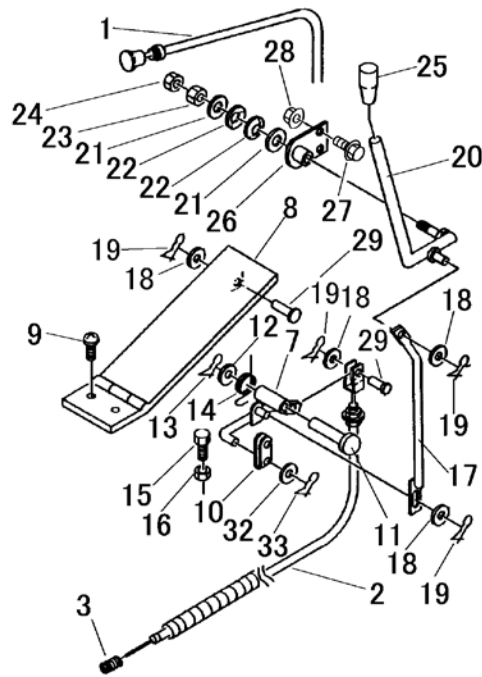

見出	部品番号	部品名称		個数	型 寸	互換性	適用号機	備 考
NO.	PART NO.	PART NAME	Q'ty	DESCRIPTION	R/P	FROM ~ UP TO SERIAL NO.	REMARKS	
1	3709 0102 000	チョークワイヤー	WIRE	1				
2	3707 0106 001	ワイヤー	WIRE	1				
3	3707 0103 000	スプリング	SPRING	1				
7	3709 0111 000	アーム	ARM	1				
8	3709 0116 000	アクセルペダル	PEDAL	1				
9	F242 0106 016	ナベセムスA	SCREW	2				
10	3709 0118 000	ツギテ	PLATE	1				
11	0560 0110 070	ホイールチューブピン	PIN	1	10*70			
12	0350 0141 022	PW	WASHER	1	10*22*1.6			
13	0523 0110 000	スナップピン	PIN SNAP	1				
14	3709 0121 000	スプリング	SPRING	1				
15	A110 0108 045	ボルト	BOLT	1	M8*45			
16	A301 0108 003	ナット	NUT	2	M8			
17	3709 0125 000	ロッド	ROD	1				
18	0350 0130 613	PW	WASHER	4	6*13*1.0			
19	0523 0106 000	スナップピン	PIN SNAP	4	6			
20	3709 0128 000	アクセルレバー	LEVER	1				
21	0350 0151 22	PW	P W	2				
22	0629 4637 00	ワッシャー	WASHER	2				
23	A301 0112 00	ナット	NUT	1	M12			
24	A301 0112 00	ナット	NUT	1	M12			
25	0691 0010 25	グリップ	GRIP	1				
26	3709 0133 00	ブラケット	BRACKET	1				
27	K710 0108 02	Fボルト	BOLT	2	M8*20(7T)			
28	F301 0108 00	Fナット	NUT	2	M8			

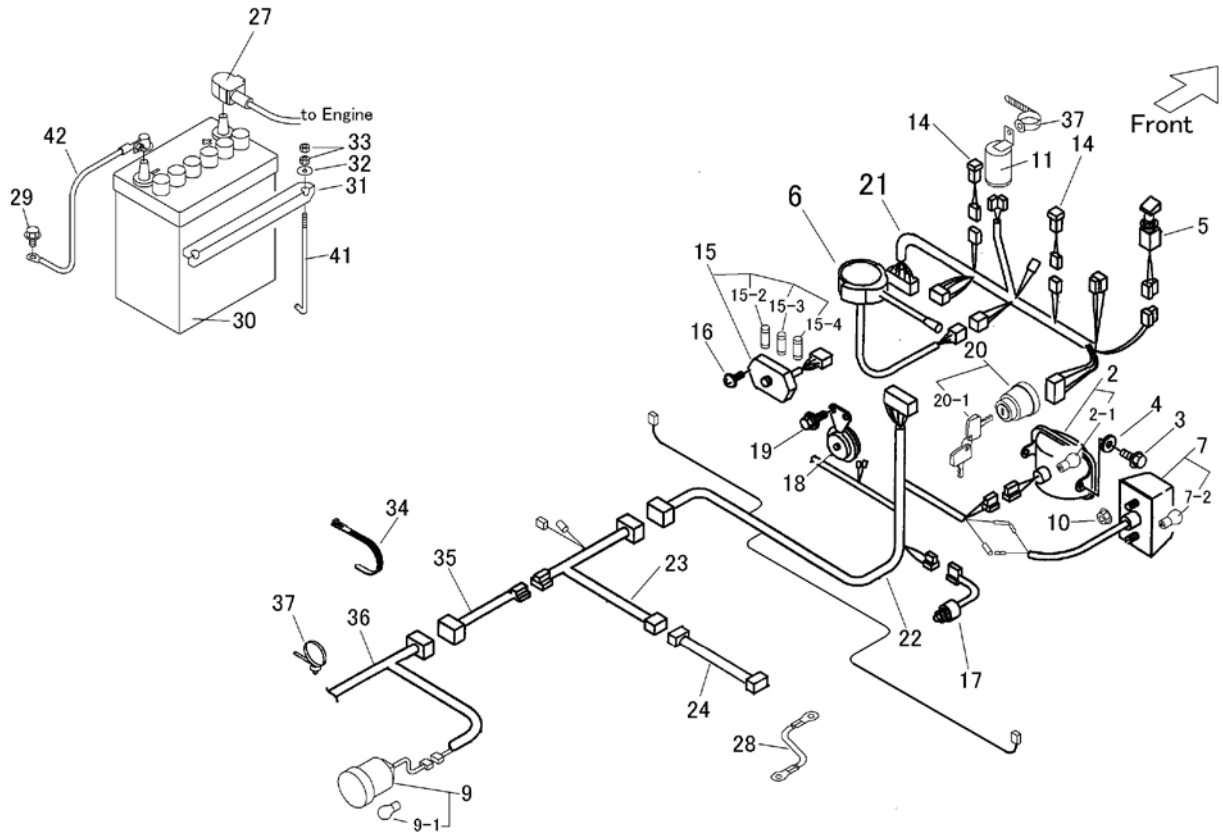

見出	部品番号	部品名称		個数	型 寸	互換性	適用号機	備考
NO.	PART NO.	PART NAME		Q'ty	DESCRIPTION	R/P	FROM ~ UP TO SERIAL NO.	REMARKS
2	3709 0353 000	ライトAssy	LIGHT	2				
2-1	0980 8121 509	ハンプ	BULB	2	12V-15W			
3	K710 0110 012	Fボルト	BOLT	4	M10×12			
4	0350 0141 022	PW	WASHER	4	10×22×1.6			
5	3709 0304 100	ライトスイッチ	SWITCH	1				
6	3705 3916 000	ウイカースイッチ	SWITCH	1	A11710-0000			
7	3721 0411 000	ウイカー (前)	LAMP Assy	2				
7-2	0980 8122 104	ハンプ	BULB	2	12V-21W			
9	3709 0328 000	ウイカー (後)	LAMP	2				
9-1	0980 8122 104	ハンプ	BULB	2	12V-21W			
10	F300 0106 000	Fナット	NUT	4	M6			
11	3709 0329 000	フラッシャーユニット	UNIT	1				
14	3709 0308 100	パイロットランプ	LAMP	2				
-	-	-	-	-				
15	3709 0309 000	ヒューズボックス	BOX	1				
15-2	0980 1000 501	ヒューズ	FUSE	2	5A			
15-3	0980 1002 001	ヒューズ	FUSE	2	20A			
15-4	0980 1001 501	ヒューズ	FUSE	1	15A			
16	H242 0105 016	ナベセムスB	SCREW	2	M5×16			
17	3709 0312 000	セフティスイッチ	SWICH	1				
18	5314 0205 000	ホーン	HORN	1				
19	K100 0106 014	Fボルト	BOLT	2	M6×14			
20	3718 0425 000	メインスイッチAssy	SWITCH ASSY	1				
20-1	3718 0425 100	キーAssy	KEY ASSY	1				
21	3709 0314 100	ハーネス	HARNESS	1				

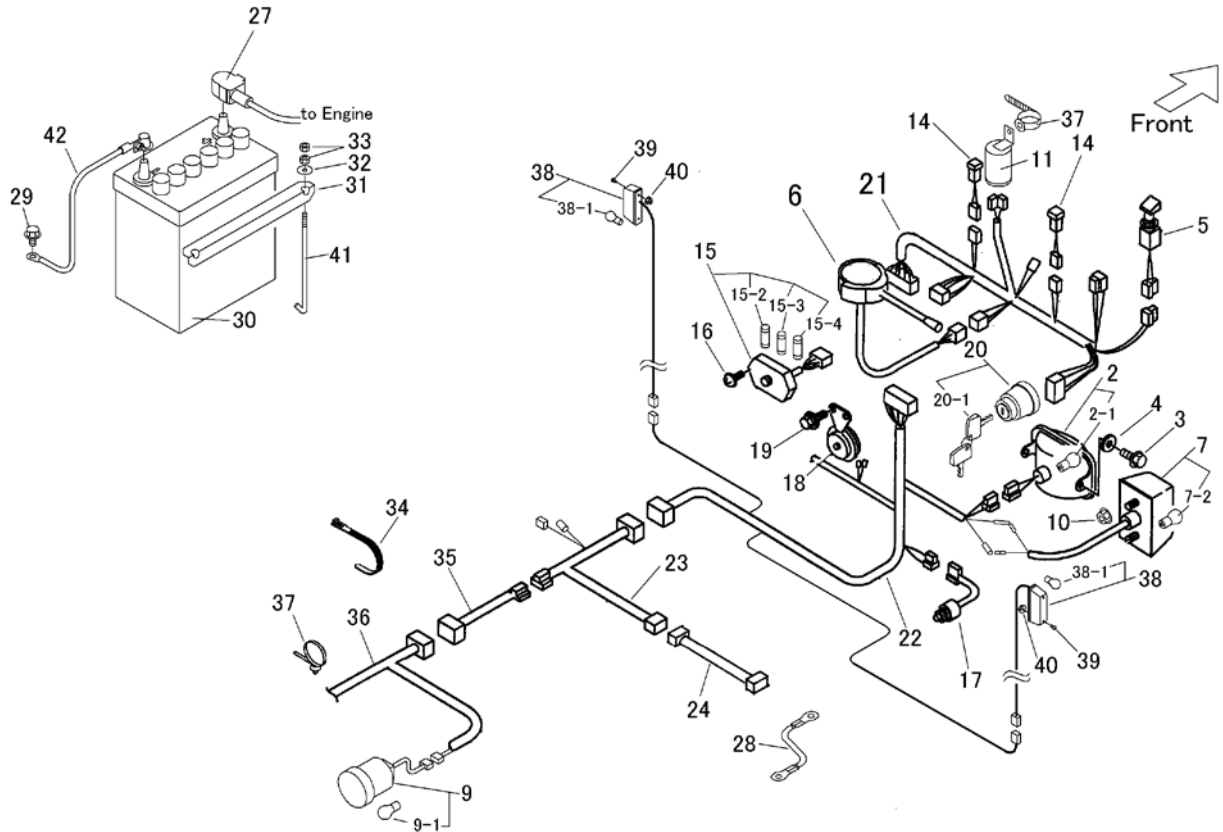

見出	部品番号	部品名称		個数	型 寸	互換性	適用号機	備 考
NO.	PART NO.	PART NAME	Q'ty	DESCRIPTION	R/P	FROM ~ UP TO SERIAL NO.	REMARKS	
2	3709 0353 000	ライトAssy	LIGHT	2				
2-1	0980 8121 509	バルブ	BULB	2	12V-15W			
3	K710 0110 012	Fボルト	BOLT	4	M10×12			
4	0350 0141 022	PW	WASHER	4	10×22×1.6			
5	3709 0304 100	ライトスイッチ	SWITCH	1				
6	3705 3916 000	ウイカースイッチ	SWITCH	1	A11710-0000			
7	3721 0411 000	ウイカー (前)	LAMP Assy	2				
7-2	0980 8122 104	バルブ	BULB	2	12V-21W			
9	3709 0328 000	ウイカー (後)	LAMP	2				
9-1	0980 8122 104	バルブ	BULB	2	12V-21W			
10	F300 0106 000	Fナット	NUT	4	M6			
11	3709 0329 000	フラッシャーユニット	UNIT	1				
14	3709 0308 100	パイロットランプ	LAMP	2				
-	-	-	-	-				
15	3709 0309 000	ヒューズボックス	BOX	1				
15-2	0980 1000 501	ヒューズ	FUSE	2	5A			
15-3	0980 1002 001	ヒューズ	FUSE	2	20A			
15-4	0980 1001 501	ヒューズ	FUSE	1	15A			
16	H242 0105 016	ナベセムスB	SCREW	2	M5×16			
17	3709 0312 000	セフティースイッチ	SWICH	1				
18	5314 0205 000	ホーン	HORN	1				
19	K100 0106 014	Fボルト	BOLT	2	M6×14			
20	3718 0425 000	メインスイッチAssy	SWITCH ASS	1				
20-1	3718 0425 100	キーAssy	KEY ASSY	1				
21	3709 0314 100	ハーネス	HARNESS	1				

3709 150A フレーム FRAME

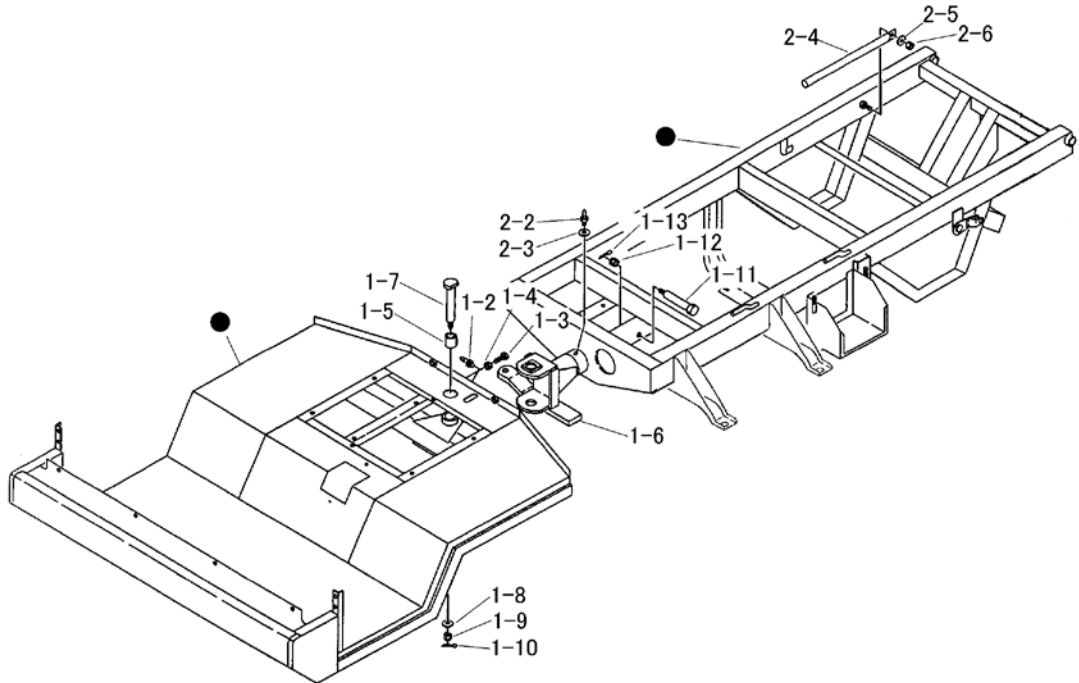

見出	部品番号	部品名称		個数	型 寸	互換性	適用号機	備 考
NO.	PART NO.	PART NAME		Q'ty	DESCRIPTION	R/P	FROM ~ UP TO SERIAL NO.	REMARKS
-	-	-	-	-	-			
1-2	A650 0100 600	グリスニップル	NIPPLE	1	M6			
1-3	A040 0114 045	ホルト7T	BOLT	2	M14 × 45			
1-4	A300 0114 001	ナット	NUT	2	M14			
1-5	0796 0283 230	DUワッシュ	BUSH	2	MB2830DU			
1-6	3709 1521 000	ケンインカン	TOWBAR	1				
1-7	5203 1091 000	ナックルピン	PIN	1				
1-8	0350 0171 640	PW	WASHER	1	16 × 40 × 4.5			
1-9	A310 0101 621	キャスルナット	NUT	1	M16 低形			
1-10	0520 0140 030	ワリピン	PIN split	1	4.0 × 30			
1-11	3705 1207 000	ダンツキホルト	BOLT	1				
1-12	A310 0101 200	キャスルナット	NUT	1	M12 高形			
1-13	0520 0132 030	ワリピン	PIN split	1	3.2 × 30			
-	-	-	-	-	-			
2-2	A650 0100 600	グリスニップル	NIPPLE	2	M6			
2-3	0350 0130 613	PW	WASHER	2	6 × 13 × 1.0			
2-4	3607 1073 000	ニダイラッカホウシホ	BAR	1				
2-5	0350 0151 222	PW	WASHER	1	12 × 22 × 2.3			
2-6	A351 0112 001	Uナット	U-NUT	1	M12			

3709 120A フロントカバー FRONT COVER

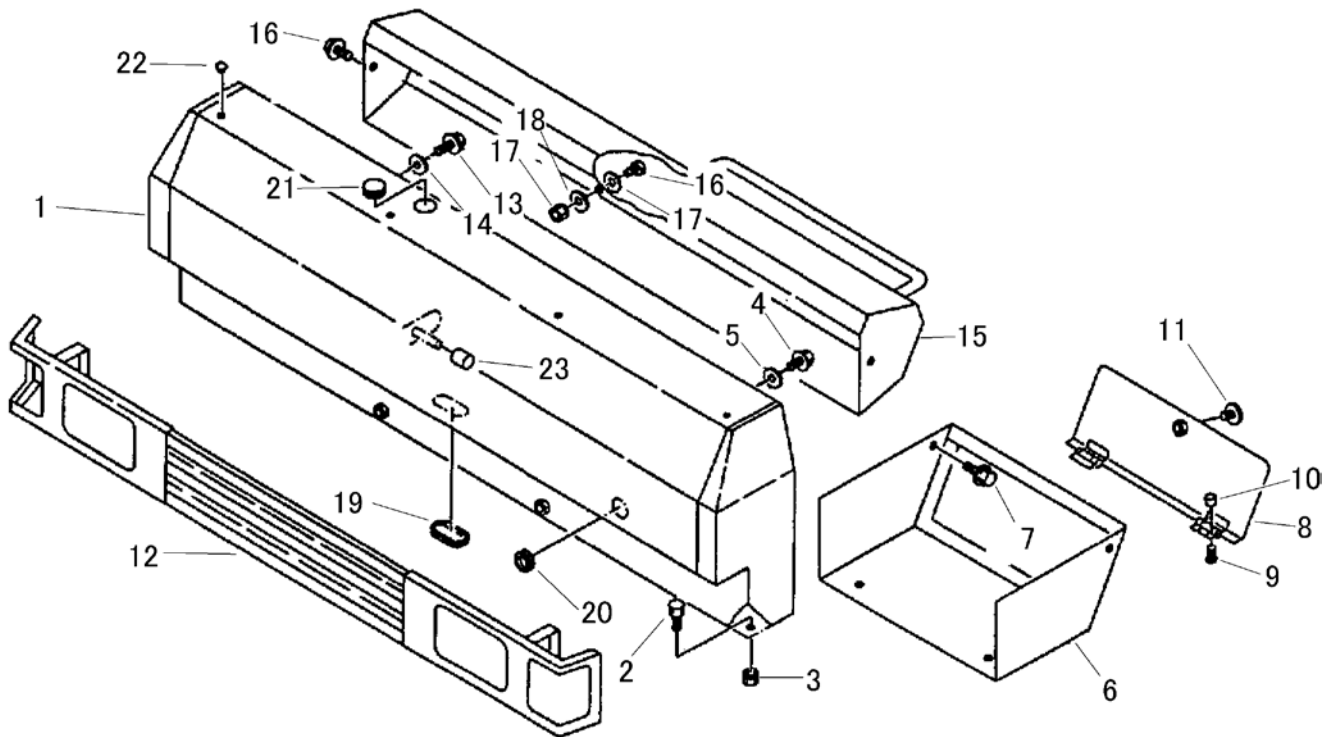

見出	部品番号	部品名称		個数	型 寸	互換性	適用号機	備 考
NO.	PART NO.	PART NAME	Q'ty	DESCRIPTION	R/P	FROM ~ UP TO SERIAL NO.	REMARKS	
1	3709 1201 001	フロントカバー	COVER	1				
2	K110 0108 016	ボルト	BOLT	6	M8×16			
3	F301 0108 000	ナット	NUT	6	M8			
4	K710 0108 020	ボルト	BOLT	2	M8×20			
5	0350 0140 822	PW	WASHER,PLA	2	8×22×1.6			
6	3709 1237 000	グローブボックス	BOX	1				
7	K700 0106 014	ボルト	BOLT	4	M6×14			
8	3709 1238 000	フタ	COVER	1				
9	A242 0103 008	ナベコネジ	SCREW	4	M3×8			
10	F300 0103 001	ナット	NUT	4	M3			
11	3709 1239 000	ノブボルト	BOLT	1				
12	3709 1241 001	グリル	GRILLE	1				
13	K110 0108 016	ボルト	BOLT	4	M8×16			
14	0350 0140 822	PW	WASHER,PLA	4	8×22×1.6			
15	3709 1261 000	パネル	PLATE	1				
16	K110 0108 016	ボルト	BOLT	5	M8×16			
17	0350 0140 818	PW	WASHER	3	8×18×1.6			
18	F301 0108 000	ナット	NUT	3	M8			
19	3611 1171 000	ホコゴム	GROMMET	1	P-2			
20	3709 1271 000	グローメット	GROMMET	1				
21	3709 1272 000	マクツキグローメット	GROMMET	1				キャビンナシのみ
22	3707 1211 000	ゴムセン	RUBBER	4	C-9A			キャビンナシのみ
23	3611 1807 000	ホコゴム	RUBBER	2	C-6			

3709 140A ドア DOOR

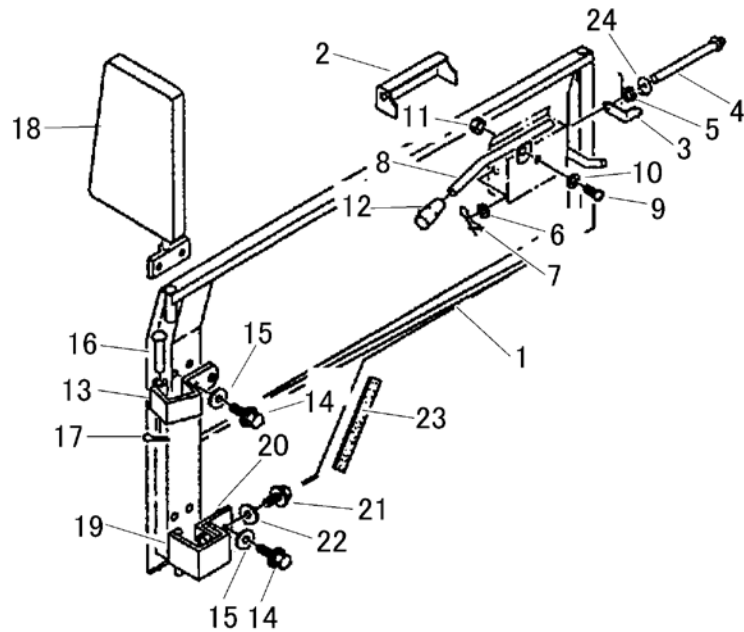

見出	部品番号	部品名称		個数	型 寸	互	適 用 号 機	備 考
NO.	PART NO.	PART NAME		Q'ty	DESCRIPTION	R/P	FROM ~ UP TO SERIAL NO.	REMARKS
1	3709 1401 002	ドアL	DOOR	1				
1	3709 1418 002	ドアR	DOOR	1				
2	3709 1431 000	ドアノブ	KNOB	2				
3	3709 1433 000	ロックプレートL	PLATE	1				
3	3709 1434 000	ロックプレートR	PLATE	1				
4	3709 1436 000	ピン	PIN	2				
5	3709 1441 000	スプリング	SPRING	2	#185			
6	0350 0130 613	PW	WASHER	2	6*13*1.0			
7	0523 0106 000	スナップピン	SNAP PIN	2				
8	3709 1443 000	レバーR	LEVER	1				
8	3709 1446 000	レバーL	LEVER	1				
9	A252 0180 020	トラスコネジ	SCREW	2	M8*20			
10	0350 0140 818	PW	WASHER	4	8*18*1.6			
11	A351 0108 002	Uナット	U-NUT	2	M8			
12	0691 0010 253	グリップ	GRIP	2				
13	3709 1453 000	ヒンジ	HINGE	2				
14	K110 0108 016	Fボルト	BOLT	8	M8*16			
15	0350 0140 822	PW	WASHER,PLAIN	8	8*22*1.6			
16	0560 0110 065	ホイールチューブピン	PIN	2	φ10*65			
17	0520 0125 020	ワリピン	PIN split	2	2.5*20			
18	3718 6103 000	バックミラーR	MIRROR	1				
18	3718 6104 000	バックミラーL	MIRROR	1				
19	3709 1455 000	ヒンジR	HINGE	1				
19	3709 1459 000	ヒンジL	HINGE	1				
20	3709 1463 000	ブラケット	BRACKET	2				
21	K110 0108 016	Fボルト	BOLT	4	M8*16			
22	0350 0140 822	PW	WASHER,PLAIN	4	8*22*1.6			
23	3709 1467 000	スポンジパッキン	SPONGE	2				
24	0350 0140 618	PW	WASHER	1	6*18*1.6			

3709 200A ミッション TRANSMISSION

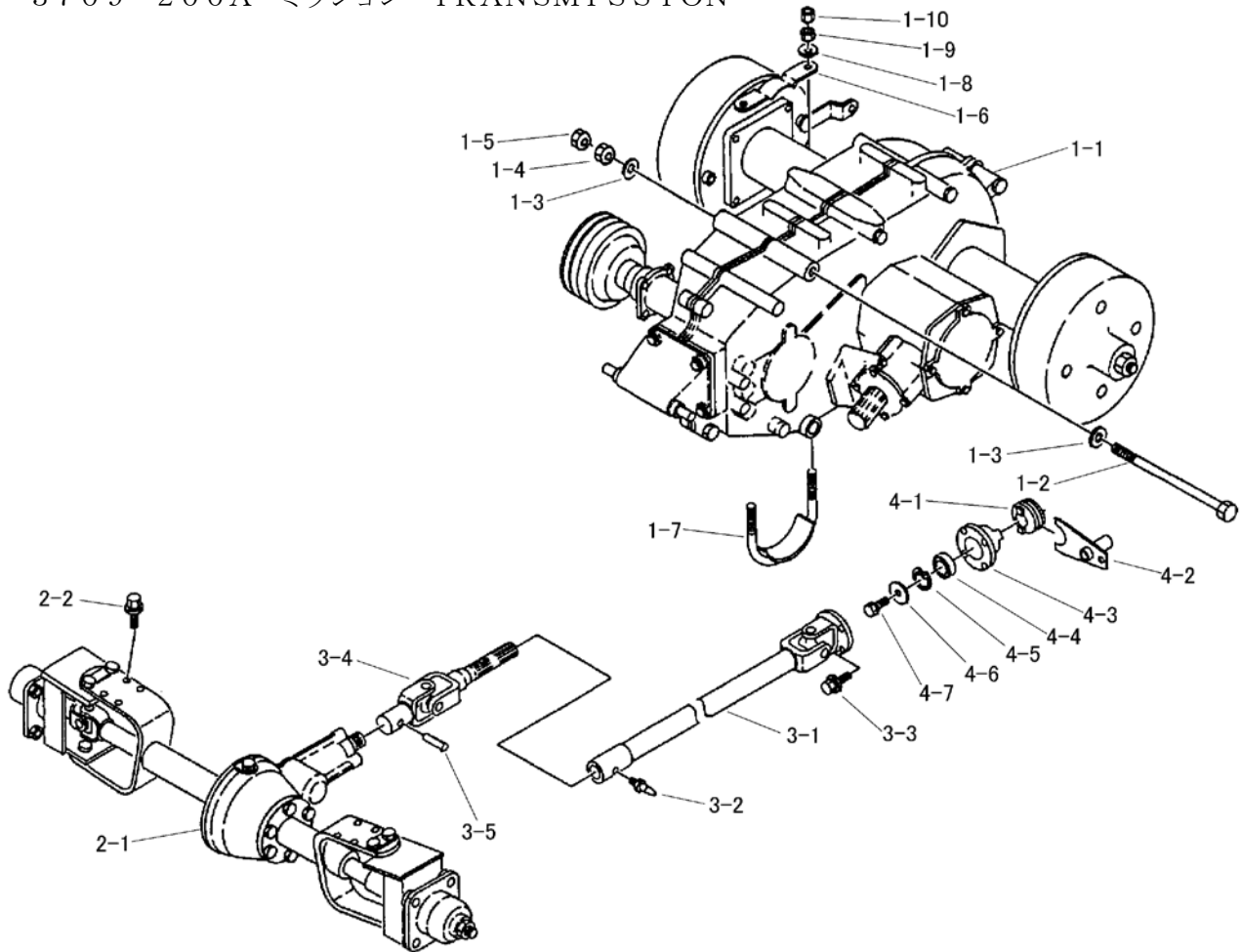

見出	部品番号	部品名称		個数	型 寸	互換性	適用号機	備考
NO.	PART NO.	PART NAME		Q'ty	DESCRIPTION	R/P	FROM ~ UP TO SERIAL NO.	REMARKS
1-1	7205 000C 002	ミッション	TRANSMISSION	1	CT12C			
1-2	A104 0110 150	ボルト	BOLT	1	M10×150			
1-3	0350 0151 026	PW	WASHER,PLAIN	2	10×26×2.3			
1-4	A301 0110 001	ナット	NUT	1	M10			
1-5	A301 0110 003	ナット	NUT	1	M10 3種			
1-6	5301 2002 000	メタルリツケイタ	PLATE	2				
1-7	3709 2005 000	Uボルト	U-BOLT	2				
1-8	0350 0141 022	PW	WASHER	4	10×22×1.6			
1-9	A301 0110 001	ナット	NUT	4	M10			
1-10	A301 0110 003	ナット	NUT	4	M10 3種			
2-1	7401 000M 001	デフ	DIFF	1	CF1M			
2-2	K710 0110 025	Fボルト	BOLT	8	M10×25			
3-1	3709 2301 000	プロペラシクA	PROPELLER	1				
3-2	A650 0100 600	グリスニツプル	NIPPLE	1	M6			
3-3	K710 0608 020	Fボルト	BOLT	4	M8×20			
3-4	3709 2305 000	プロペラシクB	PROPELLER	1				
3-5	0550 0006 035	スプリングピン	PIN spring	1	φ6×35			
4-1	3405 2208 000	レリースフォーク	FORK	1				
4-2	3417 2511 000	レリースレバー	LEVER	1				
4-3	3405 2209 000	フライホイール	WHEEL	1				
4-4	0750 0060 042	ベアリング	BEARING	2	6004ZZ			
4-5	0741 0004 200	リング	RING	1	H42			
4-6	0350 0160 828	PW	WASHER	1	8×28×3.0			
4-7	K710 0108 020	Fボルト	BOLT	1	M8×20			

3709 305A ステアリング STEERING

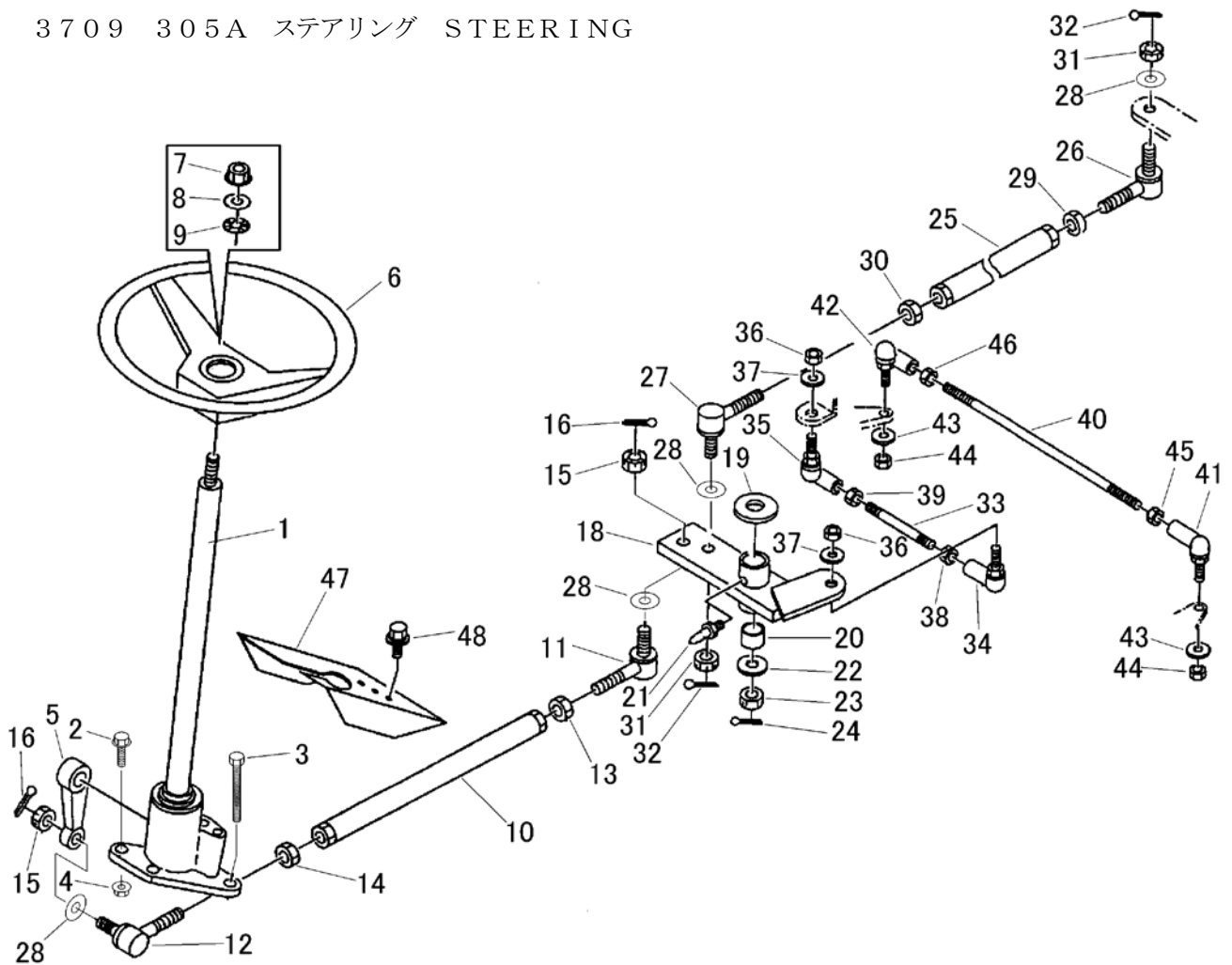

見出	部品番号	部品名称		個数	型 寸	互換性	適用号機	備 考
NO.	PART NO.	PART NAME		Q'ty	DESCRIPTION	R/P	FROM ~ UP TO SERIAL NO.	REMARKS
1	3709 3051 000	ステアリング ASSY	STEERING	1				
2	K710 0110 030	Fボルト	BOLT	3	M10×30			
3	A110 0110 100	ボルト	BOLT	1	M10×100			
4	F301 0110 000	Fナット	NUT	4	M10			
5	3709 3054 000	ピットマンアーム	ARM	1				
6	3714 3002 000	ステアリングホイール	WHEEL	1				
7	A303 0112 001	ナット	NUT	1	M12 細目			
8	0350 0151 226	PW	WASHER	1	12×26×2.3			
9	0350 0161 630	PW	WASHER	1	16×30×3.0			
10	3709 3058 000	ドラックリンク	LINK	1				
11	3709 3074 000	ボールジョイント	BALL JOINT	1				
12	3709 3075 000	ボールジョイント	BALL JOINT	1				
-								
13	A304 0120 001	ナット	NUT	1	M20 細目			
14	A304 2120 001	ナット	NUT	1	M20L 細目			
15	A313 0101 421	キャスルナット	NUT	2	M14			
16	0520 0132 032	ワリピン	PIN split	2	3.2×32			
18	3709 3063 000	チュウカンアーム	ARM	1				
19	3709 3013 000	シム	SHIM	1				
20	0796 0303 420	DUフッシュ	BUSH	2	MB3020DU			
21	A650 0100 600	グリスニップル	NIPPLE	1	M6			
22	0350 0171 640	PW	WASHER	1	16×40×4.5			
23	A310 0101 621	キャスルナット	NUT	1	M16 低形			
24	0520 0140 032	ワリピン	PIN split	1	4.0×32			
25	3709 3068 000	ドラックリンク	LINK	1				

3709 305A ステアリング STEERING

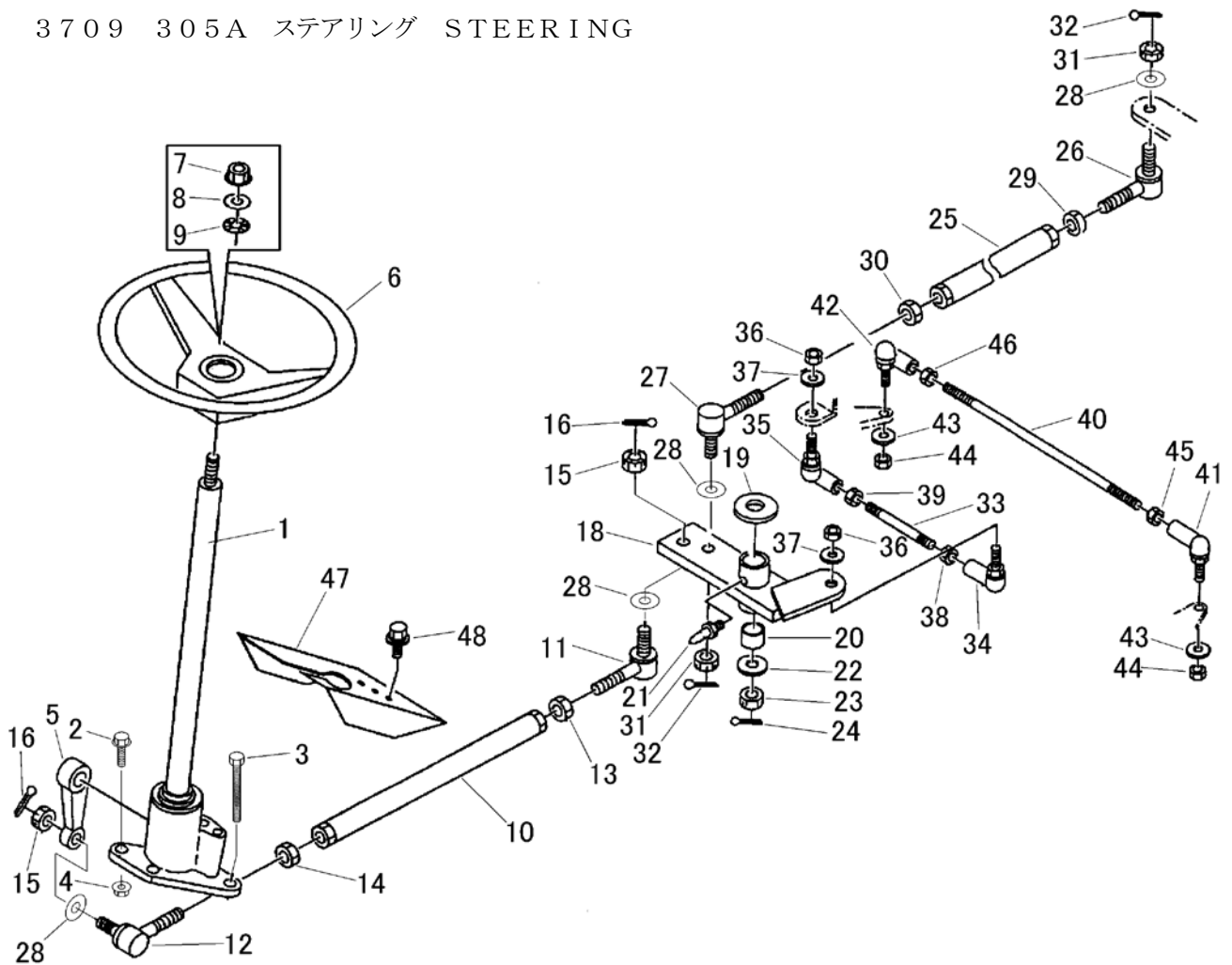

見出	部品番号	部品名称		個数	型 寸	互換性	適用号機	備考
NO.	PART NO.	PART NAME		Q'ty	DESCRIPTION	R/P	FROM ~ UP TO SERIAL NO.	REMARKS
26	3709 3074 000	ボールジョイント	BALL JOINT	1				
27	3709 3075 000	ボールジョイント	BALL JOINT	1				
28	0350 0171 640	PW	WASHER	4	16×40×4.5			
29	A304 0120 001	ナット	NUT	1	M20 P=1.5			
30	A304 2120 001	ナット	NUT	1	M20L P=1.5			
31	A313 0101 421	キャスルナット	NUT	2	M14			
32	0520 0132 032	ワリピン	PIN split	2	3.2×32			
33	3420 3451 000	タイロッド	TIE ROD	1				
34	3713 3447 000	リンクボールR	LINK BALL	1	ER14			
35	3713 3448 000	リンクボールL	LINK BALL	1	ER14L			
36	A350 0114 001	Uナット	U-NUT	2	M14			
37	0350 0161 430	PW	WASHER	2	14×30×3.2			
38	A300 0114 003	ナット	NUT	1	M14 3種			
39	A300 2114 003	ナット	NUT	1	M14L3種			
40	3709 3024 000	タイロッド	TIE ROD	1				
41	3713 3447 000	リンクボールR	LINK BALL	1	ER14			
42	3713 3448 000	リンクボールL	LINK BALL	1	ER14L			
43	A350 0114 001	Uナット	U-NUT	2	M14			
44	0350 0161 430	PW	WASHER	2	14×30×3.2			
45	A300 0114 003	ナット	NUT	1	M14 3種			
46	A300 2114 003	ナット	NUT	1	M14L3種			
47	3709 3078 000	ステアリングカバー	COVER	1				
48	K110 0108 016	Fボルト	BOLT	2	M8×16			

3709 310B ブレーキ BRAKE

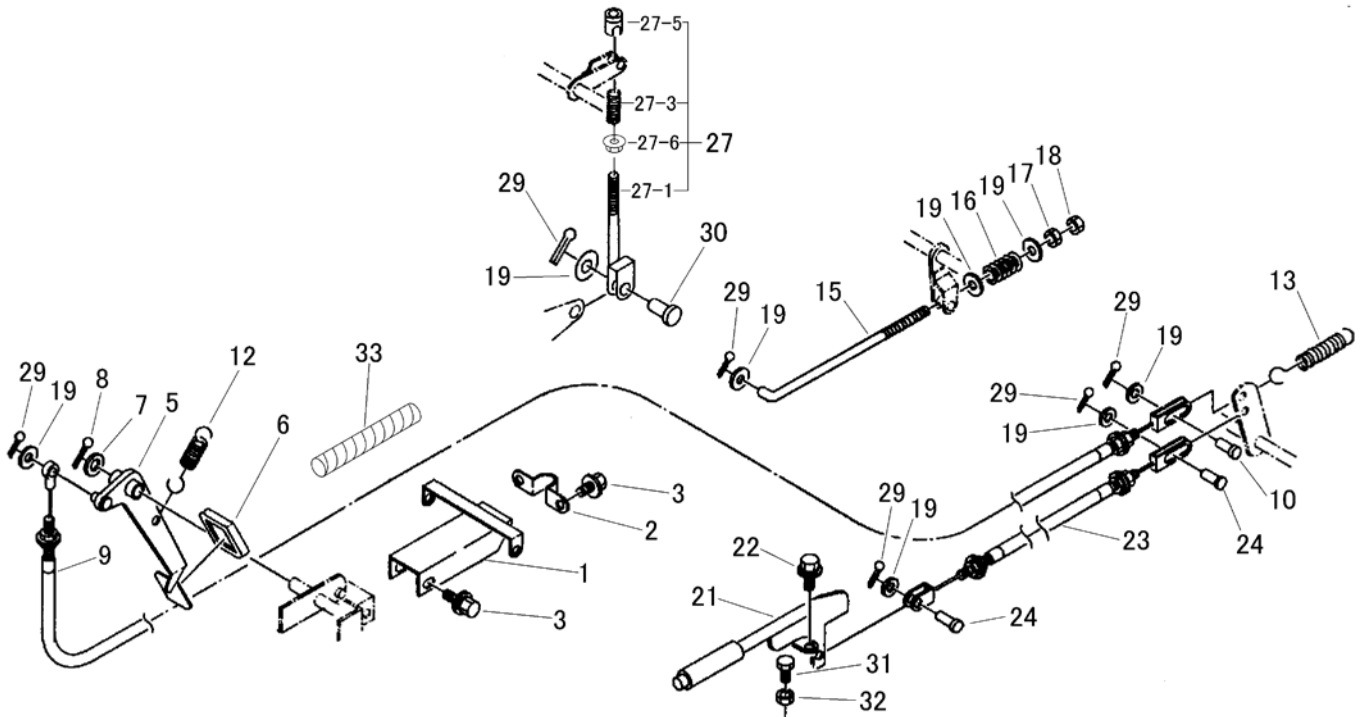

見出 NO.	部品番号 PART NO.	部品名称 PART NAME	個数 Q'ty	型 寸 DESCRIPTION	互 換 性 R/P	適 用 号 機 FROM ~ UP TO SERIAL NO.	備 考 REMARKS
1	3709 3101 000	サポ [°] ート	1	SUPPORT			
2	3709 3108 000	ブラ [°] ケット	1	BRACKET			
3	K110 0108 016	ボ [°] ルト	4	M8 × 16			
-	-	-	-	-			
5	3709 3111 000	ブレ [°] ーキペ [°] ダル	1	PEDAL			
6	3709 3114 000	ペ [°] ダルハッ [°] ト	1	RUBBER			
7	0350 0161 630	PW	1	WASHER			
8	0520 0132 032	ワ [°] リピン	1	PIN split			
9	3709 3115 000	ワイ [°] ヤー	1	WIRE			
10	0562 0108 025	ヒ [°] ア [°] タマ [°] ピン	1	PIN,CLEVIS			
-	-	-	-	-			
12	3205 2004 000	ス [°] プリ [°] ング	1	SPRING			
13	3407 3004 000	ス [°] プリ [°] ング	1	SPRING			
-	-	-	-	-			
15	2305 2213 000	ロ [°] ッド A	1	ROD			
16	3407 3227 000	ス [°] プリ [°] ング	1	SPRING			
17	A301 0108 001	ナ [°] ット	1	NUT			
18	A301 0108 003	ナ [°] ット	1	NUT			
19	0350 0140 818	PW	9	WASHER			
-	-	-	-	-			
21	3643 4346 000	チュ [°] ウ [°] シ [°] ャ [°] ブレ [°] ーキレ [°] バ [°] ー	1	LEVER			
22	K110 0108 016	ボ [°] ルト	2	M8 × 16			
23	3709 3117 000	ワイ [°] ヤー	1	WIRE			
24	0562 0108 025	ヒ [°] ア [°] タマ [°] ピン	2	PIN,CLEVIS			
-	-	-	-	-			

3709 325B クラッチ CLUTCH

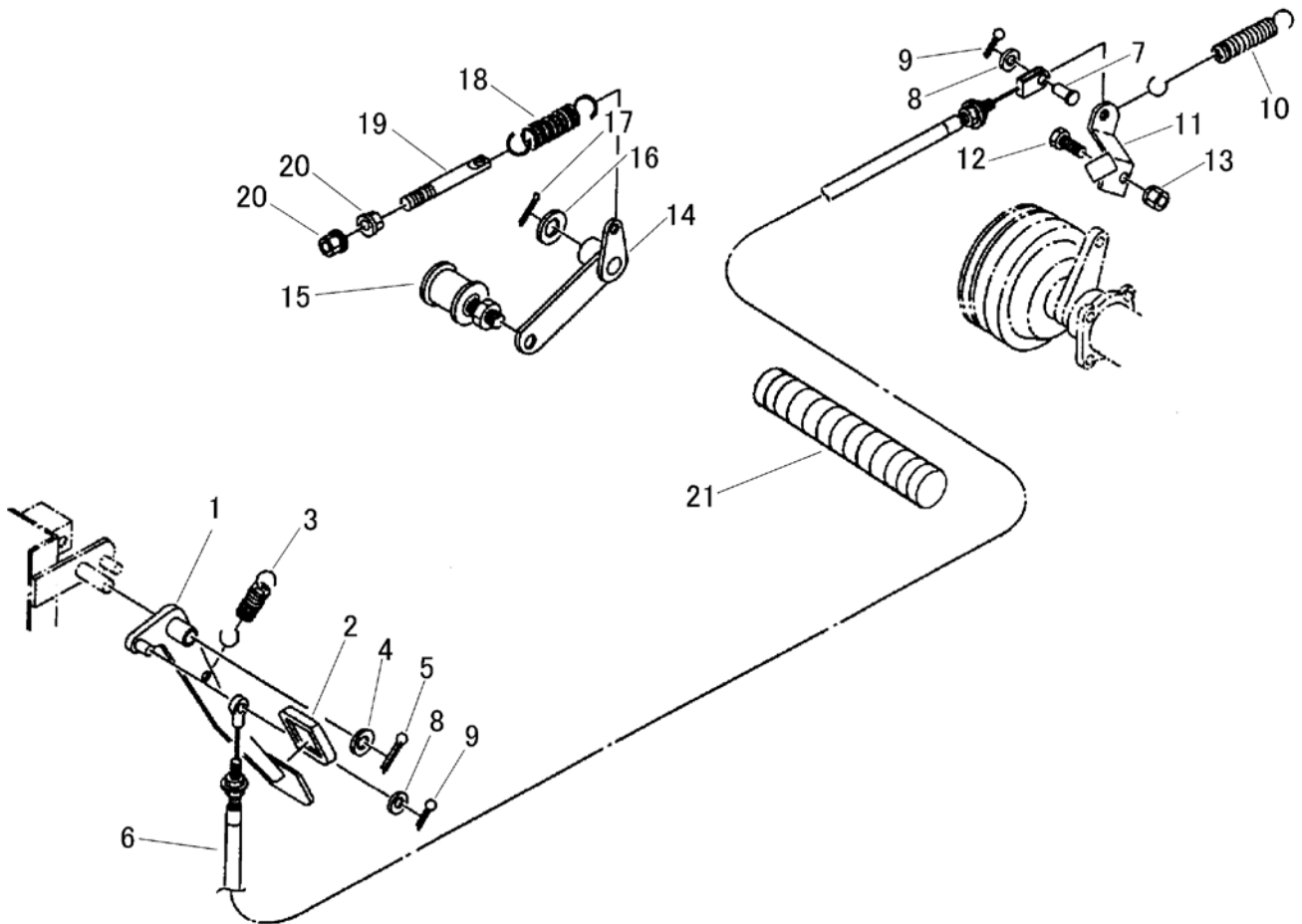

見出 NO.	部品番号 PART NO.	部品名称 PART NAME	個数 Q'ty	型 寸 DESCRIPTION	互 換 性 R/P	適 用 号 機 FROM ~ UP TO SERIAL NO.	備 考 REMARKS
1	3709 3252 000	クラッチペダル	1	PEDAL			
2	3709 3114 000	ペダルパッド	1	RUBBER	TP-2278		
3	3205 2004 000	スプリング	1	SPRING	#50		
4	0350 0161 630	PW	1	WASHER	16×30×3.2		
5	0520 0132 032	ワリピン	1	PIN split	3.2×32		
6	3709 3211 000	ワイヤー	1	WIRE			
7	0562 0108 025	ヒラタマピン	1	PIN,CLEVIS	φ8×25		
8	0350 0140 818	PW	2	WASHER	8×18×1.6		
9	0520 0125 016	ワリピン	2	PIN split	2.5×16		
10	3407 3004 000	スプリング	1	SPRING	#34		
11	3709 3215 000	クラッチアーム	1	ARM			
12	K710 0108 025	Fボルト	1	BOLT	M8×25		
13	F301 0108 000	Fナット	1	NUT	M8		
14	3709 3221 000	テンションアーム	1	ARM			
15	3611 3211 000	テンションプーリ	1	PULLEY	ナット付き		
16	0350 0161 630	PW	1	WASHER	16×30×3.2		
17	0520 0132 032	ワリピン	1	PIN split	3.2×32		
18	3616 3027 000	スプリング	1	SPRING	#95		
19	3606 2015 000	テンションハリロッド	1	ROD	φ8×90		
20	F301 0108 000	Fナット	2	NUT	M8		
21	3534 3115 000	コルゲートチューブ	1	TUBE			

3709 330A チェンジ GEAR SHIFT

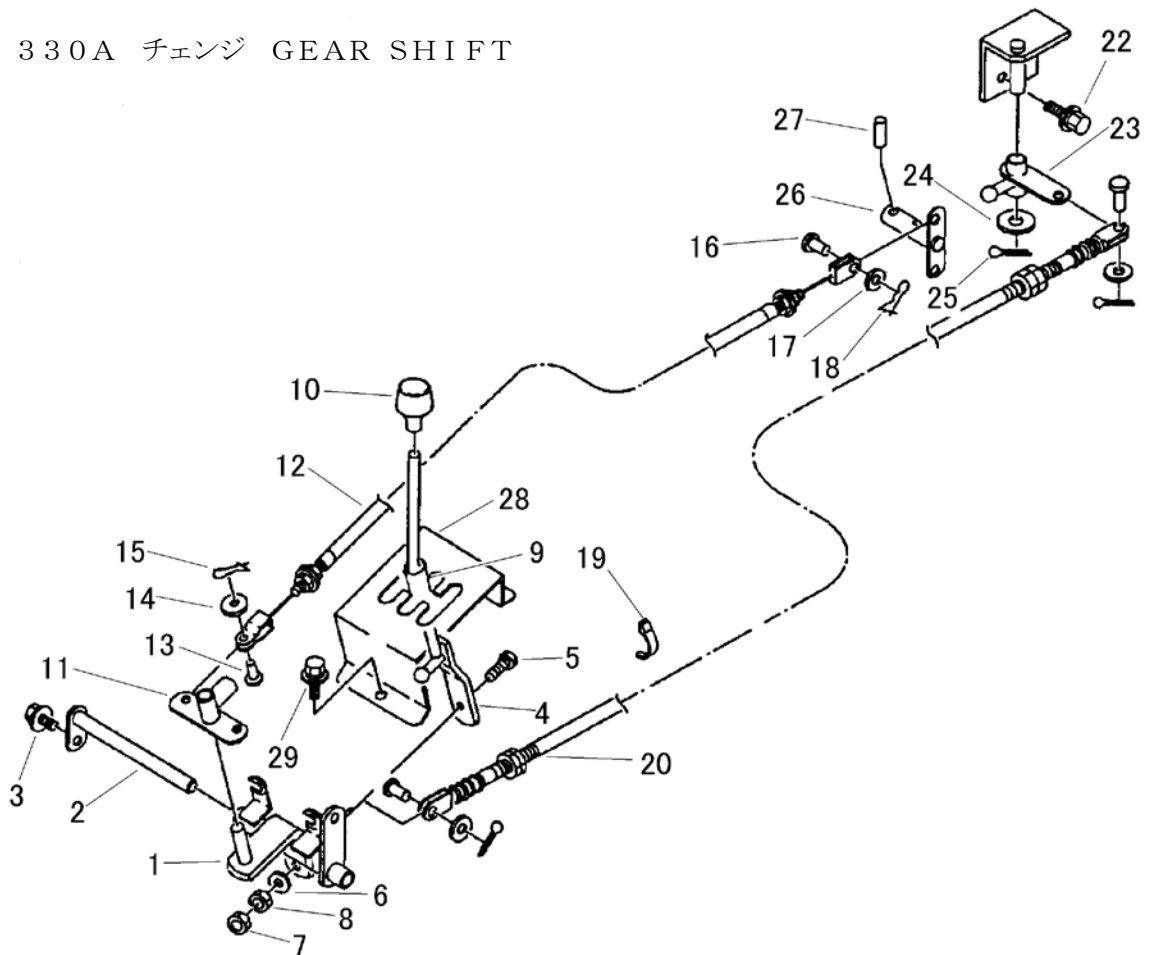

見出 NO.	部品番号 PART NO.	部品名称 PART NAME	個数 Q'ty	型 寸 DESCRIPTION	互 換 性 R/P	適 用 号 機 FROM ~ UP TO SERIAL NO.	備 考 REMARKS
1	3709 3301 000	チェンジアーム	1	ARM			
2	3709 3307 000	ピン	1	PIN			
3	K110 0108 016	Fボルト	1	BOLT M8×16			
4	3709 3311 000	チェンジレバー	1	LEVER			
5	K814 0108 035	Fボルト	1	BOLT M8×35			
6	0350 0140 818	PW	1	WASHER 8×18×1.6			
7	A301 0108 003	ナット	1	NUT M8 3種			
8	A301 0108 001	ナット	1	NUT M8			
9	3508 3306 000	ビニールパイプ	1	PIPE 12×15×70			
10	0693 0012 463	グリップ	1	GRIP 黄			
11	3709 3316 000	アーム	1	ARM			
12	3709 3322 000	ワイヤー	2	WIRE			
13	0562 0106 016	ヒラアタマピン	2	PIN,CLEVIS φ6×16			
14	0350 0130 613	PW	2	WASHER 6×13×1.0			
15	0523 0106 000	スナップピン	2	SNAP PIN φ6用			
16	0562 0108 020	ヒラアタマピン	2	PIN,CLEVIS φ8×20			
17	0350 0140 818	PW	2	WASHER 8×18×1.6			
18	0523 0108 000	スナップピン	2	SNAP PIN φ8用			
19	3513 3131 000	プラスチックバンド	3	CLAMP RF140			
20	3707 3321 000	プッシュプルワイヤー	1	WIRE			
21	3709 3325 000	ブラケット	1	BRACKET			
22	K110 0108 016	Fボルト	2	BOLT M8×16			
23	3709 3341 000	チェンジアームA	1	ARM			
24	0350 0151 632	PW	1	WASHER 16×32×3.2			
25	0520 0132 032	ワリピン	1	PIN split 3.2×32			
26	3709 3345 000	チェンジアーム	1	ARM			
27	0550 0006 022	スプリングピン	1	PIN spring φ6×22			
28	3709 3351 000	ガイド	1	GUIDE			
29	K110 0108 016	Fボルト	2	BOLT M8×16			

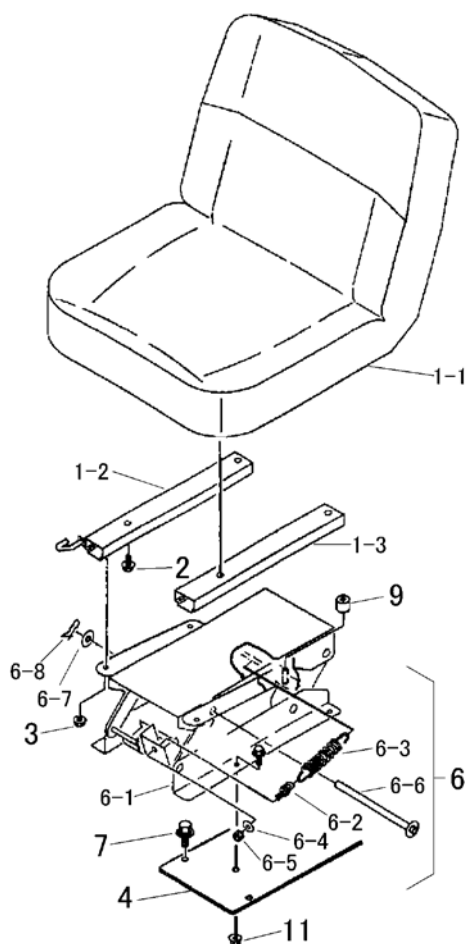

見出	部品番号	部品名称		個数	型 寸	互換性	適用号機	備考
NO.	PART NO.	PART NAME		Q'ty	DESCRIPTION	R/P	FROM ~ UP TO SERIAL NO.	REMARKS
1-1	3709 3503 001	シート	SEAT	1				
1-2	3709 3505 000	スライダー-R	SLIDER	1				
1-3	3709 3506 000	スライダー-L	SLIDER	1				
2	K710 0108 020	Fボルト	BOLT	4	M8×20			
3	F301 0108 000	Fナット	NUT	4	M8			
4	3709 3507 000	カバー	COVER	1				
6	3709 3509 500	シートブラケットAssy	BRACKET ASSY	1			NO.6-1~NO.6-8を含む	
6-1	3709 3511 000	シートブラケット	BRACKET	1				
6-2	3709 3535 000	ハリボルト	BOLT	1				
6-3	5319 3528 000	スプリング	SPRING	1				
6-4	0350 0151 222	PW	WASHER	1	12×22×2.3			
6-5	A351 0112 002	Uナット	U-NUT	1	M12			
6-6	3709 3541 000	シャフト	SHAFT	1				
6-7	0350 0151 222	PW	WASHER	1	12×22×2.3			
6-8	0523 0112 000	スナップピン	SNAP PIN	1	φ12用			
7	K110 0108 016	Fボルト	BOLT	4	M8×16			
9	3611 3403 000	ボウシンゴム	INSULATOR	1	B-2			
10	K110 0108 016	Fボルト	BOLT	4	M8×16			
11	F301 0108 000	Fナット	NUT	2	M8			

3728 9912 ワゴンセット WAGON set (キャビン付)

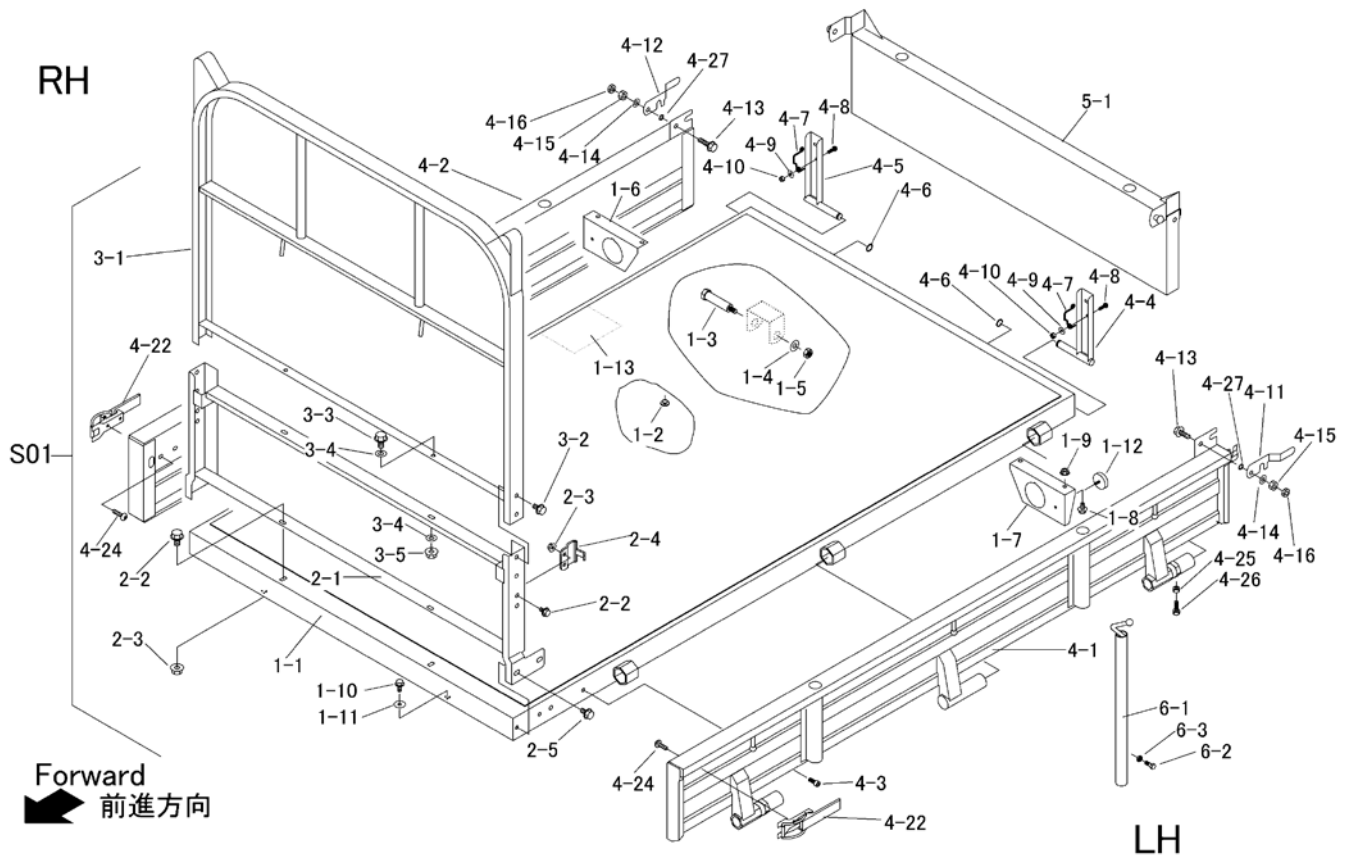

見出	部品番号	部品名称		個数	型 寸	互換性	適用号機	備 考
NO.	PART NO.	PART NAME		Q'ty	DESCRIPTION	R/P	FROM ~ UP TO SERIAL NO.	REMARKS
S01	3728 9912 000	ニダイ セット	WAGON set	1				六角パイプ式
1-1	3728 4001 000	フレーム	FRAME	1				
1-2	3606 4024 000	ホウオンゴム	RUBBER	2	B-7			
1-3	3705 4025 000	タンツキボルト	BOLT	2				
1-4	0350 0151 226	PW	WASHER	2	12×26×2.3			
1-5	A351 0112 002	Uナット	NUT	2	M12			
1-6	3709 4051 001	プレート(R)	PLATE	1				
1-7	3709 4058 001	プレート(L)	PLATE	1				
1-8	K110 0108 016	Fボルト	BOLT	4	M8×16			
1-9	F301 0108 000	Fナット	NUT	4	M8			
1-10	K710 0108 020	Fボルト	BOLT	2	M8×20			
1-11	0350 0170 828	PW	WASHER	2	8×28×2.3			
1-12	3705 4405 000	ハンシャキョウ	REFLECTOR	2				
1-13	3709 4063 000	ダンネツサイ	INSULATOR	1				
2-1	3729 4101 000	パネル	PANEL	1				
2-2	K110 0108 016	Fボルト	BOLT	6	M8×16			
2-3	F301 0108 000	Fナット	NUT	6	M8			
2-4	3721 4114 000	プレート	PLATE	2				
2-5	K710 0110 020	Fボルト	BOLT	4				
3-1	3709 4401 001	アーチ	ARCH	1				
3-2	K710 0110 020	Fボルト	BOLT	4				
3-3	K110 0108 016	Fボルト	BOLT	2	M8×16			
3-4	F301 0108 000	Fナット	NUT	2	M8			
4-1	3682 4601 000	サイドゲート	SIDE GATE	1				
4-2	3682 4621 000	サイドゲート	SIDE GATE	1				

3728 9912 ワゴンセット WAGON set (キャビン付)

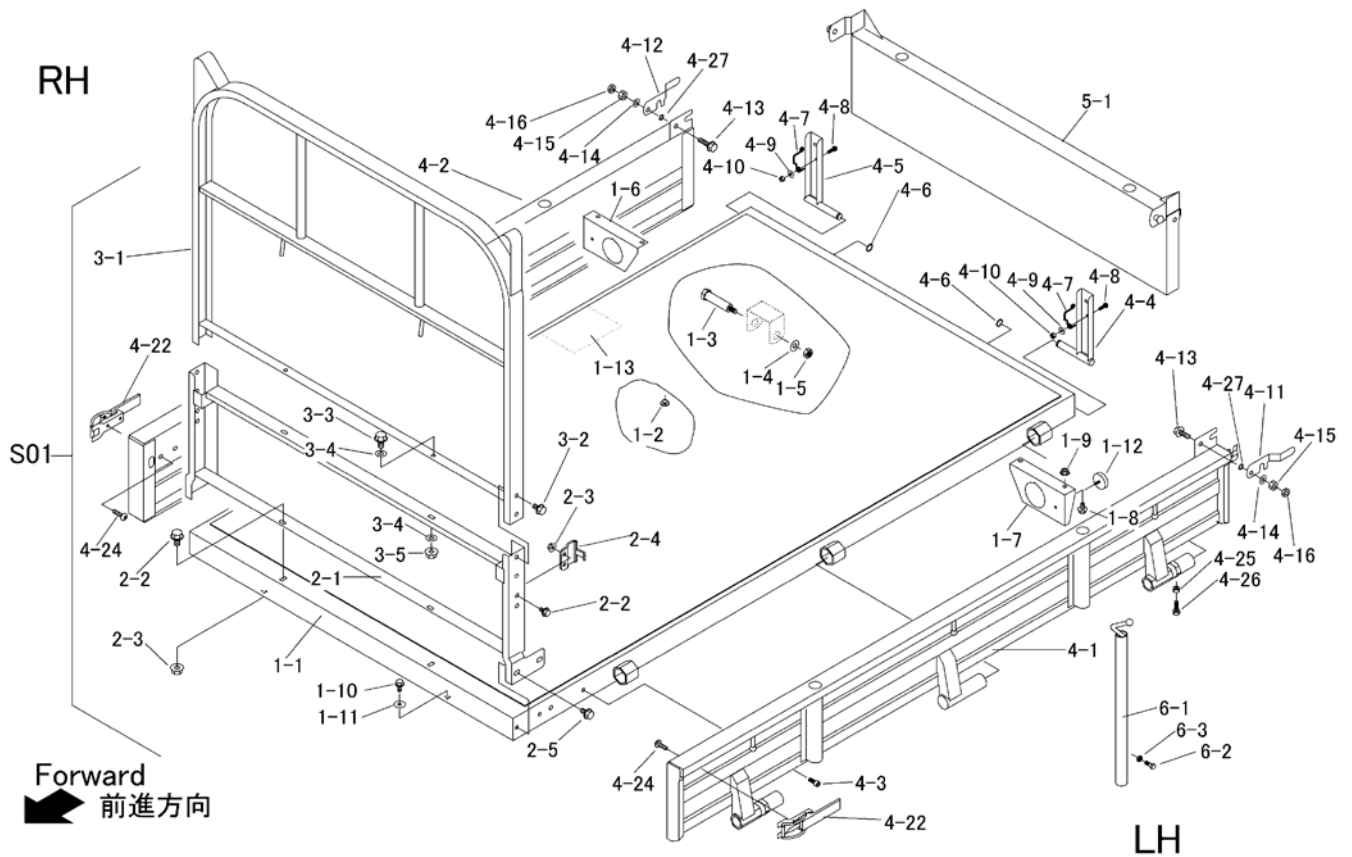

見出	部品番号	部品名称		個数	型 寸	互換性	適用号機	備 考
NO.	PART NO.	PART NAME		Q'ty	DESCRIPTION	R/P	FROM ~ UP TO SERIAL NO.	REMARKS
4-3	3569 4623 000	キャップスクリュー	BOLT	2	M8 × 20			
4-4	3721 4222 000	ブラケット	BRACKET	1				
4-5	3721 4224 000	ブラケット	BRACKET	1				
4-6	3718 4226 000	マルリング	RING	2				
4-7	3718 4227 000	スプリング	SPRING	2				
4-8	A252 0160 020	トラスコネジ	SCREW	2				
4-9	0350 0140 618	PW	WASHER	4	6 × 18 × 1.6			
4-10	A350 0106 002	Uナット	NUT	2				
4-11	3718 4231 000	ロック	LOCK	1				
4-12	3718 4232 000	ロック	LOCK	1				
4-13	K710 0110 025	Fボルト	BOLT	2	M10 × 25(7T)			
4-14	0350 0141 022	PW	WASHER	2	10 × 22 × 1.6			
4-15	A351 0110 002	Uナット	NUT	2	M10			
4-22	3430 4311 001	ラッチASSY	LATCH	2				
4-24	A252 0180 016	トラスコネジ	SCREW	4				
4-25	A110 0108 025	ボルト	BOLT	2	M8 × 25			
4-26	A301 0108 003	ナット	NUT	2	M8			
4-27	3666 4219 000	ウェーブワッシャ	WASHER	2	10			
5-1	3729 4401 000	ゲート	GATE	1				
6-1	3207 4401 000	ホウテコンブ	POLE	4				
6-2	A110 0108 020	ボルト	BOLT	4	M8 × 20			
6-3	A301 0108 003	ナット	NUT	4	M8			

3728 9913 ワゴンセット WAGON set (キャビン無)

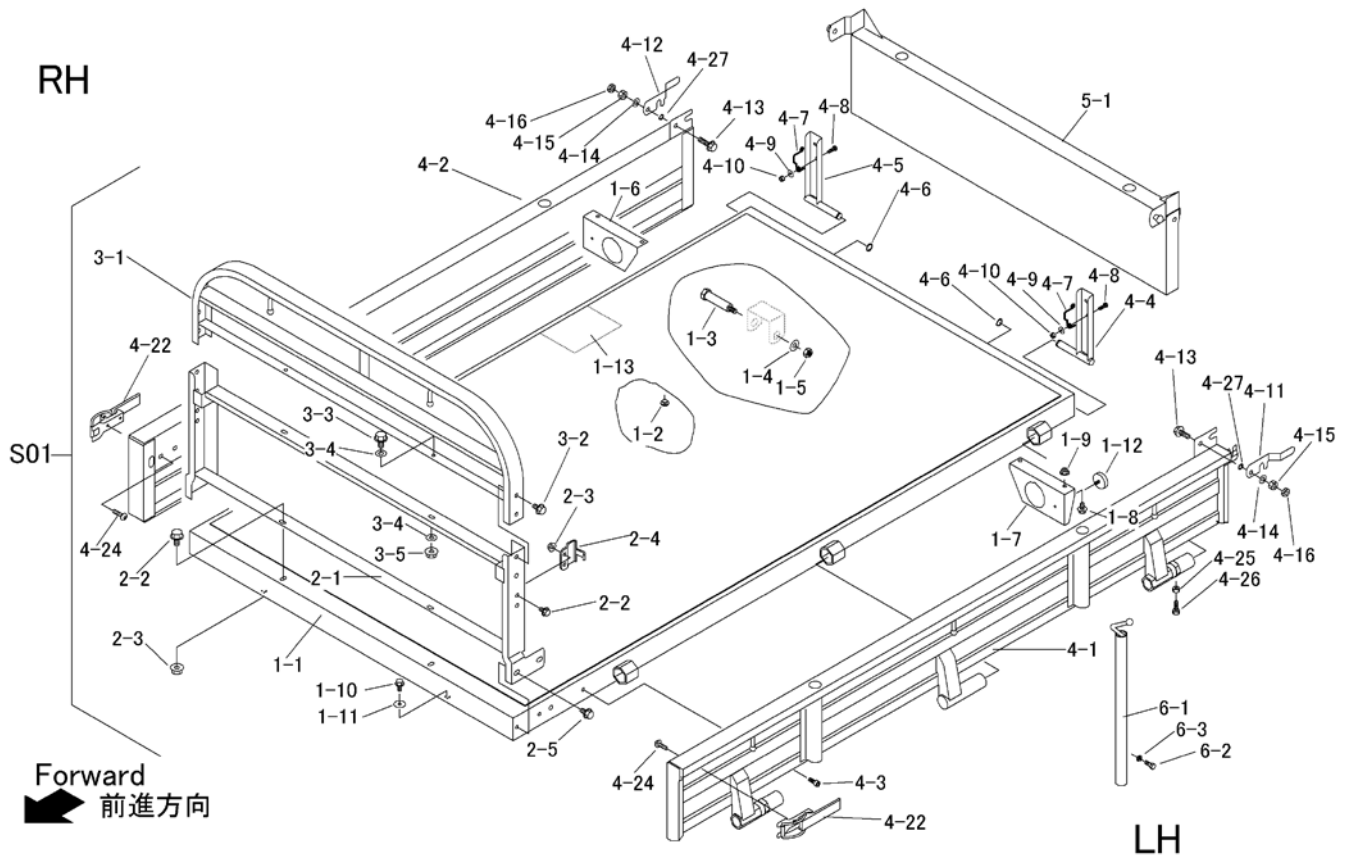

見出	部品番号	部品名称	個数	型 寸	互換性	適用号機	備 考
NO.	PART NO.	PART NAME	Q'ty	DESCRIPTION	R/P	FROM ~ UP TO SERIAL NO.	REMARKS
S01	3728 9913 000	ニダイ セット	WAGON set	1			低背仕様
1-1	3728 4001 000	フレーム	FRAME	1			
1-2	3606 4024 000	ホウオンゴム	RUBBER	2	B-7		
1-3	3705 4025 000	タンツキボルト	BOLT	2			
1-4	0350 0151 226	PW	WASHER	2	12×26×2.3		
1-5	A351 0112 002	Uナット	NUT	2	M12		
1-6	3709 4051 001	プレート(R)	PLATE	1			
1-7	3709 4058 001	プレート(L)	PLATE	1			
1-8	K110 0108 016	Fボルト	BOLT	4	M8×16		
1-9	F301 0108 000	Fナット	NUT	4	M8		
1-10	K710 0108 020	Fボルト	BOLT	2	M8×20		
1-11	0350 0170 828	PW	WASHER	2	8×28×2.3		
1-12	3705 4405 000	ハンシャキョウ	REFLECTOR	2			
1-13	3709 4063 000	ダンネツサイ	INSULATOR	1			
2-1	3729 4101 000	パネル	PANEL	1			
2-2	K110 0108 016	Fボルト	BOLT	6	M8×16		
2-3	F301 0108 000	Fナット	NUT	6	M8		
2-4	3721 4114 000	プレート	PLATE	2			
2-5	K710 0110 020	Fボルト	BOLT	4			
3-1	3728 9001 001	アーチ	ARCH	1			低背アーチ
3-2	K710 0110 020	Fボルト	BOLT	4			
3-3	K110 0108 016	Fボルト	BOLT	2	M8×16		
3-4	F301 0108 000	Fナット	NUT	2	M8		
4-1	3682 4601 000	サイドゲート	SIDE GATE	1			
4-2	3682 4621 000	サイドゲート	SIDE GATE	1			

3728 9913 ワゴンセット WAGON set (キャビン無)

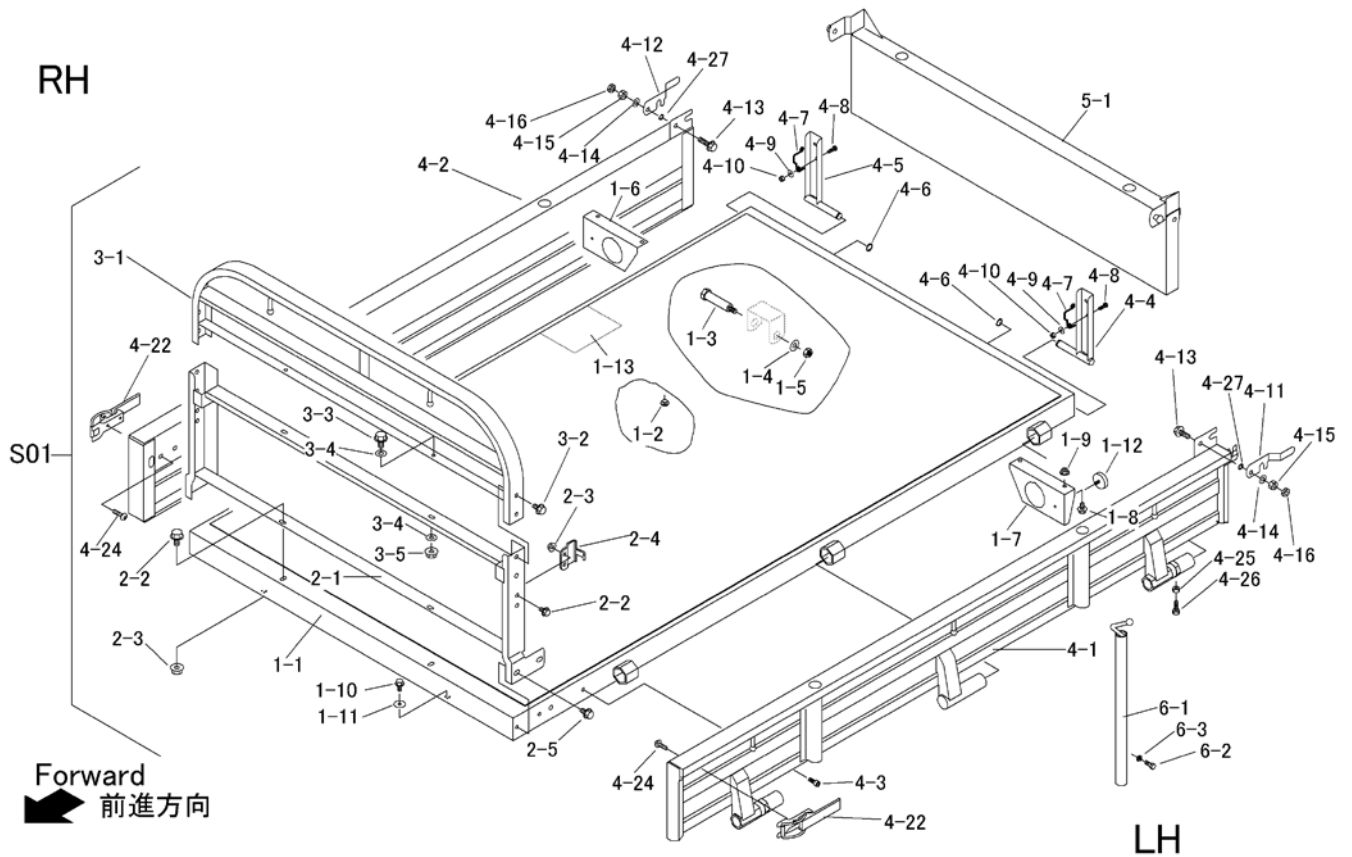

見出	部品番号	部品名称		個数	型 寸	互換性	適用号機	備 考
NO.	PART NO.	PART NAME		Q'ty	DESCRIPTION	R/P	FROM ~ UP TO SERIAL NO.	REMARKS
4-3	3569 4623 000	キャップスクリュー	BOLT	2	M8 × 20			
4-4	3721 4222 000	ブラケット	BRACKET	1				
4-5	3721 4224 000	ブラケット	BRACKET	1				
4-6	3718 4226 000	マルリング	RING	2				
4-7	3718 4227 000	スプリング	SPRING	2				
4-8	A252 0160 020	トラスコネジ	SCREW	2				
4-9	0350 0140 618	PW	WASHER	4	6 × 18 × 1.6			
4-10	A350 0106 002	Uナット	NUT	2				
4-11	3718 4231 000	ロック	LOCK	1				
4-12	3718 4232 000	ロック	LOCK	1				
4-13	K710 0110 025	Fボルト	BOLT	2	M10 × 25(7T)			
4-14	0350 0141 022	PW	WASHER	2	10 × 22 × 1.6			
4-15	A351 0110 002	Uナット	NUT	2	M10			
4-22	3430 4311 001	ラッチASSY	LATCH	2				
4-24	A252 0180 016	トラスコネジ	SCREW	4				
4-25	A110 0108 025	ボルト	BOLT	2	M8 × 25			
4-26	A301 0108 003	ナット	NUT	2	M8			
4-27	3666 4219 000	ウェーブワッシャ	WASHER	2	10			
5-1	3729 4401 000	ゲート	GATE	1				
6-1	3207 4401 000	ホウテコンブ	POLE	4				
6-2	A110 0108 020	ボルト	BOLT	4	M8 × 20			
6-3	A301 0108 003	ナット	NUT	4	M8			

3709 510B ユアツレバー HYDRAULIC LEVER

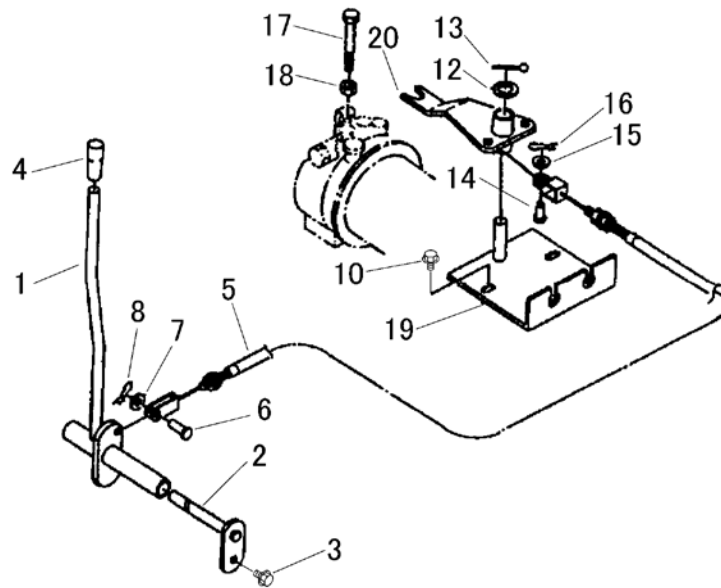

見出	部品番号	部品名称		個数	型 寸	互換性	適用号機	備考
NO.	PART NO.	PART NAME		Q'ty	DESCRIPTION	R/P	FROM ~ UP TO SERIAL NO.	REMARKS
1	3709 5105 000	ダンプレバー	LEVER	1				
2	3709 5111 000	ピン	PIN	1				
3	K110 0108 016	Fボルト	BOLT	1	M8×16			
4	0691 0012 253	グリップ	GRIP	1	黄			
5	3709 5121 001	ワイヤー	WIRE	2				
6	0562 0108 020	ヒアタマピン	PIN,CLEVIS	2	φ8×20			
7	0350 0140 818	PW	WASHER	2	8×18×1.6			
8	0523 0108 000	スナップピン	SNAP PIN	2	φ8用			
-	-	-	-	-				
10	K710 0108 020	Fボルト	BOLT	2	M8×20			
-	-	-	-	-				
12	0350 0161 630	PW	WASHER	1	16×30×3.2			
13	0520 0125 025	ワリピン	PIN split	1	2.5×25			
14	0562 0106 021	ヒアタマピン	PIN,CLEVIS	2	φ6×21			
15	0350 0130 613	PW	WASHER	2	6×13×1.0			
16	0523 0106 000	スナップピン	SNAP PIN	2	φ6用			
17	A114 0110 080	ボルト	BOLT	1	M10×80×35			
18	A301 0110 003	ナット	NUT	1	M10 3種			
19	3709 5141 000	ワイヤーカケ	BRACKET	1				
20	3709 5145 000	アーム	ARM	1				

3709 520B ユアツ HYDRAULIC LINE

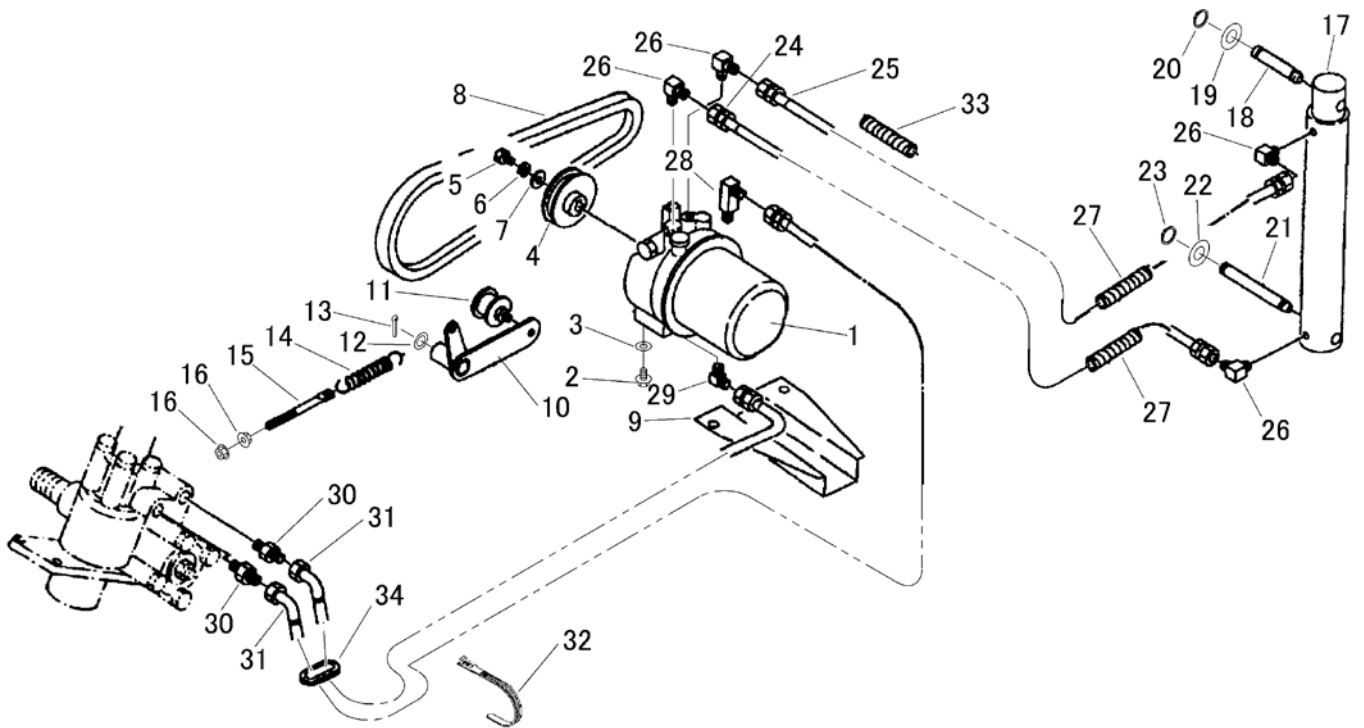

見出	部品番号	部品名称		個数	型 寸	互換性	適用号機	備考
NO.	PART NO.	PART NAME		Q'ty	DESCRIPTION	R/P	FROM ~ UP TO SERIAL NO.	REMARKS
1	3709 5201 000	パッケージ	HYD.PUMP	1	PPL5AM1L-482M			詳細あり
2	K110 0108 016	Fボルト	BOLT	4	M8×16			
3	0350 0140 822	PW	WASHER,PLAIN	2	8×22×1.6			
4	3415 5002 000	プーリ	PULLEY	1				
5	A110 0110 016	ボルト	BOLT	1	M10×16			
6	0350 0151 026	PW	WASHER	1	10×26×2.3			
7	A360 0101 002	SW	S-WASHER	1	10			
8	0852 1300 041	Vベルト	V-BELT	1	SB41			
9	3709 5208 000	カバー	COVER	1				
10	3709 5006 000	テンションアーム	ARM	1				
11	3513 3121 000	テンションプーリ	PULLEY	1	ナット付き			
12	0350 0161 630	PW	WASHER	1	16×30×3.2			
13	0520 0132 032	ワリピン	PIN split	1	3.2×32			
14	3407 3211 000	スプリング	SPRING	1	#6			
15	3606 2015 000	ハリボルト	BOLT	1	φ8×90			
16	F301 0108 000	Fナット	NUT	2	M8			
17	7801 000A 000	シリンダ	CYLINDER	1	CC5520			
18	3611 7305 000	シリンダージクウエ	SHAFT	1	φ20×185			
19	0350 0162 040	PW	WASHER	2	20×40×3.2			
20	0740 0002 000	リング	RING	2	S20			
21	3705 6008 000	シャフト	SHAFT	1				
22	0350 0162 040	PW	WASHER	2	20×40×3.2			
23	0740 0002 000	リング	RING	2	S20			
24	3410 5105 000	ユアツホース	HOSE	1	S009			L=2130
25	3616 6107 000	ユアツホース	HOSE	1	S007			L=1900

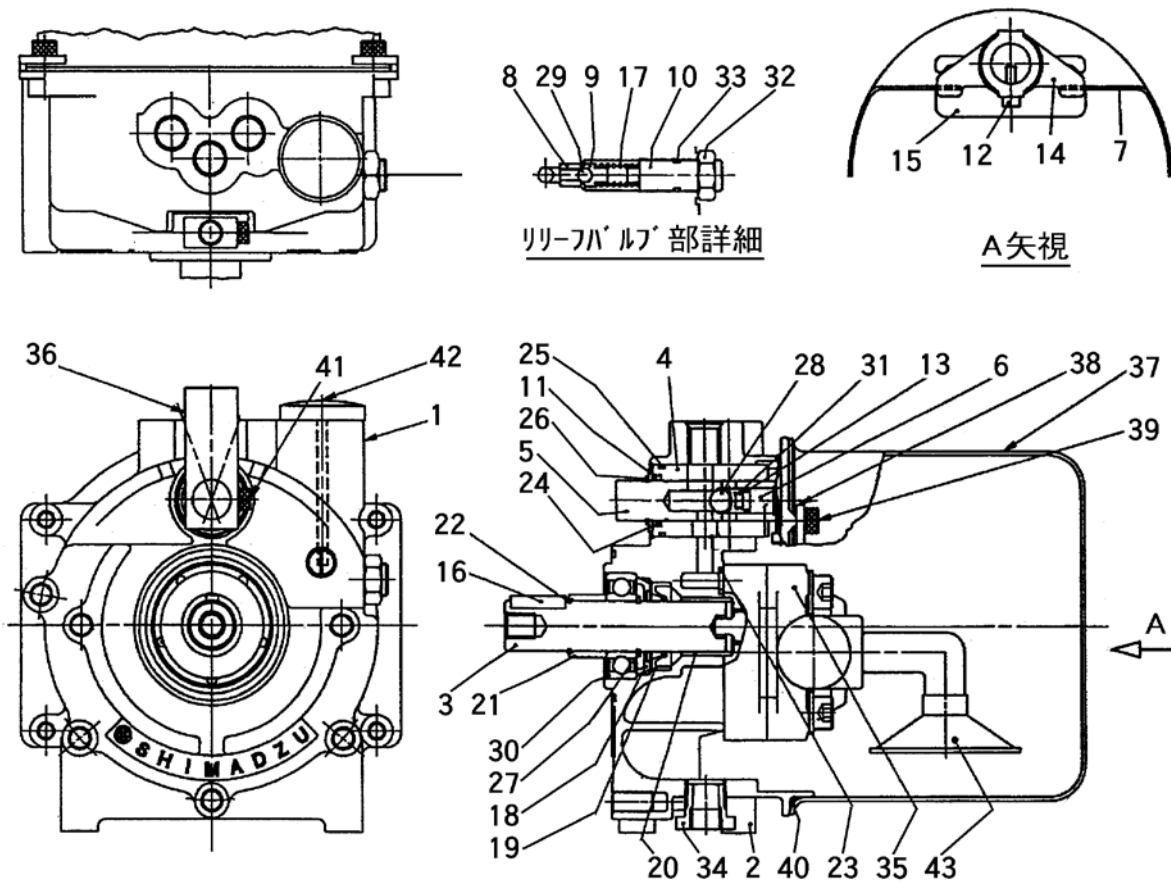

見出	部品番号	部品名称	個数	型 寸	互換性	適用号機	備考
NO.	PART NO.	PART NAME	Q'ty	DESCRIPTION	R/P	FROM ~ UP TO SERIAL NO.	REMARKS
1	0S402-11974-15	アダプタプレートASSY	1	402-11974-15			
2		アダプタプレート	1	402-11909-01			部品供給不可
3		シャフト	1	402-10891-07			部品供給不可
4		スリーブ	1	402-10892-03			部品供給不可
5		スプール	1	402-10893-11			部品供給不可
6	0S402-10895-03	スプリングリテーナ	1	402-10895-03			
7	0S402-10896-04	スプリング	1	402-10896-04			
8		シートバルブ	1	402-10079-07			部品供給不可
9		ホペット	1	402-10080-07			部品供給不可
10	0S402-10697-07	アシヤスチングスクリュ	1	402-10697-07			
11		リテーナ	1	402-11003-00			部品供給不可
12	0S022-25073-00	アナツキホルトM5×12	1	022-25073-00			
13	0830 0100 060	リング P6(スプールウチ)	1	036-10204-00			
14	0S402-11355-00	カム	1	402-11355-00			
15		バツフルカバー	1	402-11043-01			部品供給不可
16	0570 0005 018	ヘイコウキ (5×5×18)	1	402-00239-78			
17	0S402-00402-43	スプリング(リリーフ)	1	402-00402-43			
18		リテーナ	1	402-11722-00			部品供給不可
19		オイルシール	1	036-50073-00			部品供給不可
20		ドライベアリング	1	031-40133-00			部品供給不可
21		スパーサ	1	402-11396-00			部品供給不可
22		リング	1	402-11397-00			部品供給不可
23	0830 0100 070	リング P7(アダプタ)	1	036-10405-00			
24	0830 0100 160	リング P16(スリーブウチ)	1	036-10217-00			
25		リング S24(スリーブソト)	1	400-50500-46			部品供給不可

3735 600A マーク MARK

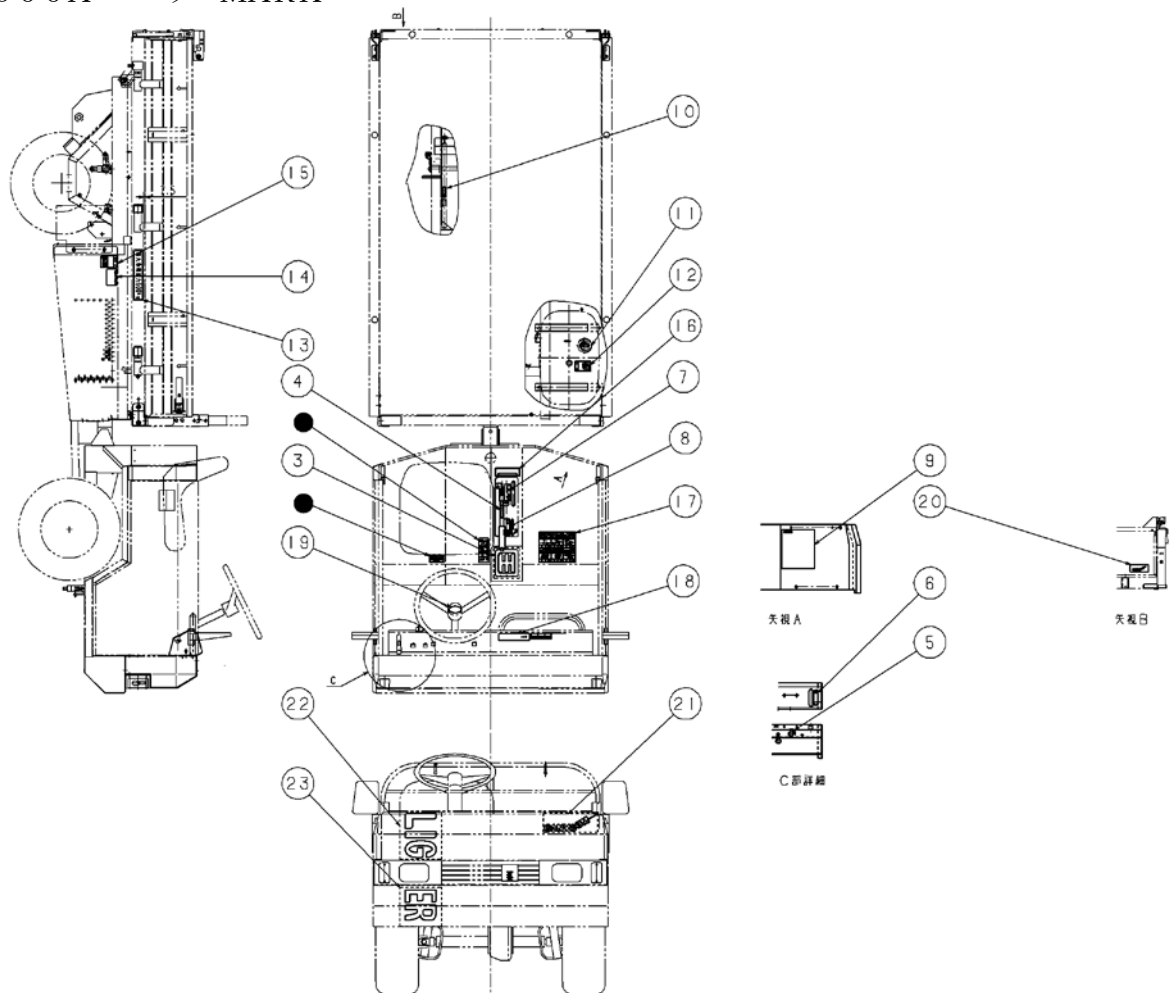

見出	部品番号	部品名称		個数	型 寸	互換性	適用号機	備考
NO.	PART NO.	PART NAME		Q'ty	DESCRIPTION	R/P	FROM ~ UP TO SERIAL NO.	REMARKS
3	3709 6003 000	ソコウヘンソクイチ	LABEL	1				
4	3705 7022 000	チュウシャブレーキ	LABEL	1				
5	3420 5005 000	スタータイリキリ	LABEL	1				
6	3728 6005 000	マーク	LABEL	1				
7	3709 6025 000	ダンプレバー	LABEL	1				
8	3709 6026 000	4クレバー	LABEL	1				
9	3728 6015 000	マーク	LABEL	1				
10	3611 5021 000	ラッカホウシホウ	LABEL	1				
11	3709 6015 000	キュウユマーク	LABEL	1				
12	3709 6014 500	キケン	LABEL	1				
13	3507 5105 000	サイダイサキョウノウリヨク	LABEL	1				
14	0960 2000 001	アンゼンサキョウノタメニ	LABEL	1				
15	3421 6036 000	ケイコク	LABEL	1				
16	3611 5019 000	ダンブソウサチュウイ	LABEL	1				
17	3714 6018 000	キケン	LABEL	1				
18	3709 6033 000	ケイコクマーク	LABEL	1				
19	3713 6022 000	マーク	LABEL	1				
20	3728 6006 000	マーク	LABEL	1				
21	5360 5006 000	マーク	LABEL	1				
22	3735 6005 000	ラベル	LABEL	1				
23	3735 6006 000	ラベル	LABEL	1				

3709 700A フロントウインドウ FRONT WINDSHIELD

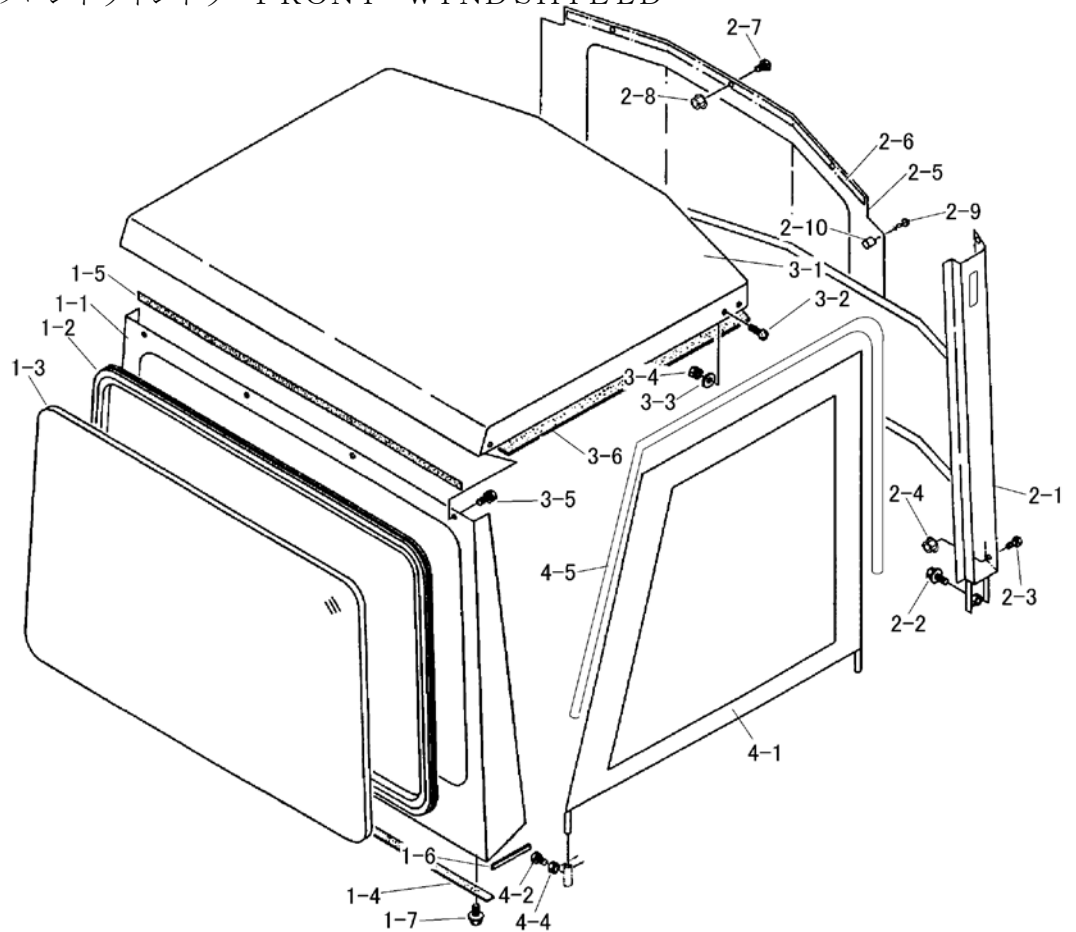

見出	部品番号	部品名称	個数	型 寸	互換性	適用号機	備考
NO.	PART NO.	PART NAME	Q'ty	DESCRIPTION	R/P	FROM ~ UP TO SERIAL NO.	REMARKS
1-1	3709 7001 000	フロントウインドウ枠	1	PILLAR			
1-2	3709 7021 000	フロントガラストリックゴム	1	RUBBER			
1-3	3714 7023 000	フロントガラス	1	WINDSCREEN			
1-4	3709 7025 000	テープ	1	TAPE		t1.0×20×1050	
1-5	3709 7026 000	テープ	1	TAPE		t1.0×20×940	
1-6	3709 7028 000	ゴム	2	RUBBER		l=110	
1-7	K110 0108 016	Fボルト	4	BOLT		M8×16	
2-1	3709 7101 002	リアキャビン	1	REAR CAB			
2-2	K110 0108 016	Fボルト	4	BOLT		M8×16	
2-3	A252 0180 020	トラスコネジ	2	SCREW		M8×20	
2-4	F301 0108 000	Fナット	2	NUT		M8	
2-5	3709 7125 000	リアホロ	1	HOOD			
2-6	3709 7127 000	サポート	1	SUPPORT			
2-7	A252 0160 020	トラスコネジ	3	SCREW		M6×20	
2-8	F300 0106 000	Fナット	3	NUT		M6	
2-9	3705 5109 000	ホロメカナグ	12	PIN			
2-10	3709 7129 000	ビニールホース	12	PIPE			
3-1	3709 7201 001	ルーフ	1	ROOF			
3-2	A252 0180 020	トラスコネジ	8	SCREW		M8×20	
3-3	0350 0140 818	PW	2	WASHER		8×18×1.6	
3-4	F301 0108 000	Fナット	8	NUT		M8	
3-5	H114 0108 016	セムスB	4	BOLT		M8×16	
3-6	3709 7224 000	BSフレーション	1	SPONGE			
4-1	3709 7301 000	サイドキャビンR	1	DOOR			
4-1	3709 7315 000	サイドキャビンL	1	DOOR			
4-2	A100 0106 016	ボルト	4	BOLT		M6×16	
4-4	A300 0106 001	ナット	4	NUT		M6	
4-5	3709 7331 000	ウエザーストリップ	2	WEATHERSTRIP		L=2065	

