

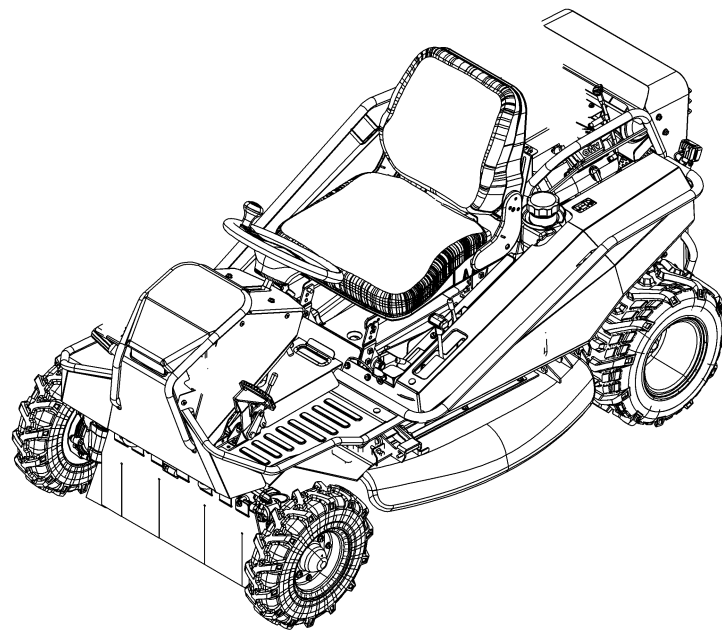

PARTS LIST

CM2203YC



目 次

Table of Contents

5361 000B エンジン(日本 韓国) Engine(Japan KR)	1
5360 010A エンジンコントロール Engine Control	2
5361 020B デンソウ(日本 韓国) Electric(Japan KR)	3
5360 030A ネリヨウタンク Fuel Tank	4
5361 120B フロントカバー Front Cover	5
5361 125A 001 リアカバー Rear Cover	6 - 7
5361 130A バンパー(日本 韓国) Bumper(Japan KR)	8
5361 200B ミッション (チャージポンプナシ) Transmission (Without Charge Pump)	9
5361 210B フロントアクスル Front Axle	10
5309 220A ゼンリン(AG) Front Tire(AG) - No. 1732029	11
5367 230A コウリン(AG) Rear Tire(AG) - No. 1732029-	12
5367 220A ゼンリン(AG) Front Tire(AG)No. 1732030 -	13
5367 230A コウリン(AG) Rear Tire(AG)No. 1732030 -	14
5360 235A ドウリヨクデンタツ (ソウコウ) Power Line (Drive)	15
5361 240A 001 ドウリヨクデンタツ (カリハ) Power Line (Cutting)	16 - 17
5347 250A カリハクドウ Cutting Rotary	18
5361 300B ステアリング Steering	19
5360 310B 走行・操作レバー(左ブレーキ 左HSTレバー) Drive Lever (Brake L HST L)	20 - 22
5360 320A フクヘンソクレバー Auxiliary Shift Lever	23
5361 330A ブレーキ(左) Brake(Left)	24
5361 340A デフロック Differential Lock	26
5361 350A シート(標準) SEAT (Standard)	27
5361 400A カリハリリンク Cutting Link	28
5361 405B カリタカサレバー Cutting Height Adjuster	29
5361 410A カリハカバー(標準) Cutting Blade Shield (Standard)- No. 1732029-	30
5361 410B カリハカバー(標準) Cutting Blade Shield (Standard)No. 1732030 -	31
5361 420A カリハ Cutting Blade	32
5360 430A カリハブレーキ Cutting Brake	33
5361 510A 001 マーク(日本) Mark(Japan)	34
5361 540A フゾクヒン(日本) Accessories(Japan)	35

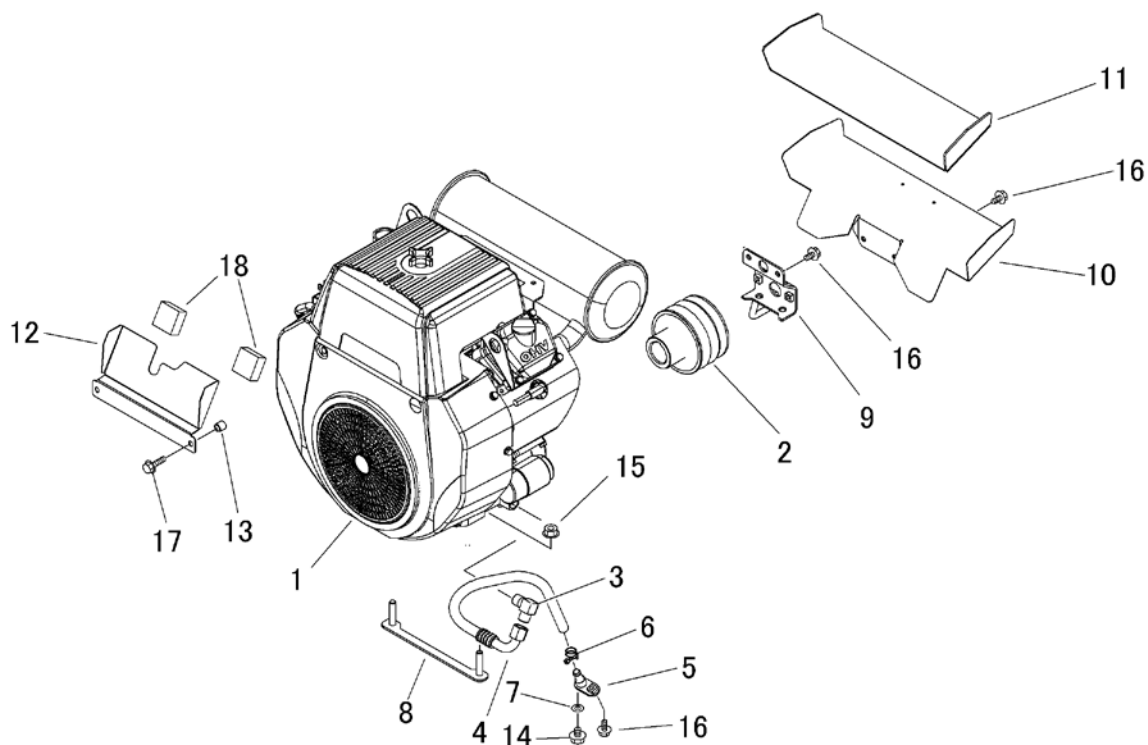

見出	部品番号	部品名称		個数	型 寸	互 換 性	適 用 号 機	備 考
NO.	PART NO.	PART NAME		Q'ty	DESCRIPTION	R/P	FROM ~ UP TO SERIAL NO.	REMARKS
1	5361 0002 001	エンジン	ENGINE	1				
2	5360 0005 000	プーリ	PULLEY	1				
3	5305 0037 000	エルホ	ADAPTER	1				
4	5360 0011 000	ホース	HOSE	1				
5	5360 0012 000	ドレン	DRAIN	1				
6	0050 1100 180	ホースバンド	HOSE BAND	1				
7	0833 0001 000	シールワッシャ	SEAL WASHER	1				
8	5360 0015 000	ブラケット	BRACKET	2				
9	5360 0016 000	ストッパ	STOPPER	1				
10	5360 0019 000	ブラケット	BRACKET	1				
11	5360 0021 000	インシュレータ	INSULATOR	1				
12	5361 0005 000	プレート	PLATE	1				
13	5361 0006 000	パイプ	PIPE	2				
14	K712 0110 012	Fホルト	BOLT	1				
15	F301 0110 000	Fナット	NUT	4				
16	K710 0108 016	Fホルト	BOLT	5				
17	K700 0106 030	Fホルト	BOLT	2				
18	5361 0007 000	インシュレータ	INSULATOR	2				

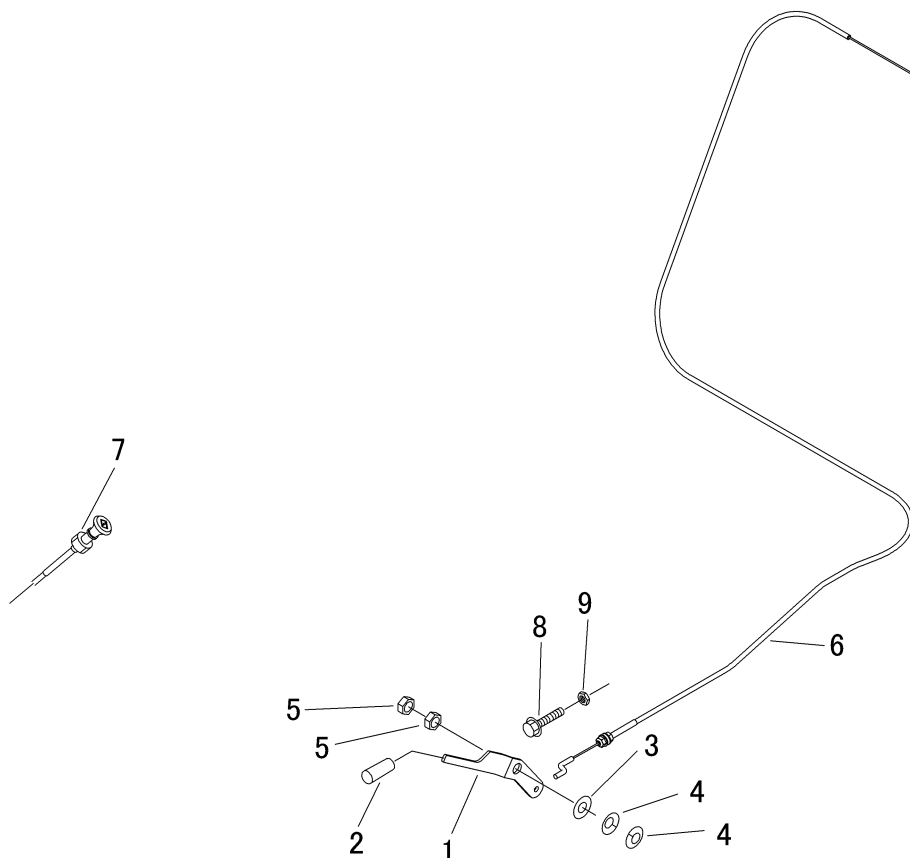

見出	部品番号	部品名称			個数	型 寸	互 換 性	適 用 号 機	備 考
NO.	PART NO.	PART NAME			Q'ty	DESCRIPTION	R/P	FROM ~ UP TO SERIAL NO.	REMARKS
1	5360 0101 000	レバー	LEVER		1				
2	5310 4155 000	グリップ	GRIP		1				
3	0350 0151 226	PW	WASHER		1				
4	5313 0103 000	サラバネ	SPRING		2				
5	A301 0112 003	ナット	NUT		2				
6	5360 0102 000	ワイヤー	WIRE		1				
7	5360 0103 001	チョークワイヤー	WIRE		1				
8	A110 0108 040	Fボルト	BOLT		1				
9	A301 0108 003	ナット	NUT		1				
10	0050 2106 063	クランプ	CLAMP		1				

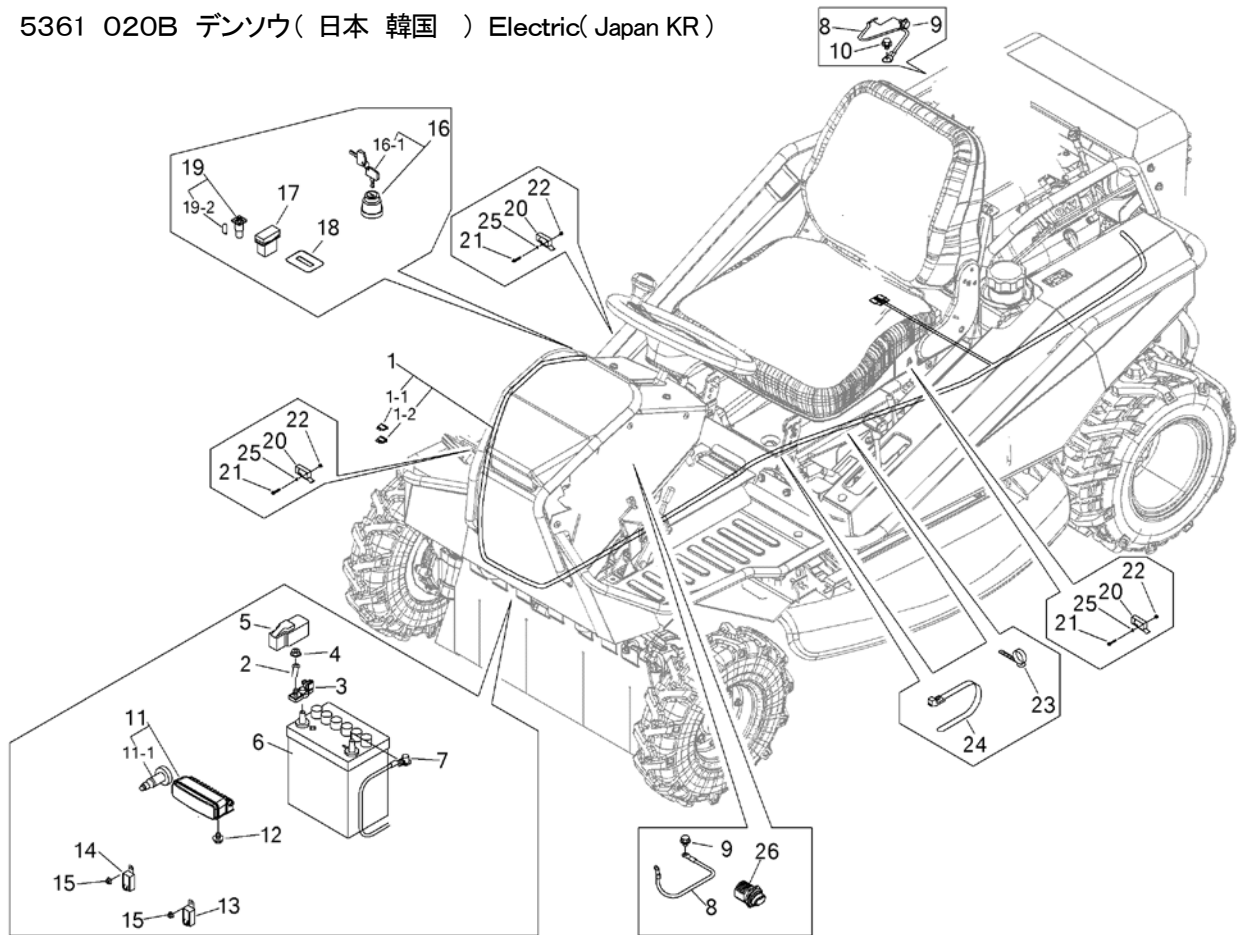

見出	部品番号	部品名称		個数	型 寸	互換性	適用号機	備 考
NO.	PART NO.	PART NAME		Q'ty	DESCRIPTION	R/P	FROM ~ UP TO SERIAL NO.	REMARKS
1	5361 0212 000	ハーネス(メイン)	Main harness	1				
1-1	0980 1003 002	ヒューズ*	FUSE	2				
1-2	0980 1001 002	ヒューズ*	FUSE	2				
2	0980 7201 903	プラスコード*	CODE	1				
3	3672 0552 000	ターミナル	TERMINAL	1				
4	F301 0108 000	Fナット	NUT	1				
5	5229 0608 000	キャップ*	CAP	1				
6	3705 3901 000	バッテリー	BATTERY	1				
7	3643 0217 000	マイナスコード*	MINUSCODE	1				
8	3522 0231 000	マイナスコード*	MINUSCODE	1				
9	3522 0238 100	タップタイト	TAPTIGHT	3				
10	K710 0108 012	Fボルト	BOLT	1				
11	5361 0203 000	ランプ ASSY	LAMP ASSY	1				
11-1	5361 0204 000	バルブ*	BULB	1				
12	K700 0106 014	Fボルト	BOLT	2				
13	3714 0491 000	リレー	RELAY	1				パワーリレー(スタート)
14	3714 8075 000	リレー	RELAY	1				パワーリレー(停止)
15	F300 0106 000	Fナット	NUT	4				
16	3718 0425 000	メインスイッチAssy	SWITCH	1				
16-1	3718 0425 100	キーAssy	KEY	1				
17	5332 0205 000	スイッチ	SWITCH	1				ヘッドライトSW
18	5313 0205 000	アワーメーター	METER	1				
19	3714 0493 000	ランプ*	LAMP	1				
19-2	0980 8120 348	バルブ*	BULB	1				
20	5306 3541 000	スイッチ	SWITCH	3				セーフティSW(シート下、カリハクラッチ)
21	F242 0103 020	ナハセムスA	SCREW	6				
22	F300 0103 001	Fナット	NUT	6				
23	3712 0315 000	クリップ*	CLIP	2				
24	3637 0254 000	プラスチックバンド*	BAND	4				
25	0350 0110 306	PW	WASHER	6				
26	5347 0208 000	スイッチ	SWITCH	1				

5360 030A ネンリョウタンク Fuel Tank

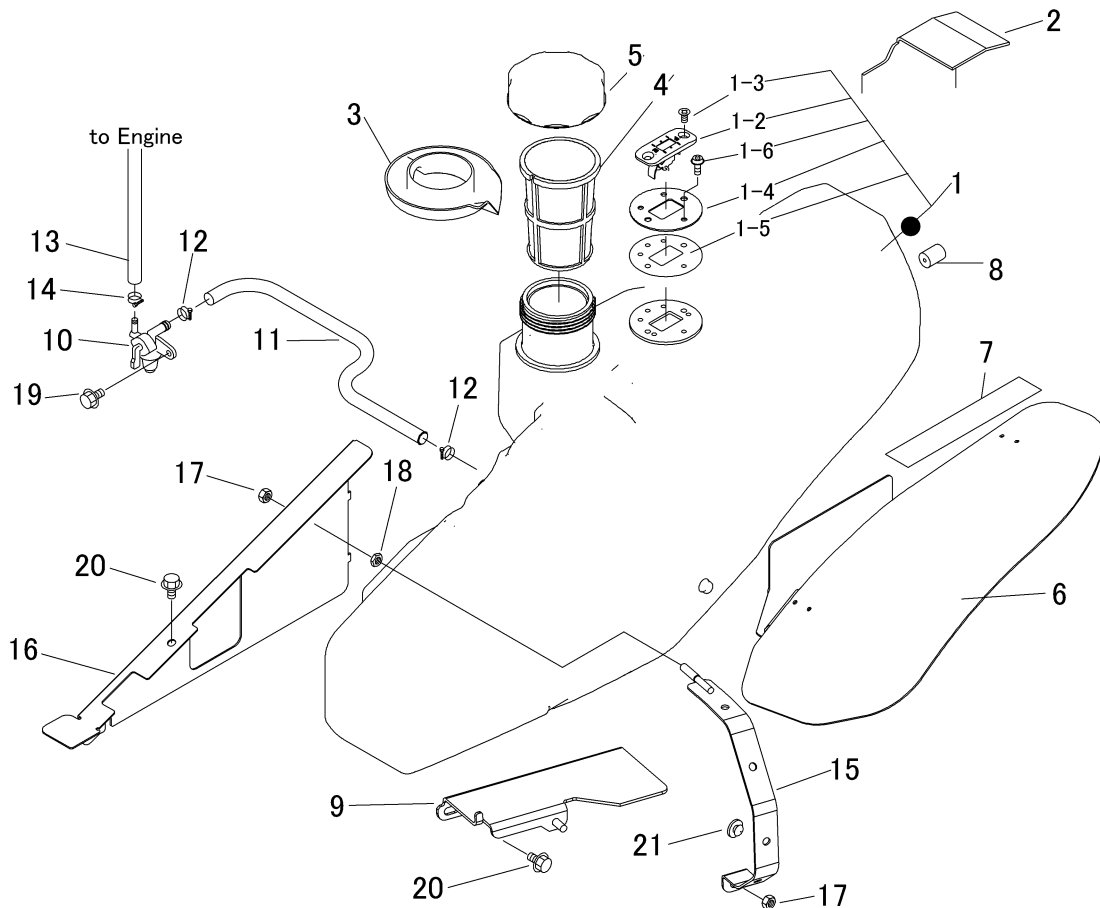

見出	部品番号	部品名称		個数	型 寸	互 換 性	適用号機	備 考
NO.	PART NO.	PART NAME		Q'ty	DESCRIPTION	R/P	FROM ~ UP TO SERIAL NO.	REMARKS
1	5332 0302 005	タンクASSY	TANK ASSY	1			- No.1730627	
1	5332 0302 006	タンクASSY	TANK ASSY	1		D	No.1730628 -	
1-2	5332 0304 001	ゲージ	GAUGE	1				
1-3	A222 0106 014	サコネジ	SCREW	2				
1-4	5332 0305 000	プレート	PLATE	1				
1-5	5332 0321 000	シール	SEAL	1				
1-6	F242 0105 010	ナベ`セムSA	SCREW	3				
2	5332 0317 001	インシュレータ	INSULATOR	1				
3	5332 0309 000	カバー	COVER	1				
4	5321 0303 000	フィルター	FILTER	1				
5	5321 0302 000	キャップ	CAP	1				
6	5332 0308 001	ブラケット	BRACKET	1				
7	5332 0314 000	ゴムイタ	GROMMET	1				
8	5332 0318 000	ホコ`ゴム	GROMMET	2				
9	5360 0306 000	ブラケット	BRACKET	1			- No.1730627	
9	5360 0307 000	ブラケット	BRACKET	1		D	No.1730628 -	
10	5305 0329 000	フューエルコック	COCK	1				
11	5332 0315 000	ホース	HOSE	1				
12	0050 3113 006	ホースクリップ	CLAMP HOSE	2				
13	5360 0302 000	ホース	HOSE	1				
14	0050 3112 006	ホースクリップ	CLAMP HOSE	2				
15	5360 0305 000	ブラケット	BRACKET	1				
16	5360 0304 000	プレート	PLATE	1				
17	A351 0108 000	Uナット	NUT	2				
18	A301 0108 003	ナット	NUT	1				
19	K700 0106 014	Fボルト	BOLT	1				
20	K710 0108 016	Fボルト	BOLT	3				
21	3606 4024 000	ホ`ウオンゴム	RUBBER	4				

RH

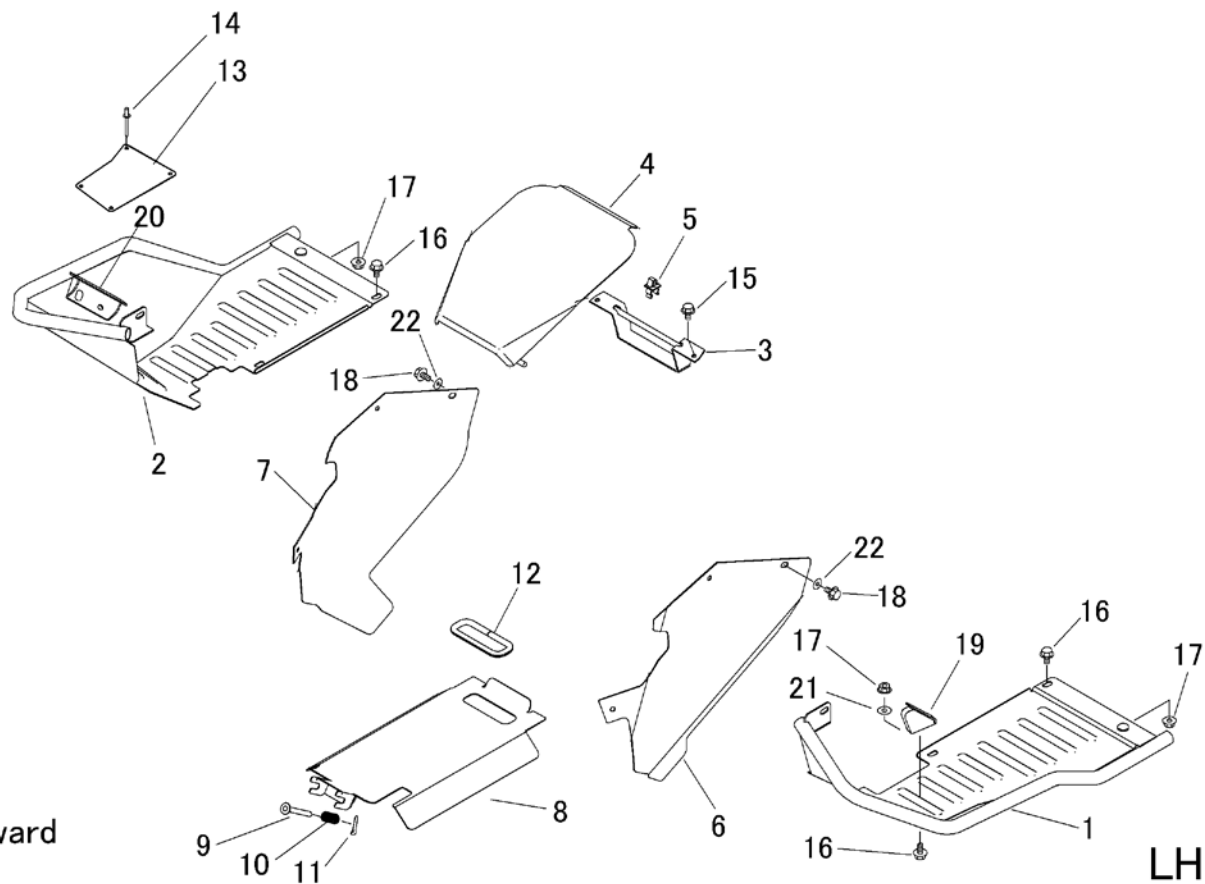

見出 NO.	部品番号 PART NO.	部品名称 PART NAME		個数 Q'ty	型 寸 DESCRIPTION	互 換 性 R/P	適 用 号 機 FROM ~ UP TO SERIAL NO.	備 考 REMARKS
1	5360 1201 000	ステップ	STEP	1				
2	5360 1202 000	ステップ	STEP	1				
3	5360 1205 000	ブラケット	BRACKET	1				
4	5360 1206 000	カバー	COVER	1				
5	3583 4019 000	ロッドホルダー	ROD HOLDER	2				
6	5361 1209 000	プレート	PLATE	1				
7	5361 1208 000	プレート	PLATE	1				
8	5360 1209 000	ブラケット	BRACKET	1				
9	5360 1211 000	ピン	PIN	1				
10	5310 4132 000	スプリング	SPRING	1				
11	0520 0125 016	ワリピン	PIN SPLIT	1				
12	3611 1171 000	ホココム	Z	1				
13	5360 1213 000	プレート	PLATE	1				
14	3714 7341 000	フライント [®] リベット	RIVET	4				
15	K700 0106 014	Fボルト	BOLT	2				
16	K710 0108 016	Fボルト		8				
17	F301 0108 000	Fナット	NUT	4				
18	F144 0106 016	セムSA	BOLT	6				
19	5360 1214 000	プレート	PLATE	1				
20	5360 1215 000	プレート	PLATE	1				
21	0350 0140 822	PW	WASHER	2				
22	0350 0140 618	PW	WASHER	8				

RH

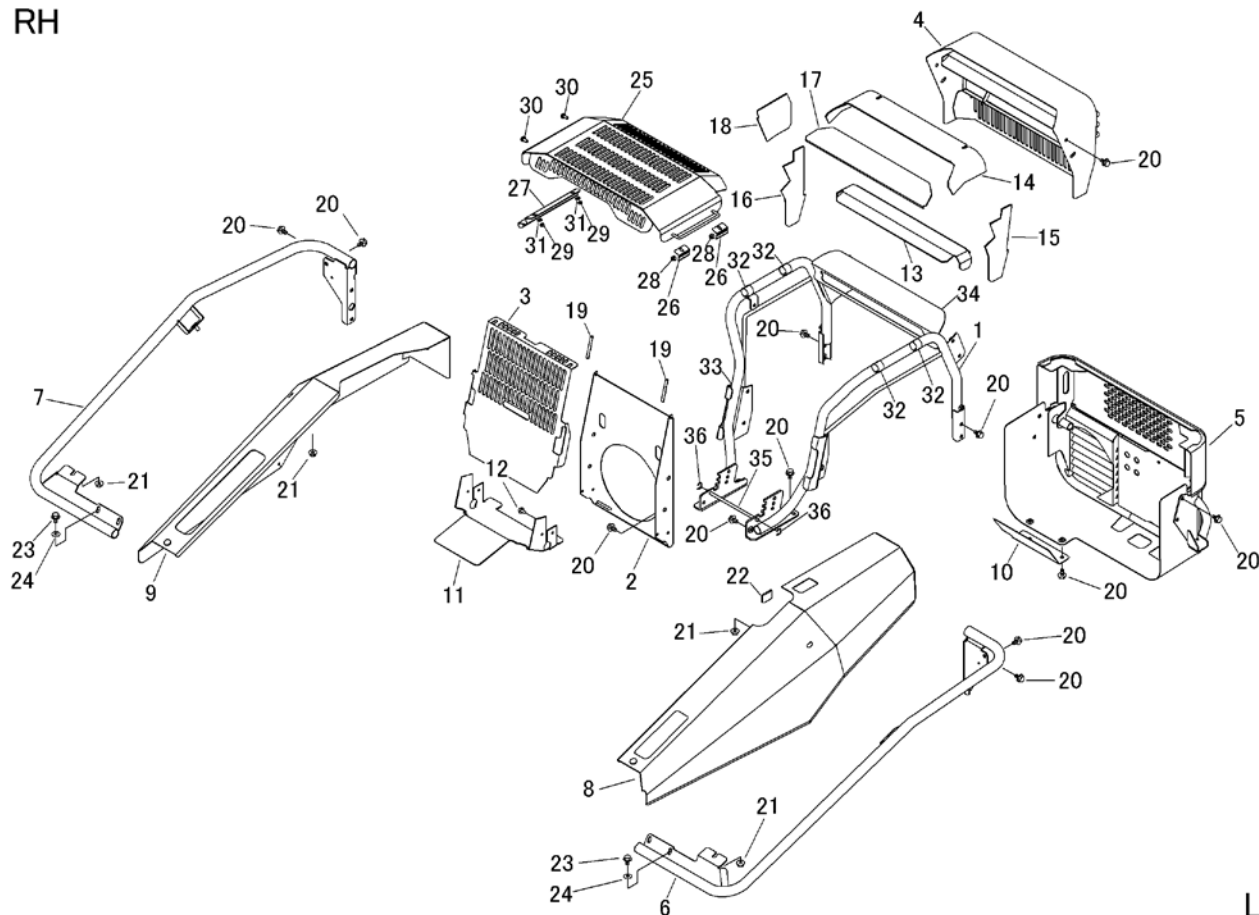

LH

見出	部品番号	部品名称		個数	型 寸	互換性	適用号機	備 考
NO.	PART NO.	PART NAME		Q'ty	DESCRIPTION	R/P	FROM ~ UP TO SERIAL NO.	REMARKS
1	5361 1251 001	サポ-ト	SUPPORT	1				
2	5361 1265 000	プレート	PLATE	1				
3	5360 1266 000	プレート	PLATE	1				
4	5360 1267 000	カバー	COVER	1				
5	5360 1268 001	カバー	COVER	1				
6	5360 1281 000	サポ-ト	SUPPORT	1				
7	5360 1282 000	サポ-ト	SUPPORT	1				
8	5360 1283 000	カバー	COVER	1				左
9	5360 1284 000	カバー	COVER	1				右
10	5360 1285 000	プレート	PLATE	1				
11	5360 1286 000	ゴムイタ	RUBBER	1				
12	3661 1457 100	クリップ	CLIP	4				
13	5360 1287 000	インシュレータ	INSULATOR	1				
14	5360 1288 000	インシュレータ	INSULATOR	1				
15	5360 1289 000	インシュレータ	INSULATOR	1				
16	5360 1291 000	インシュレータ	INSULATOR	1				
17	5360 1292 000	インシュレータ	INSULATOR	1				
18	5360 1293 000	インシュレータ	INSULATOR	1				
19	5347 0204 000	トリム	TRIM	2				
20	K710 0108 016	Fボ-ルト	BOLT	24				
21	F301 0108 000	Fナット	NUT	4				
22	5321 1259 500	ゴムイタ	RUBBER	1				
23	F154 0108 020	セムスA	BOLT	8				
24	0350 0140 822	PW	WASHER	4				
25	5361 1252 000	カバー	COVER	1			No.1730501 -	

注記) 見出 No.25 から No.32 まで、セ-ト交換にて旧型機体に取り付可能です。

RH

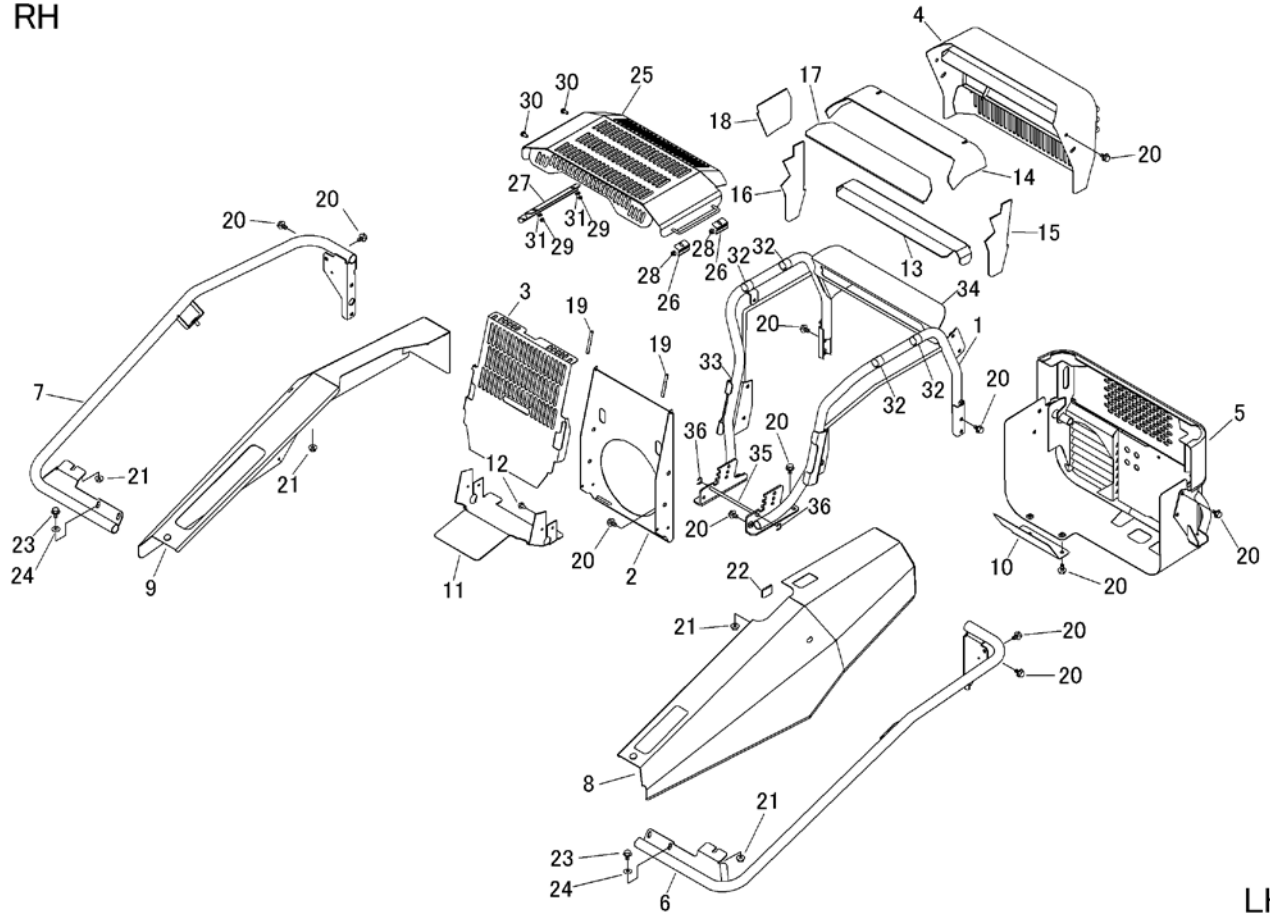

LH

見出	部品番号	部品名称		個数	型 寸	互 換 性	適用号機	備 考
NO.	PART NO.	PART NAME		Q'ty	DESCRIPTION	R/P	FROM ~ UP TO SERIAL NO.	REMARKS
26	5361 1253 000	プレート	PLATE	2			No.1730501 -	
27	5361 1254 000	ブラケット	BRACKET	1			No.1730501 -	
28	F300 0106 000	Fナット	NUT	2			No.1730501 -	
29	A350 0106 002	Uナット	NUT	2			No.1730501 -	
30	K700 0106 014	Fボルト	BOLT	2			No.1730501 -	
31	0350 0140 613	PW	PW	2			No.1730501 -	
32	5361 1255 000	テープ	TAPE	4			No.1730501 -	
33	5361 1251 500	サポート	SUPPORT	1				
34	5360 1256 001	ブラケット	BRACKET	1				
35	5360 1295 000	ロッド	PIN	1				
36	0742 0100 600	リング	RING	2				

注記) 見出 No.25 から No.32 まで、セット交換にて旧型機体に取付可能です。

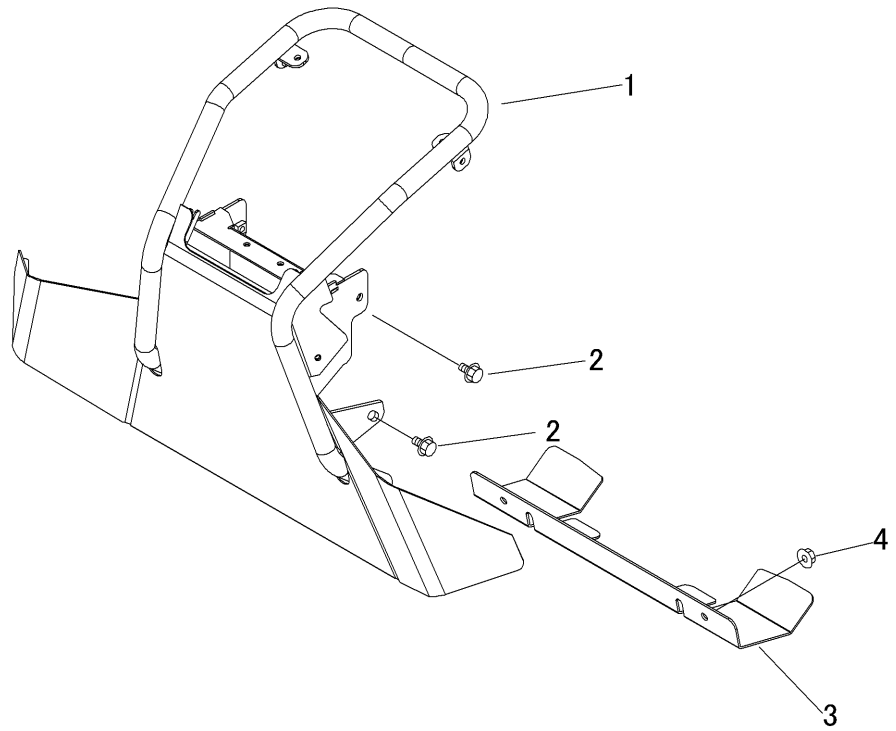

見出	部品番号	部品名称		個数	型 寸	互 換 性	適 用 号 機	備 考
NO.	PART NO.	PART NAME		Q'ty	DESCRIPTION	R/P	FROM ~ UP TO SERIAL NO.	REMARKS
1	5361 1301 000	バンパ	BUMPER	1				
2	K710 0108 016	Fボルト	BOLT	4				
3	5360 1318 000	プレート	PLATE	1				
4	F301 0108 000	Fナット	NUT	2				

5361 200B ミッション (チャージポンプナシ) Transmission (Without Charge Pump)

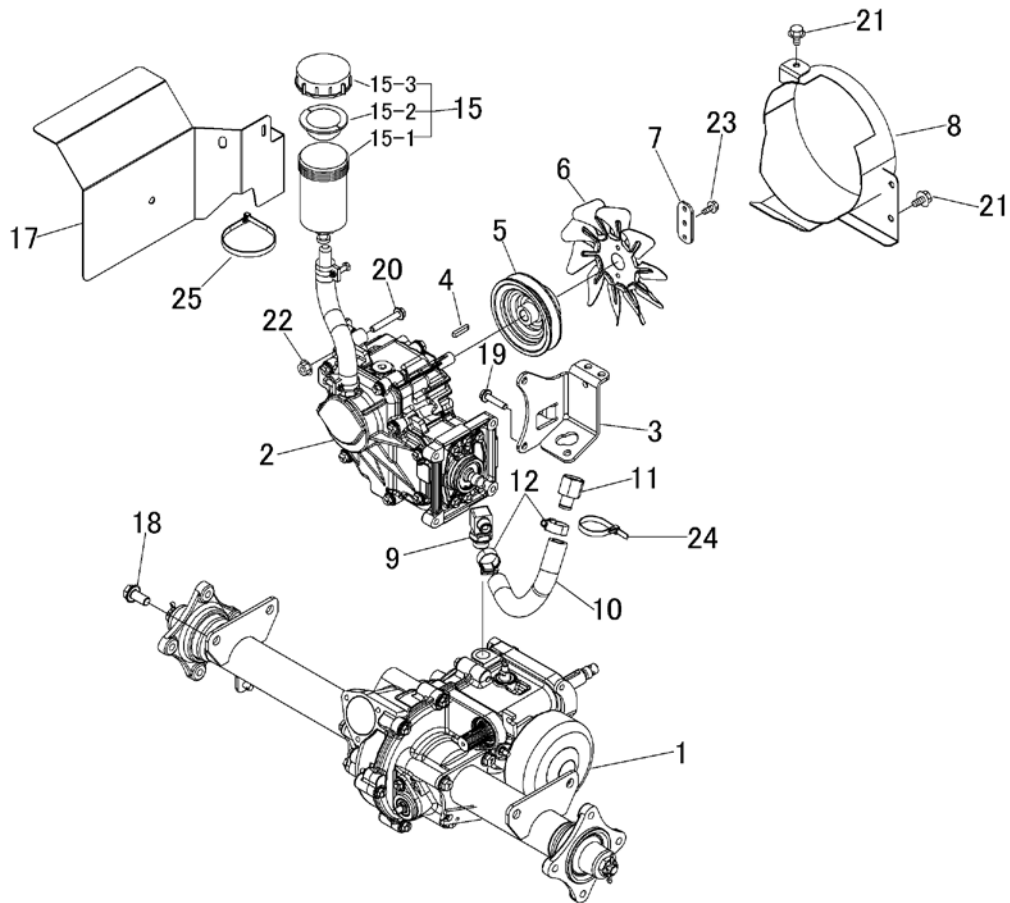

見出 NO.	部品番号 PART NO.	部品名称 PART NAME	個数 Q'ty	型 寸 DESCRIPTION	互 換 性 R/P	適 用 号 機 FROM ~ UP TO SERIAL NO.	備 考 REMARKS
1	5346 800A 002	ミッションASSY	1	TRANSMISSION			
2	8001 D000 000	HST ASSY	1	HST ASSY	CHST D		
3	5360 2022 000	ブラケット	1	BRACKET			
4	0572 0005 028	キー	1	KEY			
5	3557 2031 001	プーリ	1	PULLEY			
6	5335 2023 000	ファン	1	FAN			
7	5360 2009 000	プレート	1	PLATE			
8	5361 2002 000	ブラケット	1	BRACKET			
9	3661 6109 000	サツキエルホ	1	ADAPTER			
10	5360 2017 000	ホース	1	HOSE			
11	5360 2018 000	アダプタ	1	ADAPTER			
12	3308 2114 000	バンド	2	BAND			
15	5313 2015 000	タンクアッシ	1	TANK ASSY			
15-1	5313 2015 100	タンク	1	TANK			
15-2	5313 2015 200	パッキン	1	PACKING			
15-3	5313 2015 300	キャップ	1	CAP			
17	5361 2001 000	プレート	1	PLATE			
18	K712 0612 025	Fホルト	4	BOLT			
19	K814 0108 035	Fホルト	4	BOLT			
20	K814 0108 050	Fホルト	1	BOLT			
21	K710 0108 016	Fホルト	6	BOLT			
22	F301 0108 000	Fナット	1	NUT			
23	K700 0106 014	Fホルト	3	BOLT			
24	3513 3131 000	プラスチックバンド	1	BAND			
25	3637 0254 000	プラスチックバンド	1	BAND			

5361 210B フロントアクスル Front Axle

RH

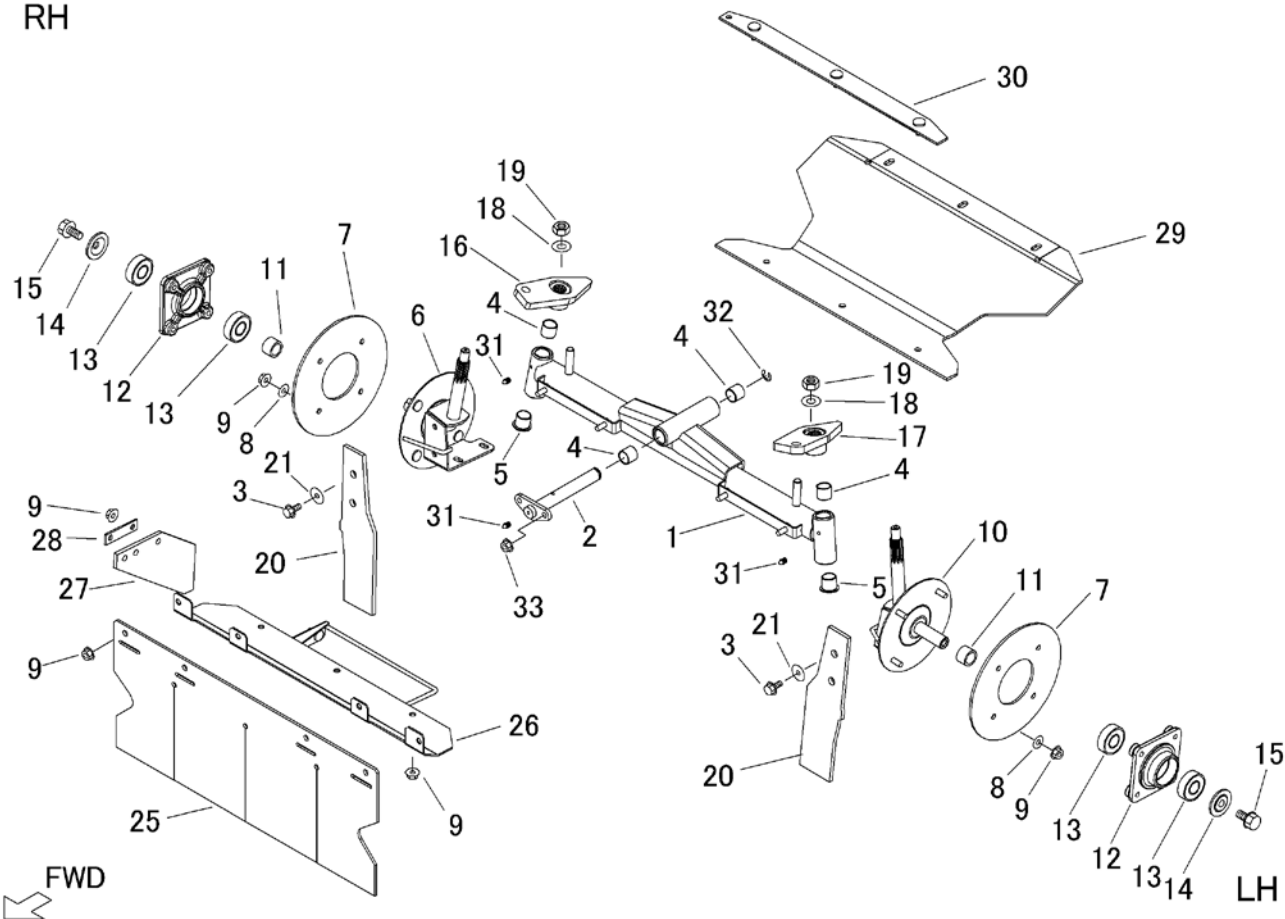

見出 NO.	部品番号 PART NO.	部品名称 PART NAME	個数 Q'ty	型 寸 DESCRIPTION	互 換 性 R/P	適 用 号 機 FROM ~ UP TO SERIAL NO.	備 考 REMARKS
1	5361 2101 000	センシャジク Front AXLE	1	2WD			
2	5360 2101 000	ピン PIN	1				
3	K710 0108 020	Fボルト BOLT	4				
4	5333 2102 000	ブッシュ BUSH	4				
5	5333 2103 000	ブッシュ BUSH	2				
6	5333 2104 000	ステアリングナックル R KNUCKLE R	1				
7	5306 2121 000	カバー COVER	2				
8	0350 0140 822	PW WASHER	8				
9	F301 0108 000	Fナット NUT	19				
10	5333 2105 000	ステアリングナックルL KNUCKLE L	1				
11	5323 2122 000	パイプ PIPE	2				
12	5305 2126 000	ホイールホース HUB	2				
13	0750 0562 044	ベアリング BEARING	4				
14	5305 2132 000	マルザ WASHER	2				
15	K712 0112 025	Fボルト BOLT	2				
16	5346 2106 000	ナックルアームR ARM R	1				
17	5346 2107 000	ナックルアームL ARM L	1				
18	0350 0161 430	PW WASHER	2				
19	A350 0114 001	Uナット NUT	2				
20	5334 2108 000	ゴムイタ RUBBER	2				
21	0350 0160 828	PW WASHER	4				
25	5361 2109 000	ゴムイタ RUBBER	1				
26	5361 2102 000	ブラケット BRACKET	1				
27	5321 2118 000	ゴムイタ RUBBER	1				
28	5335 2113 000	プレート PLATE	1				
29	5361 2104 000	ゴムイタ RUBBER	1				
30	5333 2115 000	ブラケット BRACKET	1				
31	A650 0100 600	グリースニップル NIPPLE GREASE	3				
32	0742 0101 500	リング RING	1				
33	5347 2106 000	ハードロック NUT	2				

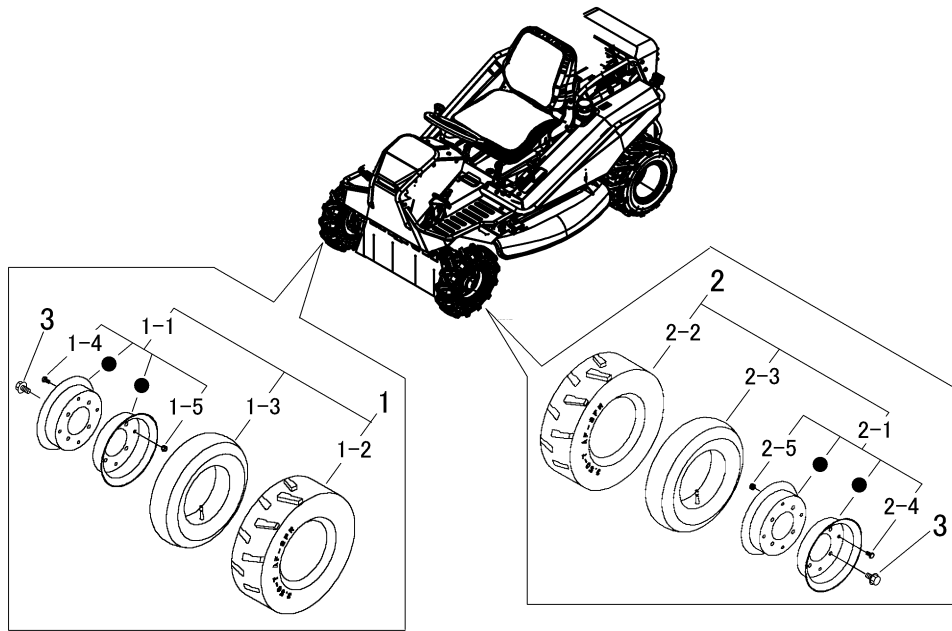

見出	部品番号	部品名称		個数	型 寸	互換性	適用号機	備 考
NO.	PART NO.	PART NAME		Q'ty	DESCRIPTION	R/P	FROM ~ UP TO SERIAL NO.	REMARKS
1	5313 2201 000	タイヤAssyR	TIRE	1				
1-1	5313 2202 000	リムAssy	RIM ASSY	1				
1-2	5304 2204 000	タイヤ	TIRE	1				
1-3	5304 2205 000	チューブ	TUBE	1				
1-4	A110 0108 016	ホルト	BOLT	4				
1-5	H301 0108 001	Sナット	NUT	4				
2	5313 2205 000	タイヤAssyL	TIRE	1				
2-1	5313 2202 000	リムAssy	RIM ASSY	1				
2-2	5304 2204 000	タイヤ	TIRE	1				
2-3	5304 2205 000	チューブ	TUBE	1				
2-4	A110 0108 016	ホルト	BOLT	4				
2-5	H301 0108 001	Sナット	NUT	4				
3	K710 0110 020	Fホルト	BOLT	8				

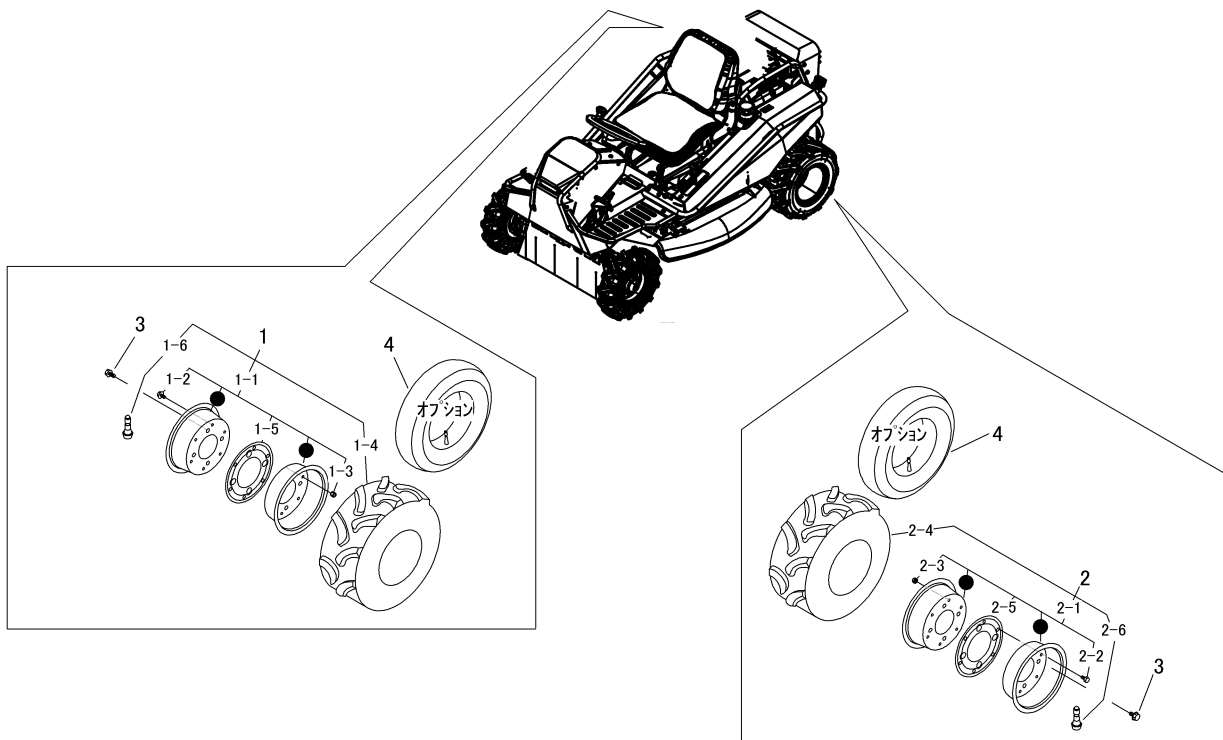

見出	部品番号	部品名称		個数	型 寸	互 換 性	適 用 号 機	備 考
NO.	PART NO.	PART NAME		Q'ty	DESCRIPTION	R/P	FROM ~ UP TO SERIAL NO.	REMARKS
1	5361 2301 001	タイヤAssyR	TIRE	1				シルバー
1-1	5361 2302 000	ホイールAssy	WHEEL	1				
1-2	K710 0108 016	Fボルト	BOLT	6				
1-3	H301 0108 001	Sナット	NUT	6				
1-4	5361 2305 000	タイヤ	TIRE	1				
1-5	5347 2306 000	パッキン	SEAL	1				
1-6	5347 2304 000	バルブ	VALVE	1				
2	5361 2306 001	タイヤAssyL	TIRE	1				シルバー
2-1	5361 2302 000	ホイールAssy	WHEEL	1				
2-2	K710 0108 016	Fボルト	BOLT	6				
2-3	H301 0108 001	Sナット	NUT	6				
2-4	5361 2305 000	タイヤ	TIRE	1				
2-5	5347 2306 000	パッキン	SEAL	1				
2-6	5347 2304 000	バルブ	VALVE	1				
3	F114 0112 025	セムSA	BOLT	8				
4	4201 2543 000	チューブ	TUBE	2				オプション

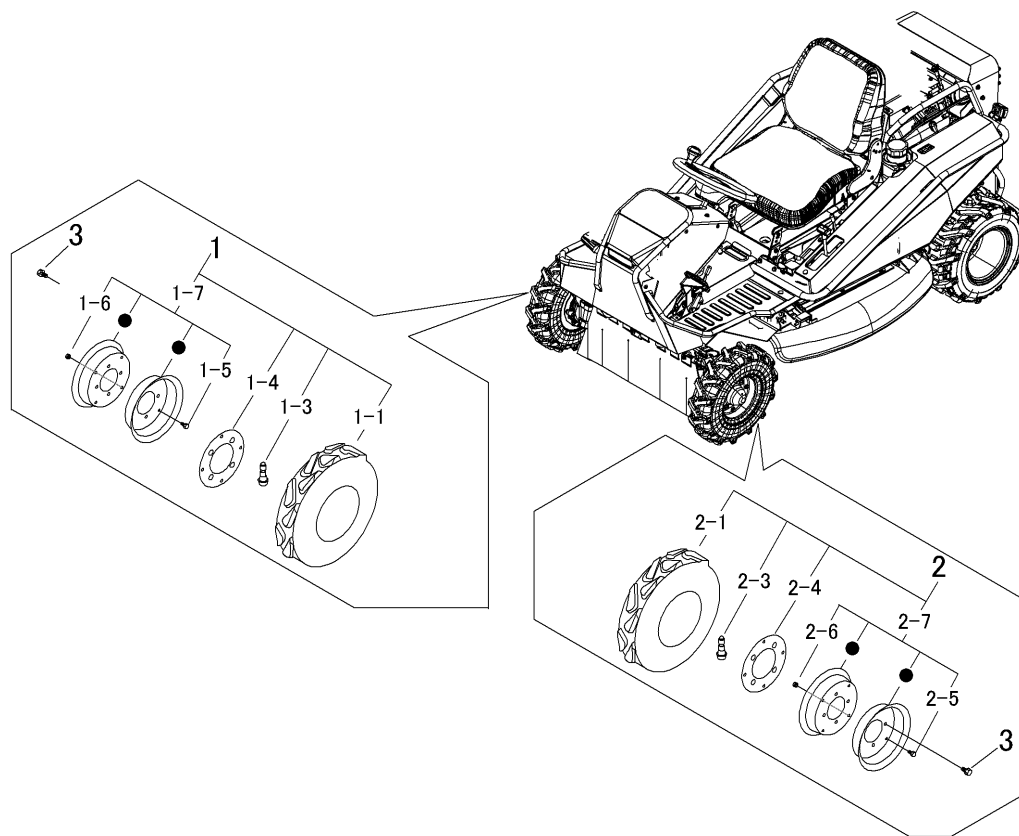

見出	部品番号	部品名称			個数	型 寸	互 換 性	適用号機	備 考
NO.	PART NO.	PART NAME			Q'ty	DESCRIPTION	R/P	FROM ~ UP TO SERIAL NO.	REMARKS
1	5367 2201 000	タイヤAssyR	TIRE		1				
1-1	5367 2202 000	タイヤ	TIRE		1				
1-3	5347 2304 000	ハルブ	VALVE		1				
1-4	5347 2206 000	ハッキン	SEAL		1				
1-5	K710 0108 016	ホルルト	BOLT		4				
1-6	H301 0108 001	ナット	NUT		4				
1-7	5313 2202 000	リムAssy	WHEEL		1				
2	5367 2203 000	タイヤAssyL	TIRE		1				
2-1	5367 2202 000	タイヤ	TIRE		1				
2-3	5347 2304 000	ハルブ	VALVE		1				
2-4	5347 2206 000	ハッキン	SEAL		1				
2-5	K710 0108 016	ホルルト	BOLT		4				
2-6	H301 0108 001	ナット	NUT		4				
2-7	5313 2202 000	リムAssy	WHEEL		1				
3	K710 0110 020	ホルルト	BOLT		8				

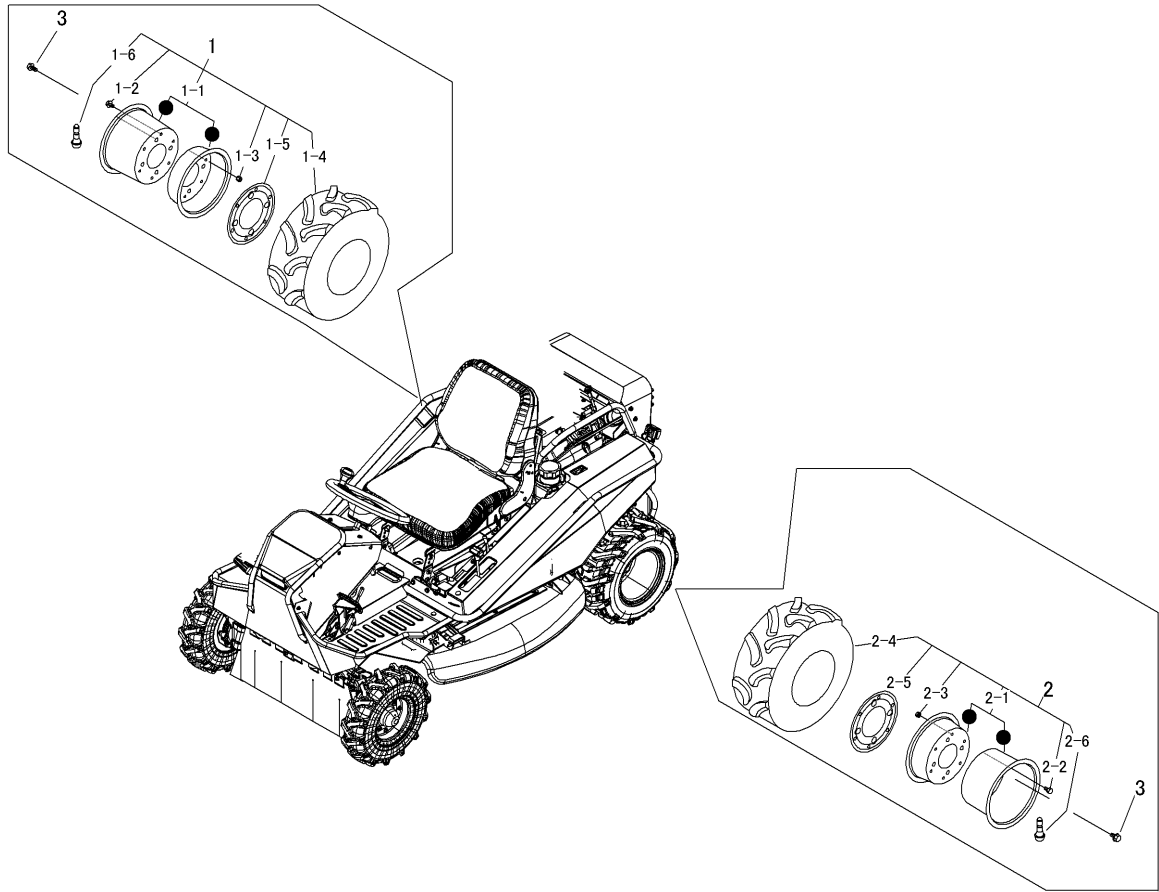

見出	部品番号	部品名称		個数	型 寸	互換性	適用号機	備 考
NO.	PART NO.		PART NAME	Q'ty	DESCRIPTION	R/P	FROM ~ UP TO SERIAL NO.	REMARKS
1	5367 2301 000	タイヤAssyR	TIRE	1				
1-1	5361 2302 000	ホイールAssy	WHEEL	1				
1-2	K710 0108 016	Fボルト	BOLT	6				
1-3	H301 0108 001	Sナット	NUT	6				
1-4	5367 2301 100	タイヤ	TIRE	1				
1-5	5310 2302 000	パッキン	SEAL	1				
1-6	5347 2304 000	バルブ	VALVE	1				
2	5367 2302 000	タイヤAssyL	TIRE	1				
2-1	5361 2302 000	ホイールAssy	WHEEL	1				
2-2	K710 0108 016	Fボルト	BOLT	6				
2-3	H301 0108 001	Sナット	NUT	6				
2-4	5367 2301 100	タイヤ	TIRE	1				
2-5	5310 2302 000	パッキン	SEAL	1				
2-6	5347 2304 000	バルブ	VALVE	1				
3	F114 0112 025	セムスA	BOLT	8				

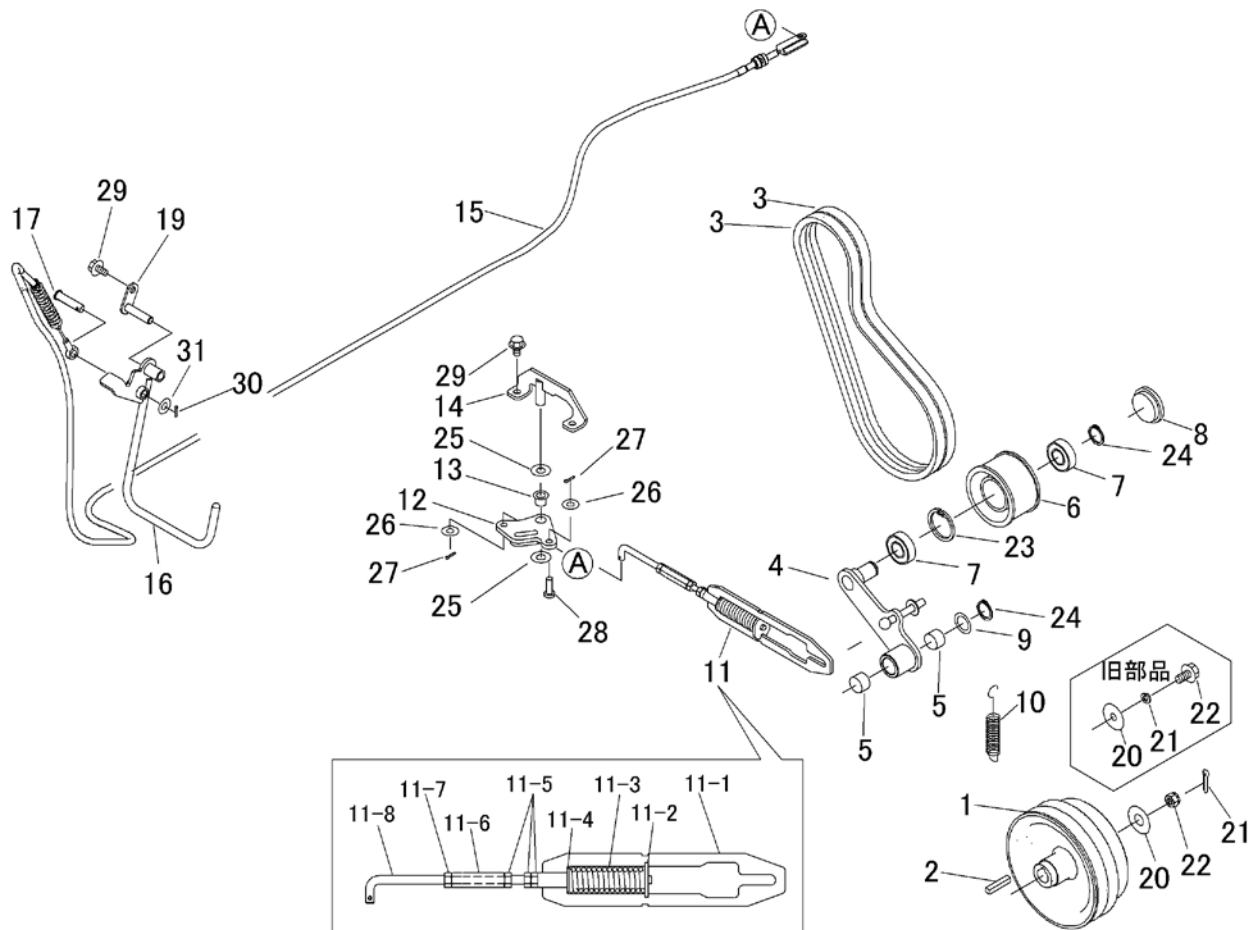

見出	部品番号	部品名称		個数	型 寸	互換性	適用号機	備 考
NO.	PART NO.	PART NAME		Q'ty	DESCRIPTION	R/P	FROM ~ UP TO SERIAL NO.	REMARKS
1	5332 2405 001	プーリ	PULLEY	1				
2	0571 0007 040	キー	KEY	1				
3	0852 1500 038	Vベルト	V-BELT	2				
4	5360 2403 000	テンションアーム	TENSION ARM	1				
5	0796 0202 315	DUブッシュ	BUSHING	2				
6	5317 2411 000	プーリ	PULLEY	1				
7	0750 0560 044	ベアリング	BEARING	2				
8	5207 2106 000	メクラフタ	CAP	1				
9	7301 2006 000	シムA	SHIM	1				
10	3205 2004 000	スプリング	SPRING	1				
11	5360 2404 000	テンションスプリングASSY	SPRING ASSY	1				刈刃テンション
11-1	5360 2405 000	サポート	SUPPORT	1				
11-2	5360 2406 000	プレッシャープレート	PRESSURE PLATE	1				
11-3	5347 2402 200	スプリング	SPRING	1				
11-4	5332 4007 000	ワッシャ	WASHER	1				
11-5	A301 0108 001	ナット	NUT	3				
11-6	3208 3410 000	ターンバックル	TURNBUCKLE	1				
11-7	A301 2108 001	ナット	NUT	1				
11-8	5302 3308 000	ロッド	ROD	1				
12	5360 2407 000	リンク	LINK	1				
13	5360 2408 000	ブッシュ	BUSH	1				
14	5360 2409 000	サポート	SUPPORT	1				
15	5360 2411 000	ワイヤー	WIRE	1				刈刃クラッチ
16	5360 2412 000	レバー	LEVER	1				
17	5332 2409 000	ヒラアタマピン	PIN	1				

5347 250A カリハクドウ Cutting Rotary

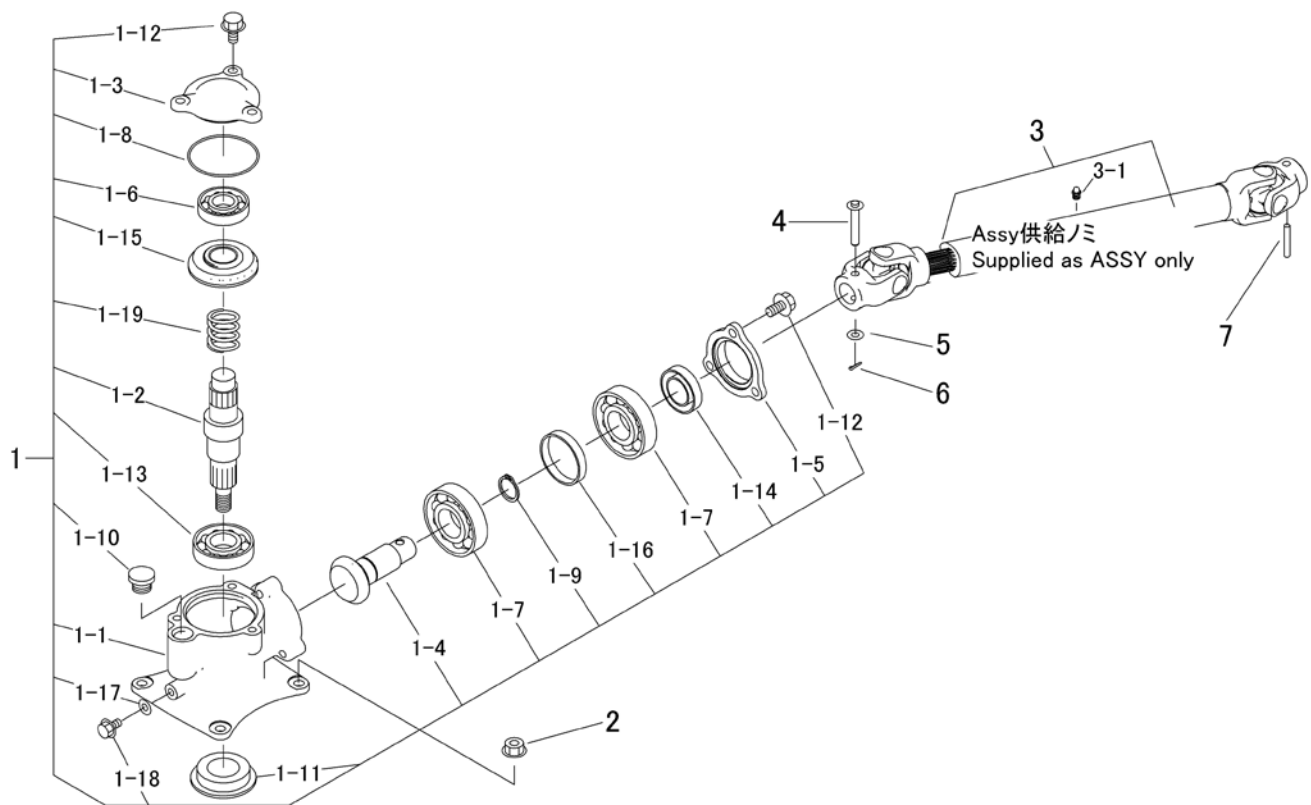

見出 NO.	部品番号 PART NO.	部品名称 PART NAME		個数 Q'ty	型 寸 DESCRIPTION	互 換 性 R/P	適 用 号 機 FROM ~ UP TO SERIAL NO.	備 考 REMARKS
1	5345 2111 000	カリハケースAssy	CASE ASSY	1				
1-1	5332 2501 000	ケース	CASE	1				
1-2	5332 2502 002	シャフト	SHAFT	1				
1-3	5345 2112 000	カバー	COVER	1				
1-4	5345 2113 000	ベベルギヤ13	GEAR 13	1				
1-5	5332 2507 000	ホルダー	Holder	1				
1-6	0750 0062 050	ベアリング	BEARING	1				
1-7	0750 0060 060	ベアリング	BEARING	2				
1-8	0830 0500 750	Oリング	O RING	1				
1-9	0740 0003 000	Cリング	RING	1				
1-10	7410 1004 000	チュウユセン	CAP	1				
1-11	3516 2302 000	オイルシール	SEAL	1				
1-12	K712 0110 025	Fボルト	BOLT	6				
1-13	0750 0060 070	ベアリング	BEARING	1				
1-14	0840 1020 407	オイルシール	SEAL	1				
1-15	5332 2503 000	ベベルギヤ 21	GEAR 21	1				
1-16	5332 2506 000	カラー	Collar	1				
1-17	0833 0000 800	シールワッシャ	SEAL WASHER	1				
1-18	K710 0108 016	Fボルト	BOLT	1				
1-19	5332 2508 000	スプリング	SPRING	1				
2	F301 0110 000	Fナット	NUT	4				
3	5347 2511 001	ジョイント(一体型)	PROPELLER SHAFT	1			旧部品(赤色)	Assy供給
3	5347 2511 002	ジョイント(一体型)	PROPELLER SHAFT	1		D	新部品(黄色)	Assy供給
3-1	5347 2511 100	グリスニップル	NIPPLE GREASE	1				
4	5332 2517 000	ピン	PIN	1				
5	0350 0140 818	PW	WASHER	1				
6	0520 0125 016	ワリピン	PIN SPLIT	1				
7	0550 0006 040	スプリングピン	PIN SPRING	1				

5361 300B ステアリング Steering

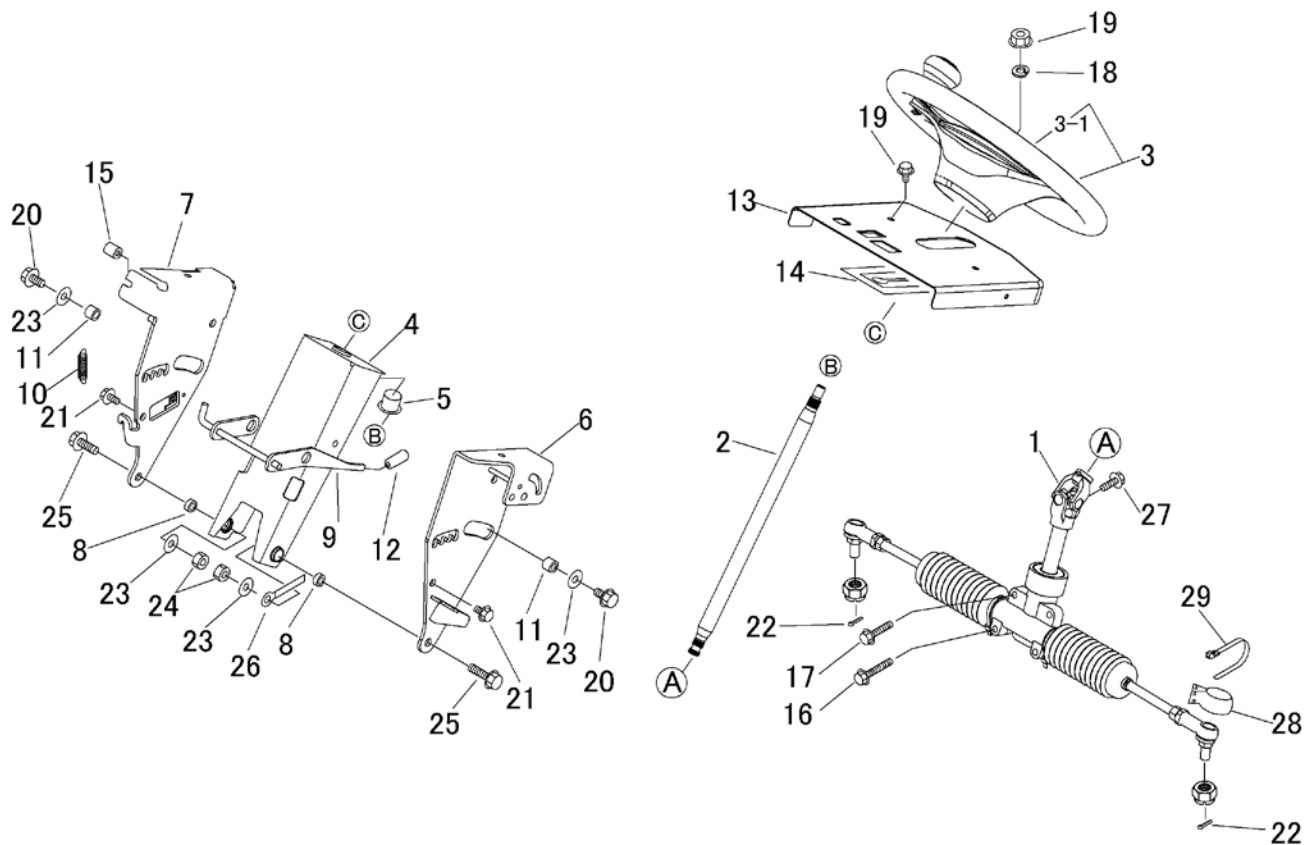

見出	部品番号	部品名称			個数	型 寸	互 換 性	適用号機	備 考
NO.	PART NO.	PART NAME			Q'ty	DESCRIPTION	R/P	FROM ~ UP TO SERIAL NO.	REMARKS
1	5347 3002 001	ステアリングAssy	STEERING		1				
2	5361 3002 000	シャフト	SHAFT		1				
3	5319 3021 000	ハンドル	HANDLE		1				3-1を含む
3-1	5319 3021 100	ホーンパッド	PAD		1				
4	5360 3003 000	サポート	SUPPORT		1				
5	5304 2108 000	ブッシュ	BUSH		1				
6	5360 3004 000	サポート	SUPPORT		1				
7	5360 3005 000	サポート	SUPPORT		1				
8	5360 3006 000	カー	PIPE		2				
9	5360 3007 000	レバー	LEVER		1				
10	3408 5202 000	スプリング	SPRING		1				
11	5360 3008 000	カー	PIPE		2				
12	5310 4155 000	グリップ	GRIP		1				
13	5361 3009 000	コンソール	CONSOLE		1				
14	5360 3011 000	ゴムイタ	RUBBER		1				
15	5332 0318 000	ホゴゴム	GROMMET		1				
16	K814 0108 045	Fボルト	BOLT		2				
17	K814 0108 035	Fボルト	BOLT		2				
18	A360 0101 202	SW	WASHER		1				
19	A303 0112 001	ナット	NUT		1				
20	K710 0110 025	Fボルト	BOLT		2				
21	K710 0108 016	Fボルト	BOLT		4				
22	0520 0125 025	ワリピン	PIN SPLIT		2				
23	0350 0151 026	PW	WASHER		4				
24	A351 0110 002	Uナット	NUT		2				
25	K710 0110 030	Fボルト	BOLT		2				
26	0050 2108 103	クランプ	CLAMP		1				
27	F154 0108 025	セムSA	BOLT		1				
28	5360 3012 000	プレート	PLATE		2				
29	3637 0254 000	バンド	BAND		2				

5360 310B 走行・操作レバー(左ブレーキ 左 HSTレバー) Drive Lever (Brake LHST L)

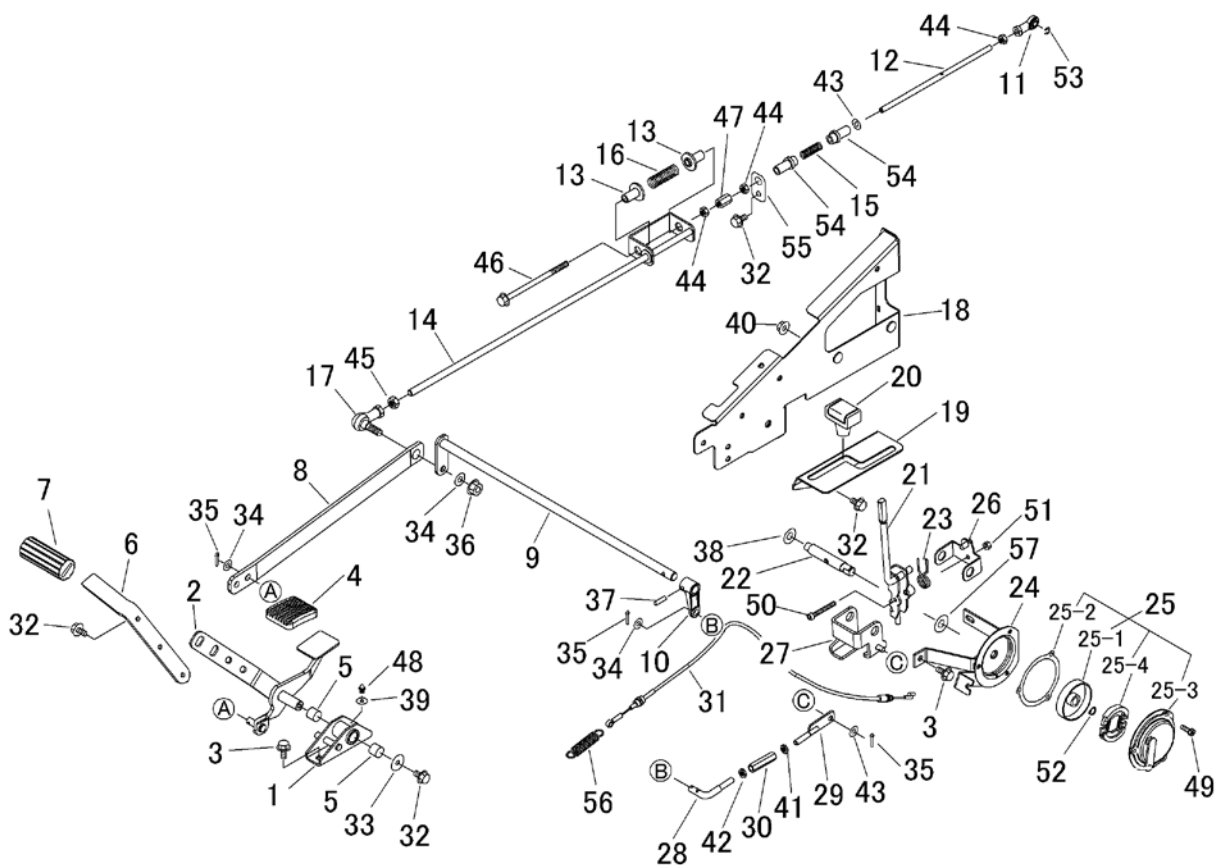

見出	部品番号	部品名称		個数	型 寸	互換性	適用号機	備 考
NO.	PART NO.	PART NAME		Q'ty	DESCRIPTION	R/P	FROM ~ UP TO SERIAL NO.	REMARKS
1	5360 3101 000	ブラケット	BRACKET	1				
2	5360 3102 000	ペダル	PEDAL	1				
3	K710 0108 020	ボルト	BOLT	3				
4	3709 3114 000	ペダルパッド	BOOTS	1				
5	0796 0161 815	DUブッシュ	BUSH	2				
6	5332 3103 000	プレート	PLATE	1				
7	5317 3302 000	パッド	PAD	1				
8	5360 3127 000	ブラケット	BRACKET	1				
9	5360 3128 000	リンク	LINK	1				
10	3572 3238 000	アーム	ARM	1				
11	5347 2003 500	ロッドエンド	JOINT	1				
12	5360 3108 000	ピン	PIN	1				
13	5360 3109 000	ガイド	GUIDE	2				
14	5360 3129 000	ブラケット	BRACKET	1				
15	5310 3109 500	スプリング	SPRING	1				
16	5347 3123 000	スプリング	SPRING	1				
17	3627 3318 100	リンクボール	JOINT	1				
18	5360 3112 000	ブラケット	BRACKET	1				
19	5360 3113 000	プレート	PLATE	1				
20	5229 0105 000	グリップ	GRIP	1				
21	5360 3114 000	レバー	LEVER	1				
22	5360 3115 001	ピン	PIN	1				
23	5321 3113 000	スプリング	SPRING	1				
24	5360 3116 001	ブラケット	BRACKET	1				
25	7953 1212 100	ブレーキ Assy	BRAKE Assy	1				

5360 310B 走行・操作レバー(左ブレーキ 左 HSTレバー) Drive Lever (Brake LHST L)

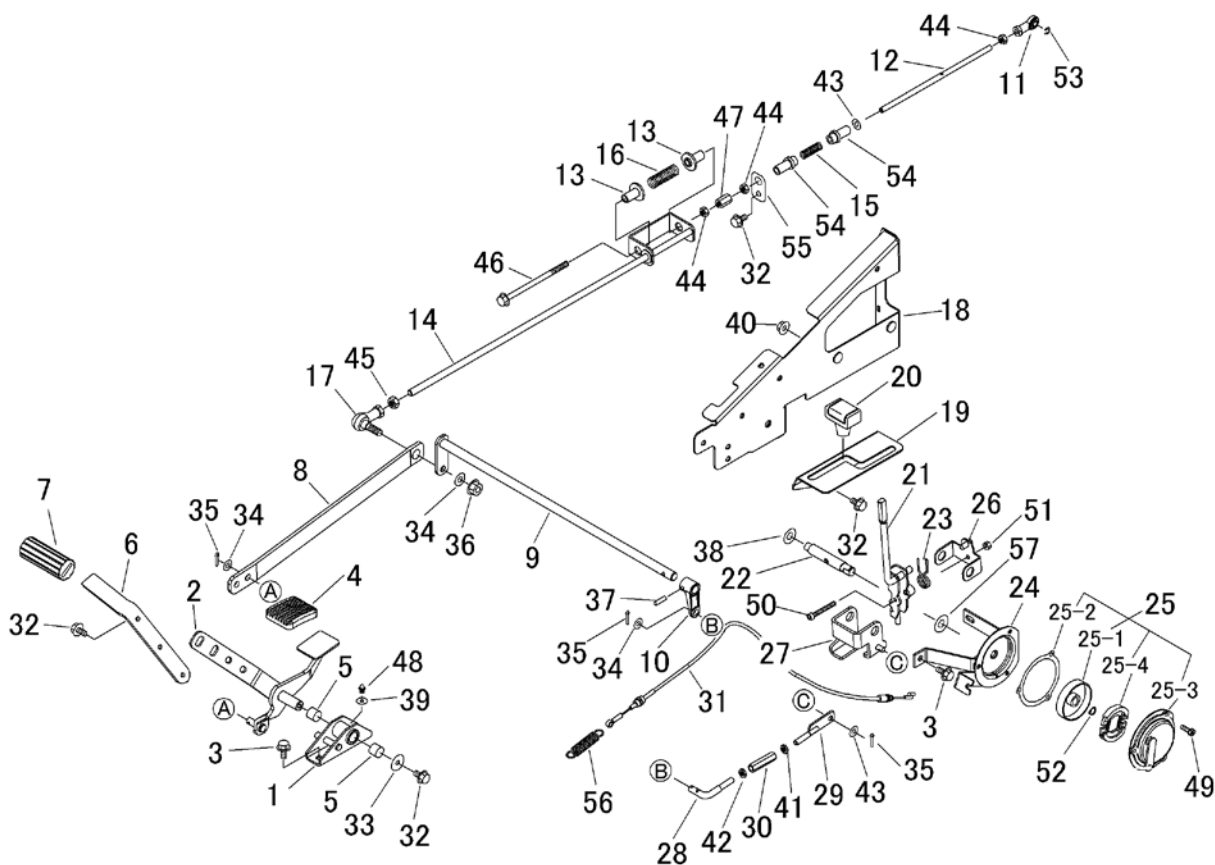

見出	部品番号	部品名称		個数	型 寸	互換性	適用号機	備 考
NO.	PART NO.	PART NAME		Q'ty	DESCRIPTION	R/P	FROM ~ UP TO SERIAL NO.	REMARKS
25-1	7953 1213 000	ブレーキドラム	DRUM	1				
25-2	7953 1213 300	パッキン	PACKING	1				
25-3	7953 1213 400	パッキングプレート	PLATE	1				
25-4	7953 9901 000	シューセット	SHOE SET	1				
26	5360 3117 001	ブラケット	BRACKET	1				
27	5360 3118 001	リンク	LINK	1				
28	5360 3119 000	ロッド	BOLT	1				
29	5360 3121 000	ボルト	BOLT	1				
30	3208 3410 000	ターンバックル	TURNUCKLE	1				
31	5360 3122 001	ワイヤー	WIRE	1				
32	K710 0108 016	Fボルト	BOLT	8				
33	0350 0160 828	PW	WASHER	1				
34	0350 0141 022	PW	WASHER	3				
35	0520 0125 016	ワリピン	PIN SPLIT	3				
36	F301 0110 000	Fナット	NUT	1				
37	0550 0006 022	スプリングピン	PIN SPRING	1				
38	0350 0161 630	PW	WASHER	2				
39	0350 0140 618	PW	WASHER	1				
40	F301 0108 000	Fナット	NUT	2				
41	A301 2108 003	ナット	NUT	1				
42	A301 0108 003	ナット	NUT	1				
43	0350 0140 818	PW	WASHER	2				
44	A301 0108 001	ナット	NUT	3				
45	A301 0110 001	ナット	NUT	1				
46	K814 0108 155	Fボルト	BOLT	1				

5360 320A フクヘンソクレバー Auxiliary Shift Lever

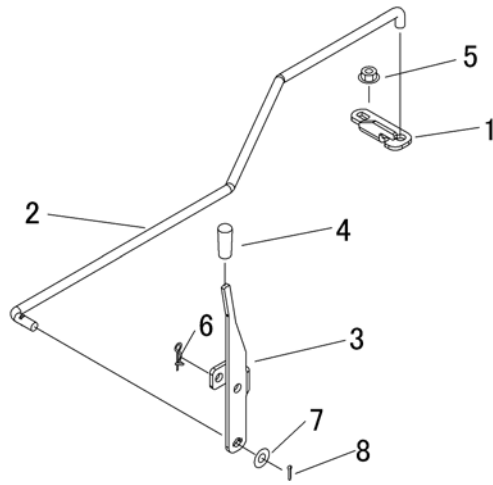

見出 NO.	部品番号 PART NO.	部品名称 PART NAME		個数 Q'ty	型 寸 DESCRIPTION	互 換 性 R/P	適用号機 FROM ~ UP TO SERIAL NO.	備 考 REMARKS
1	5360 3201 000	アーム ARM		1				
2	5360 3202 000	ロッド ROD		1				
3	5360 3203 000	レバー LEVER		1				
4	3563 0105 000	グリップ GRIP		1				
5	F301 0108 000	フナット NUT		1				
6	0523 0110 000	スナップピン PIN SNAP		1				
7	0350 0141 022	PW WASHER		1				
8	0520 0125 020	ワリピン PIN,SPLIT		1				

5361 330A ブレーキ(左) Brake(Left)

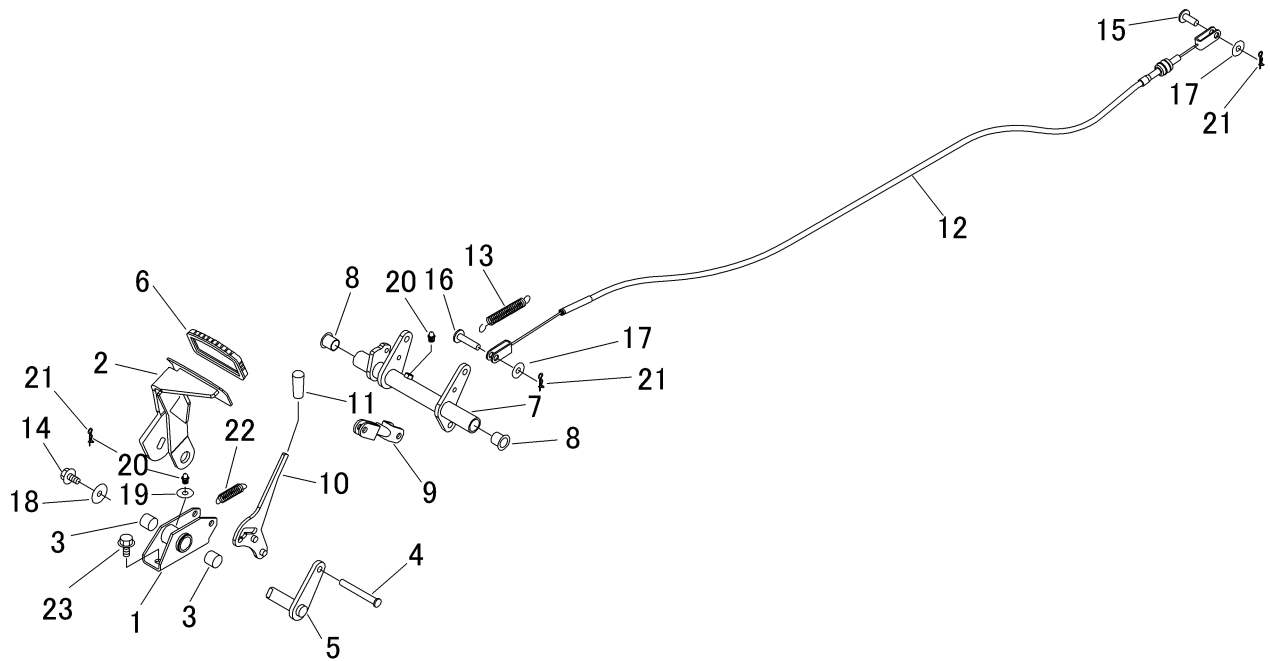

見出	部品番号	部品名称		個数	型 寸	互換性	適用号機	備 考
NO.	PART NO.	PART NAME		Q'ty	DESCRIPTION	R/P	FROM ~ UP TO SERIAL NO.	REMARKS
1	5360 3301 000	ブラケット	BRACKET	1				
2	5360 3302 000	ペダル	PEDAL	1				
3	0796 0161 815	DUブッシュ	BUSH	2				
4	5360 3311 000	ピン	PIN	1				
5	5360 3303 000	ピン	PIN	1				
6	3420 3026 000	ペダルハット	BOOTS	1				
7	5360 3304 000	リンク	LINK	1				
8	3718 3332 000	ブッシュ	BUSH	2				
9	5360 3305 000	ロッド	ROD	1				
10	5360 3306 000	レバー	LEVER	1				
11	5310 4155 000	グリップ	GRIP	1				
12	5360 3307 000	ワイヤー	WIRE	1				
13	3205 2004 000	スプリング	SPRING	1				
14	K710 0108 016	Fボルト	BOLT	1				
15	0562 0108 022	ヒアタマピン	PIN	1				
16	0562 0108 035	ヒアタマピン	PIN	1				
17	0350 0140 818	PW	WASHER	3				
18	0350 0160 828	PW	WASHER	1				
19	0350 0140 618	PW	WASHER	1				
20	A650 0100 600	グリースニップル	NIPPLE GREASE	2				
21	0520 0125 016	ワリピン	PIN SPLIT	3				
22	3408 5202 000	スプリング	SPRING	1				
23	K710 0108 020	Fボルト	BOLT	2				
24	3513 3131 000	プラスチックバンド	BAND	1				

5361 340A デフロック Diffrential Lock

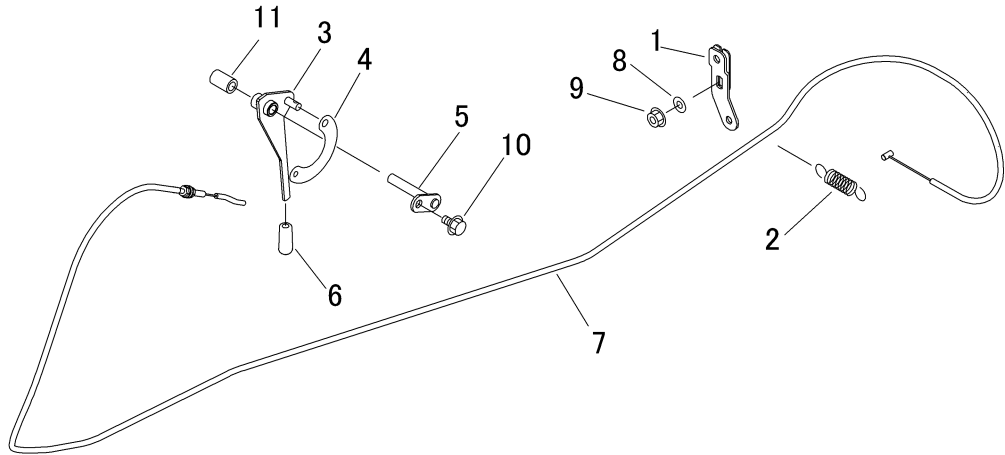

見出 NO.	部品番号 PART NO.	部品名称 PART NAME		個数 Q'ty	型 寸 DESCRIPTION	互 換 性 R/P	適用号機 FROM ~ UP TO SERIAL NO.	備 考 REMARKS
1	5332 3401 000	レバー	LEVER	1				
2	3617 3227 000	スプリング	SPRING	1				
3	5360 3451 000	レバー	LEVER	1				
4	3611 3209 000	レバーアーム	ARM	1				
5	5360 3402 000	ピン	PIN	1				
6	5310 4155 000	グリップ	GRIP	1				
7	5360 3403 000	ワイヤー	WIRE	1				
8	0350 0140 818	PW	WASHER	1				
9	F301 0108 000	Fナット	NUT	1				
10	K710 0108 016	Fホルト	BOLT	1				
11	3574 3125 000	パイプ	PIPE	1				

5361 350A シート(標準) SEAT (Standard)

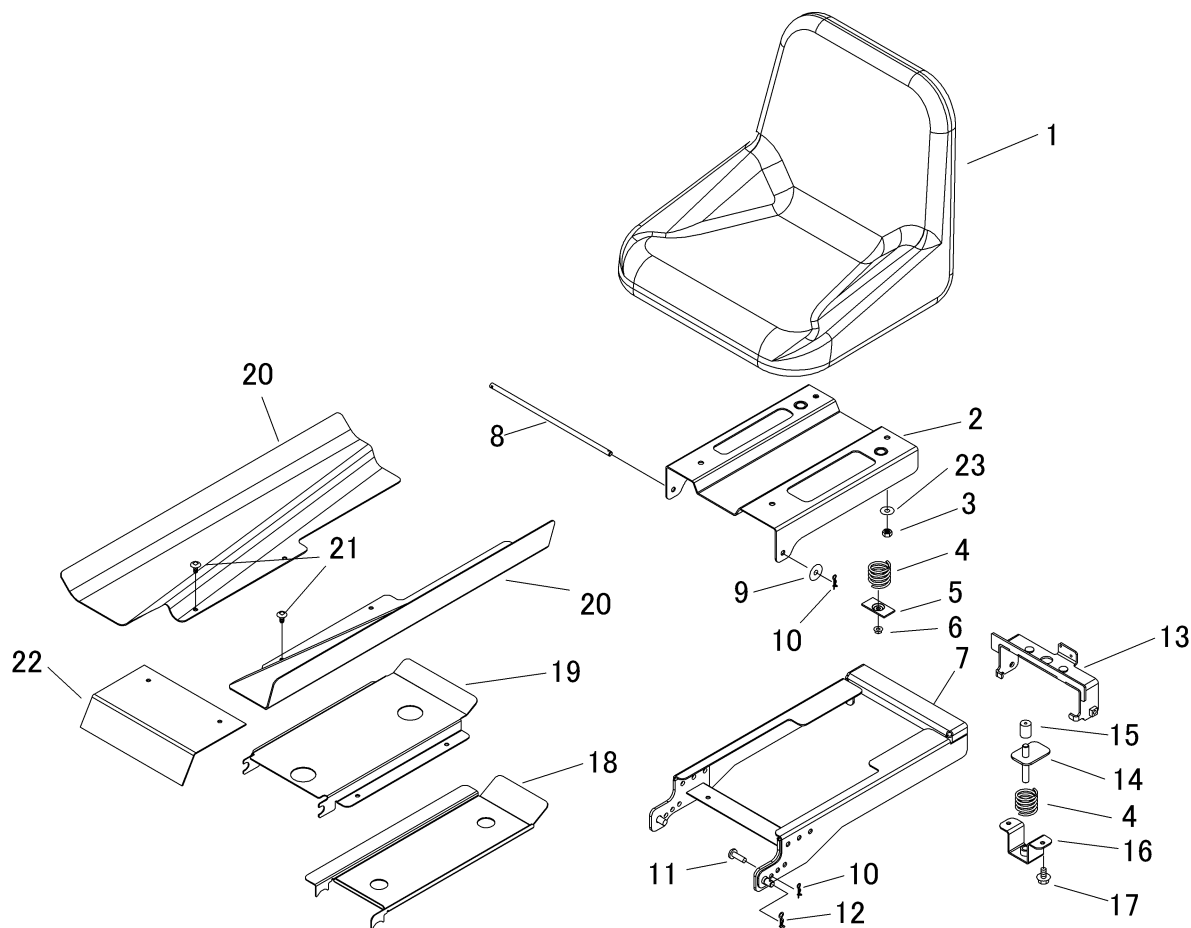

見出	部品番号	部品名称		個数	型 寸	互 換 性	適用号機	備 考
NO.	PART NO.	PART NAME		Q'ty	DESCRIPTION	R/P	FROM ~ UP TO SERIAL NO.	REMARKS
1	3733 1302 001	シート	SEAT	1				
2	5361 3501 000	ブラケット	BRACKET	1				
3	A351 0108 002	ナット	NUT	4				
4	5312 3514 000	スプリング	SPRING	3				
5	5331 3542 000	プレート	PLATE	2				
6	F300 0106 000	Fナット	NUT	4				
7	5361 3502 001	シートブラケット	BRACKET	1				
8	5361 3511 000	ピン	PIN	1				
9	0350 0160 828	PW	WASHER	1				
10	0523 0108 000	スナップピン	PIN SNAP	2				
11	0562 0108 025	ヒアタマピン	PIN	1				
12	0523 0110 000	スナップピン	PIN SNAP	1				
13	5360 3502 000	ブラケット	BRACKET	1				
14	5332 3507 000	ブラケット	BRACKET	1				
15	3611 1807 000	ホコゴム	GROMMET	1				
16	5332 3506 000	ブラケット	BRACKET	1				
17	K710 0108 016	Fホルト	BOLT	1				
18	5360 3503 000	プレート	PLATE	1				
19	5360 3504 000	プレート	PLATE	1				
20	5360 3505 001	ゴムイタ	RUBBER	2				
21	3661 1457 100	クリップ	GRIP	6				
22	5361 3512 000	ゴムイタ	RUBBER	1				
23	0350 0140 818	PW	WASHER	4				

RH

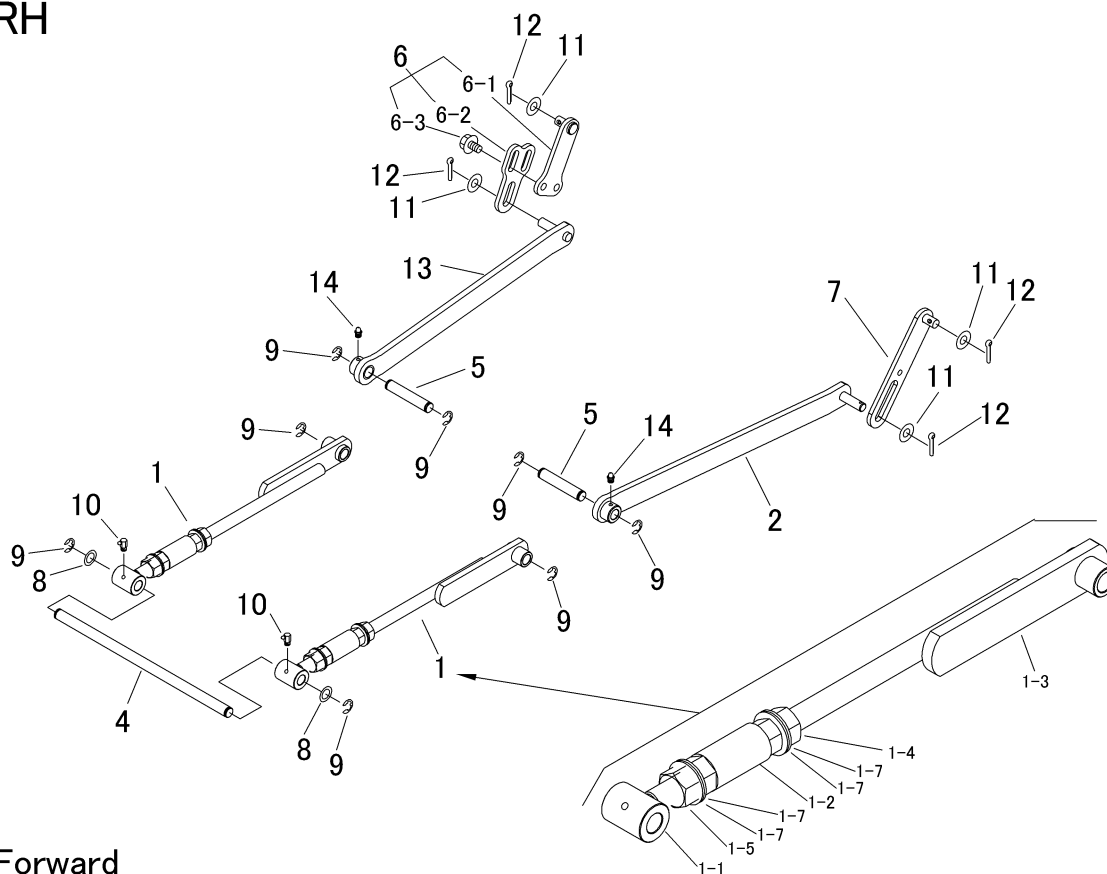

Forward



LH

見出	部品番号	部品名称		個数	型 寸	互換性	適用号機	備 考
NO.	PART NO.	PART NAME		Q'ty	DESCRIPTION	R/P	FROM ~ UP TO SERIAL NO.	REMARKS
1	5360 4011 000	リンクASSY	LINK ASSY	2				L=395
1-1	5360 4012 000	ブラケット	BRACKET	2				
1-2	5360 4013 000	パイプ	PIPE	2				
1-3	5360 4014 000	ブラケット	BRACKET	2				
1-4	A304 0116 001	ナット	NUT	2				
1-5	A304 2116 001	ナット	NUT	2				
1-7	3673 3011 000	サハラネ	SPRING	8				
2	5361 4002 000	リンク	LINK	1				
4	5360 4004 000	ピン	PIN	1				
5	5360 4005 000	ピン	PIN	2				
6	5360 4006 000	リンクアジャスタCOMP	LINK ADJUSTER C	1				
6-1	5360 4007 000	リンク	LINK	1				
6-2	5321 4091 200	プレート	PLATE	1				
6-3	K712 0110 016	Fホルト	BOLT	2				
7	5361 4009 000	リンク	LINK	1				
8	5332 4007 000	ワッシャ	WASHER	2				
9	0742 0101 200	Eリング	RING	8				
10	A652 0100 600	グリスニップル	NIPPLE GREASE	2				
11	0350 0151 226	PW	PW	4				
12	0520 0132 025	ワリピン	PIN SPLIT	4				
13	5361 4002 500	リンク	LINK	1				
14	A650 0100 600	グリスニップル	NIPPLE GREASE	2				

5361 405B カリタカサレバー Cutting Height Adjuster

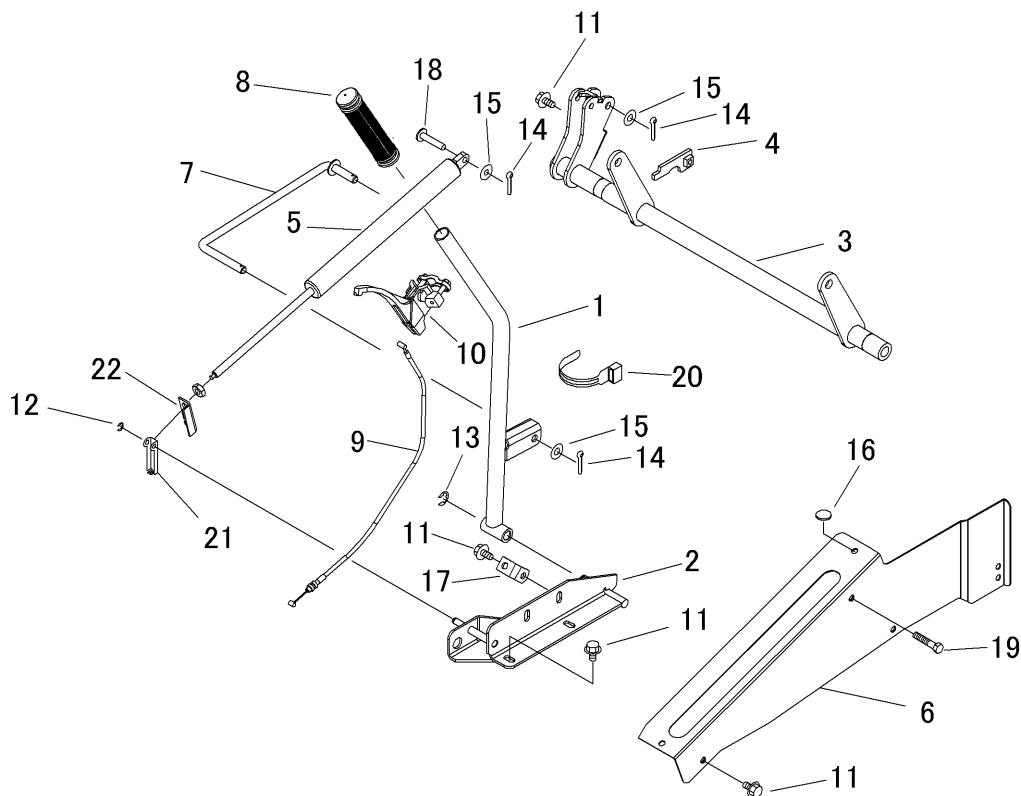

見出	部品番号	部品名称		個数	型 寸	互 換 性	適 用 号 機	備 考
NO.	PART NO.	PART NAME		Q'ty	DESCRIPTION	R/P	FROM ~ UP TO SERIAL NO.	REMARKS
1	5361 4051 000	レバー	LEVER	1				
2	5361 4052 000	ブラケット	BRACKET	1				
3	5361 4053 000	リンク	LINK	1				
4	5360 4052 000	ブラケット	BRACKET	1				
5	5361 4054 000	フリーロック	ROCK	1				
6	5361 4055 000	コンソール	CONSOLE	1				
7	5361 4056 000	ピン	PIN	1				
8	3592 1142 000	グリップ	GRIP	1				
9	5361 4057 000	ワイヤー	WIRE	1				
10	3564 4711 000	レバー	LEVER	1				
11	K710 0108 016	ホルト	BOLT	8				
12	0742 0100 600	エリング	RING	1				
13	0742 0101 000	エリング	RING	1				
14	0520 0125 020	ワリピン	PIN	3				
15	0350 0141 022	PW	WASHER	3				
16	3606 4024 000	ホウオンゴム	RUBBER	2				
17	3606 3013 000	パネカケ	PLATE	1				
18	0562 0110 040	ヒラアタマピン	PIN	1				
19	A110 0108 040	ホルト	BOLT	1				
20	3513 3131 000	プラスチックバンド	BAND	1				
21	5361 4062 000	プレート	PLATE	1				
22	5361 4063 000	プレート	PLATE	1				

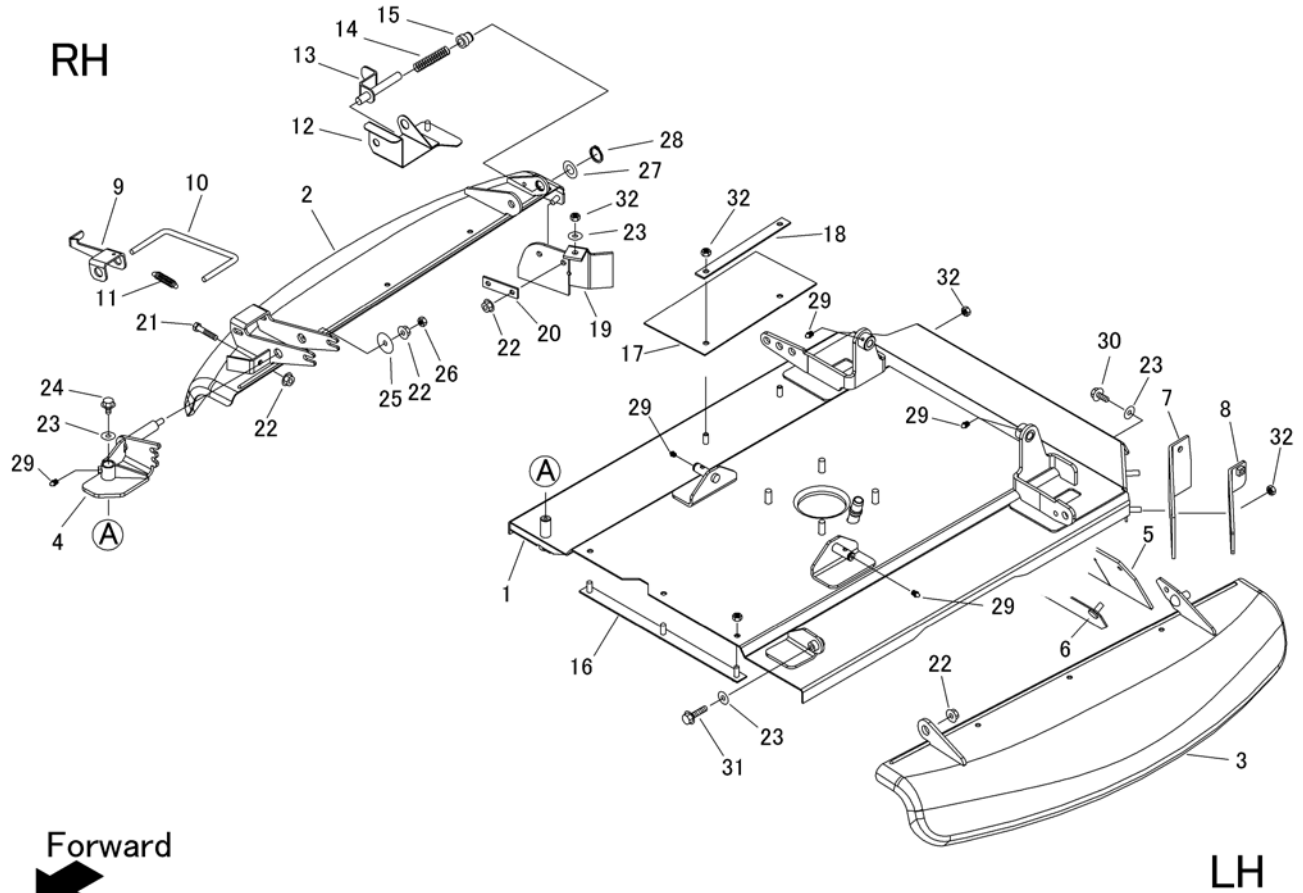

見出	部品番号	部品名称		個数	型 寸	互換性	適用号機	備考
NO.	PART NO.	PART NAME		Q'ty	DESCRIPTION	R/P	FROM ~ UP TO SERIAL NO.	REMARKS
1	5361 4101 000	カリハカバー	COVER	1				
2	5361 4115 000	カバー	COVER	1	Right			
3	5332 4111 001	カバー	COVER	1				
4	5361 4116 000	ブラケット	BRACKET	1	Right			
5	5360 4117 000	ゴムイタ	RUBBER	1				
6	5360 4118 000	ブラケット	BRACKET	1				
7	5361 4117 000	ゴムイタ	RUBBER	1				
8	5361 4118 000	ブラケット	BRACKET	1				
9	5335 4115 000	プレート	PLATE	1				
10	5335 4117 000	ロッド	ROD	1				
11	3408 5202 000	スプリング	SPRING	1				
12	5347 4104 000	カバー	COVER	1	Right			
13	5335 4106 000	ピン	PIN	1				
14	5116 3075 300	スプリング	SPRING	1				
15	5335 4107 000	ピン	PIN	1				
16	5360 4126 000	ブラケット	BRACKET	1				
17	5361 4119 000	ゴムイタ	RUBBER	1				
18	5361 4121 000	プレート	PLATE	1				
19	5335 4123 000	ゴムイタ	RUBBER	1				
20	5335 4124 001	プレート	PLATE	1				
21	A110 0108 040	ホルト	BOLT	1	M8*40			
22	F301 0108 000	Fナット	NUT	5	M8			
23	0350 0140 822	PW	WASHER	4	8*22*1.6			
24	K710 0108 016	Fホルト	BOLT	1	M8*16(7T)			
25	0350 0160 835	PW	PW	1				
26	A301 0108 001	ナット	NUT	1	M8			
27	0350 0161 630	PW	WASHER	1	16*30*3.0			
28	0740 0001 600	リング	RING	1	S16			
29	A650 0100 600	グリースニップル	NIPPLE GREASE	5	A-M6			
30	K710 0108 020	Fホルト	BOLT	1	M8*20(7T)			
31	K814 0108 035	Fホルト	BOLT	1	M8*35(8T)			
32	A351 0108 002	Uナット	NUT	11	M8			

5361 410B カリハカバー(標準) Cutting Blade Shield (Standard) No. 1732030 -

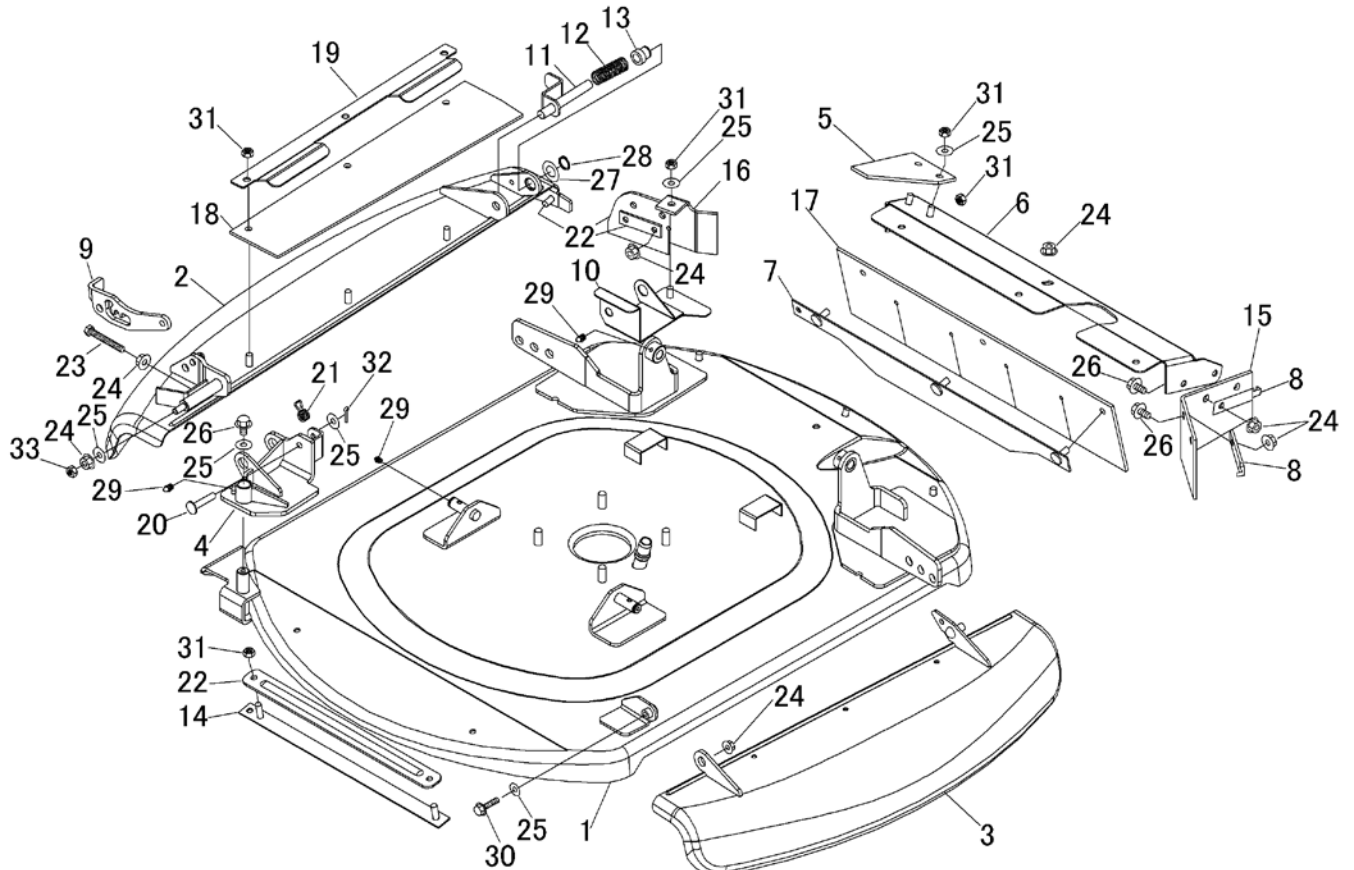

見出 NO.	部品番号 PART NO.	部品名称 PART NAME	個数 Q'ty	型 寸 DESCRIPTION	互 換 性 R/P	適 用 号 機 FROM ~ UP TO SERIAL NO.	備 考 REMARKS
1	5361 4131 000	カリハカバー	COVER	1			
2	5361 4122 000	カバー	COVER	1	Right		
3	5361 4132 000	カバー	COVER	1			
4	5361 4102 000	ブラケット	BRACKET	1	Right		
5	5335 4125 000	ゴムイタ	RUBBER	1			
6	5360 4137 000	ブラケット	BRACKET	1			
7	5332 4115 000	ブラケット	BRACKET	1			
8	5347 4129 000	プレート	PLATE	2			
9	5347 4165 000	プレート	PLATE	1			
10	5347 4104 000	カバー	COVER	1	Right		
11	5335 4106 000	ピン	PIN	1			
12	5116 3075 300	スプリング	SPRING	1			
13	5335 4107 000	ピン	PIN	1			
14	5360 4136 000	ブラケット	BRACKET	1			
15	5321 4124 000	ゴムイタ	RUBBER	1			
16	5335 4123 000	ゴムイタ	RUBBER	1			
17	5332 4113 000	ゴムイタ	RUBBER	1			
18	5347 4109 000	ゴムイタ	RUBBER	1			
19	5347 4106 000	プレート	PLATE	1			
20	0562 0108 040	ヒラアタマピン	PIN	1			
21	5304 4153 000	スプリング	SPRING	1			
22	5360 4135 000	プレート	PLATE	1			
23	A110 0108 050	ボルト	BOLT	1			
24	F301 0108 000	Fナット	NUT	12			
25	0350 0140 822	PW	WASHER	8			
26	K710 0108 016	Fボルト	BOLT	4			
27	0350 0161 630	PW	WASHER	1			
28	0740 0001 600	リング	RING	1			
29	A650 0100 600	グリースニップル	NIPPLE GREASE	5			
30	K814 0108 035	Fボルト	BOLT	1			
31	A351 0108 002	Uナット	NUT	9			
32	0520 0125 016	ワリピン	PIN SPLIT	1			
33	A301 0108 001	ナット	NUT	1			

5361 420A カリハ Cutting Blade

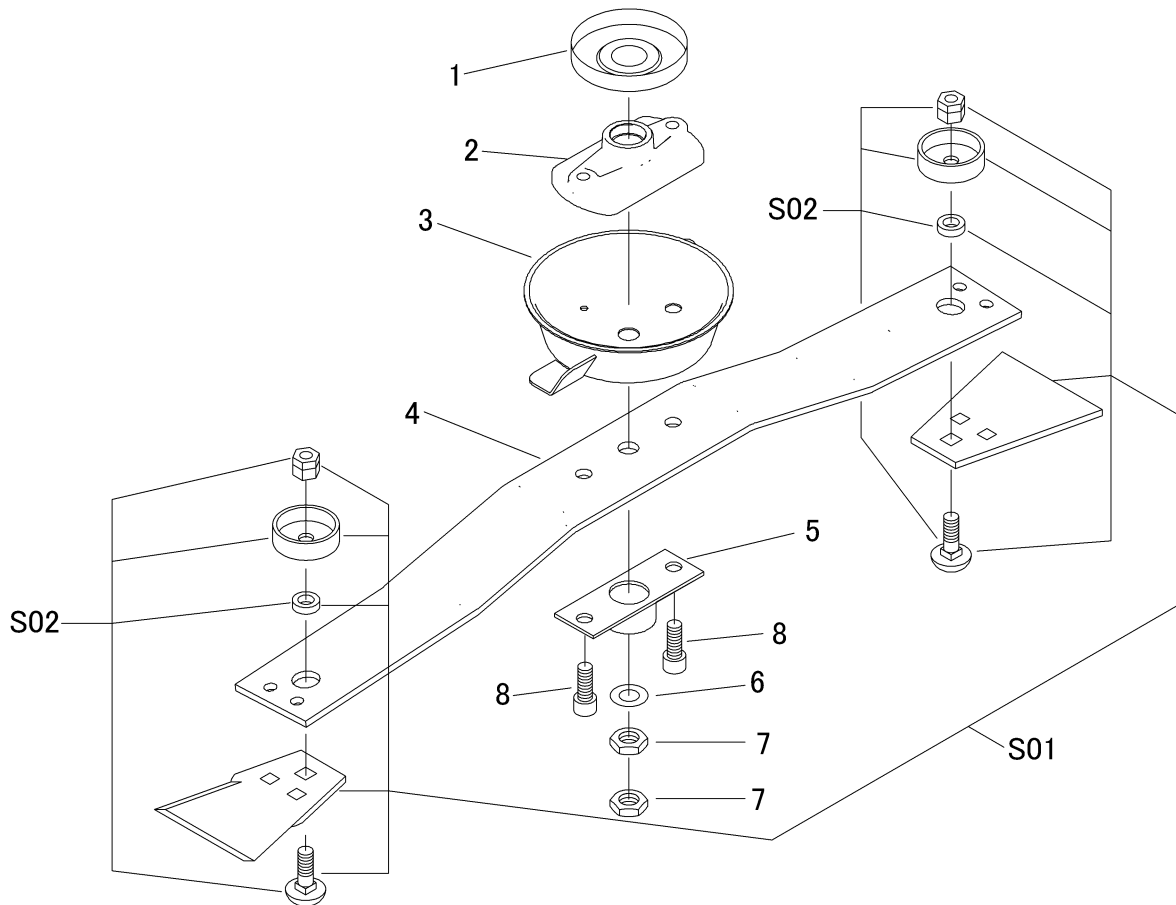

見出	部品番号	部品名称		個数	型 寸	互 換 性	適 用 号 機	備 考
NO.	PART NO.		PART NAME	Q'ty	DESCRIPTION	R/P	FROM ~ UP TO SERIAL NO.	REMARKS
1	5321 4208 000	キャップ	CAP	1				
2	5321 4201 000	ボス	BOSS	1				
3	5321 4202 000	カバー	COVER	1				
4	5361 4202 000	ステー	STAY	1				L=915
5	5321 4207 000	ガード	GUARD	1				
6	0350 0161 630	PW	WASHER	1				
7	A304 0116 003	ナット	NUT	2				
8	A545 0612 030	キャップスクリュー	BOLT	2				
S01	Z321 4206 010	カリハセット(ひろさき)	BLADE set	1				(S02含む)
S02	5310 9906 000	ボルトセット	BOLT set	2				

5360 430A カリハブレーキ Cutting Brake

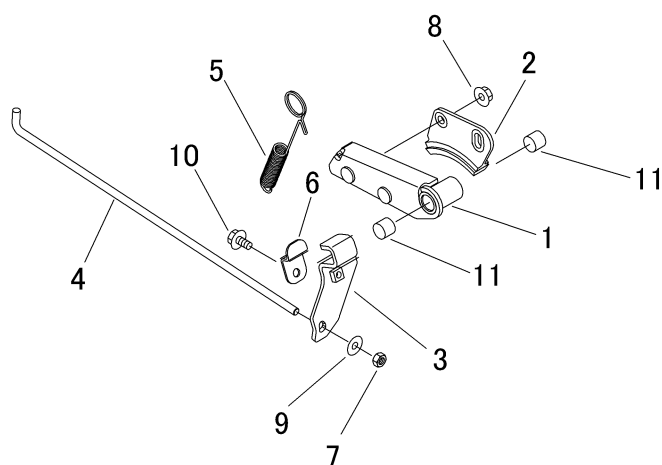

見出	部品番号	部品名称		個数	型 寸	互 換 性	適 用 号 機	備 考
NO.	PART NO.	PART NAME		Q'ty	DESCRIPTION	R/P	FROM ~ UP TO SERIAL NO.	REMARKS
1	5360 4301 000	リンク	LINK	1				
2	5310 4301 001	カリハブレーキ	BRAKE	1				
3	5360 4302 000	ブラケット	BRACKET	1				
4	5360 4303 000	ボルト	BOLT	1				
5	3407 1112 000	スプリング	SPRING	1				
6	5360 4305 000	プレート	PLATE	1				
7	A351 0108 002	Uナット	NUT	1				
8	F301 0108 000	Fナット	NUT	2				
9	0350 0140 818	PW	WASHER	1				
10	K710 0108 016	Fボルト	BOLT	1				
11	0796 0161 815	DUブッシュ	BUSH	2				

5361 510A 001 マーク(日本) Mark(Japan)

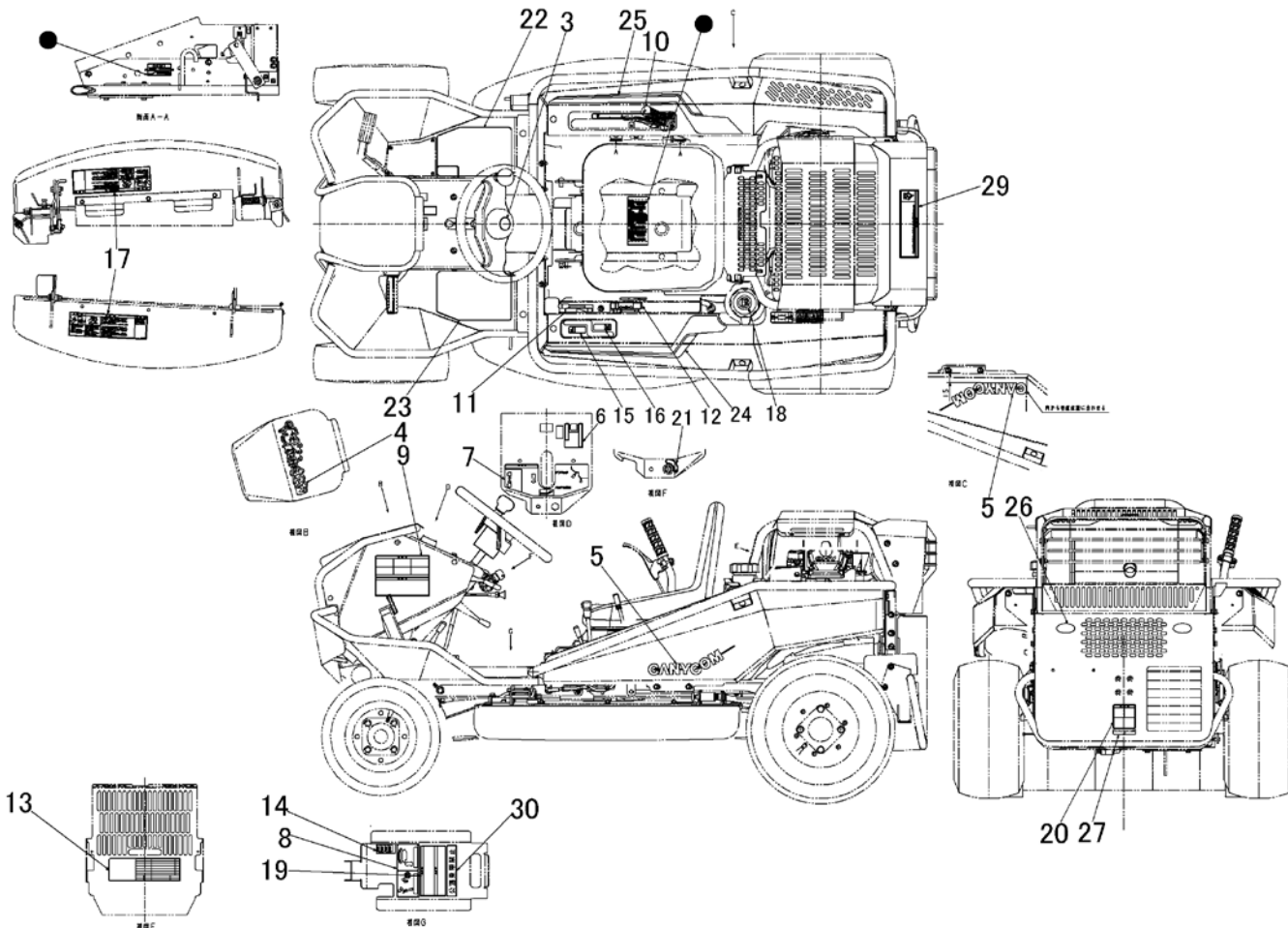

見出	部品番号	部品名称		個数	型 寸	互換性	適用号機	備 考
NO.	PART NO.	PART NAME		Q'ty	DESCRIPTION	R/P	FROM ~ UP TO SERIAL NO.	REMARKS
3	5361 5003 000	マーク	MARK	1				
4	5360 5003 000	マーク	MARK	1				
5	5360 5006 000	マーク	MARK	2				
6	5360 5008 000	マーク	MARK	1				
7	5361 5009 001	マーク	MARK	1				
8	5360 5012 000	マーク	MARK	1				
9	5360 5013 000	ラベル	LABEL	1				
10	5361 5014 000	マーク	MARK	1				
11	5360 5016 000	マーク	MARK	1				
12	5360 5017 000	マーク	MARK	1				
13	5361 5119 000	ラベル	LABEL	1				
14	5360 5021 000	マーク	MARK	1				
15	5347 5081 000	マーク	MARK	1				
16	5347 5082 000	マーク	MARK	1				
17	5347 5026 000	マーク	MARK	2				
18	5321 5016 000	マーク	MARK	1				
19	5347 5025 001	マーク	MARK	1				
20	5321 5024 000	マーク	MARK	1				
21	5360 5023 000	マーク	MARK	1				
22	5360 5024 000	ノンスリップシート	NONSLIPSHEET	1				
23	5360 5025 000	ノンスリップシート	NONSLIPSHEET	1				
24	5361 5103 000	ラベル	LABEL	1				
25	5361 5104 000	ラベル	LABEL	1				
26	3570 5026 000	マーク	MARK	2				
27	5360 5029 000	マーク	MARK	1				
29	5360 5032 000	マーク	MARK	1				
30	3611 5011 000	コウドウジョウシャキン	MARK	1				

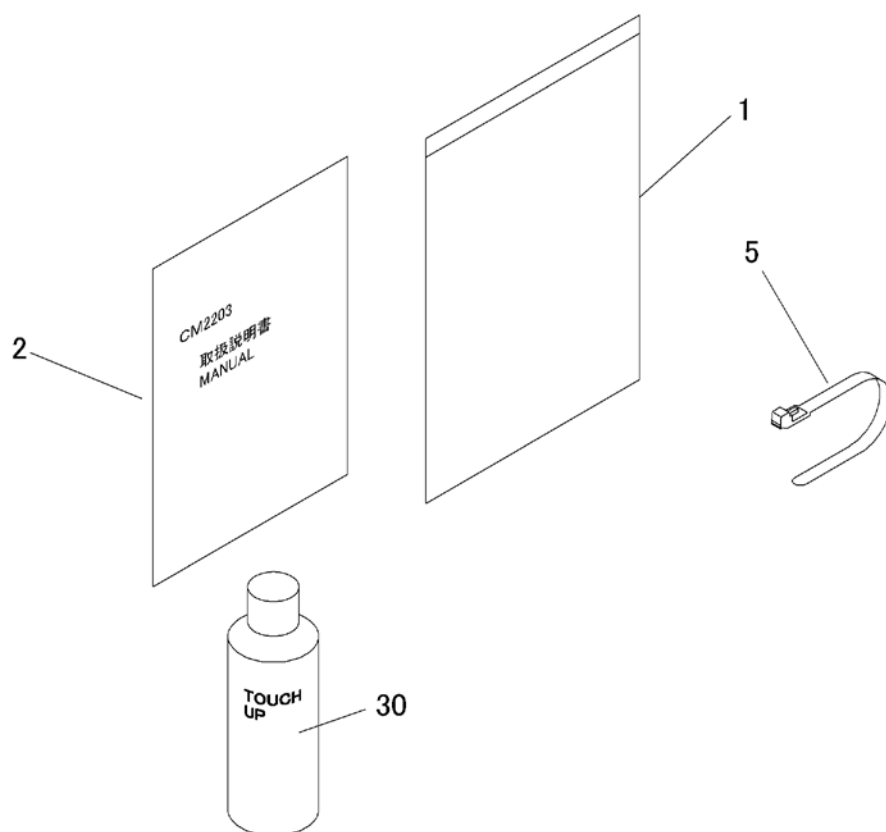

見出	部品番号	部品名称		個数	型 寸	互換性	適用号機	備 考
NO.	PART NO.	PART NAME		Q'ty	DESCRIPTION	R/P	FROM ~ UP TO SERIAL NO.	REMARKS
1	5360 5311 000	バッグ	BAG	1				
2	5361 5401 000	トリアツカイセツメイショ	MANUAL	1				
5	3637 0254 000	プラスチックバンド	BAND	1				
30	Z9999 6031 000	スプレー(ホ`テイ類)	SPRAY	1	ホルド`			Option
30	Z9999 6032 000	スプレー(カハ`類)	SPRAY	1	ローズレツト`			Option
30	Z9999 6018 000	スプレー(カリハカハ`類)	SPRAY	1	ナチュラルイエロー			Option

配線図

5361 0211 000 DAIAGRAM

