

CANYCOM

PARTS LIST

CM1807



5367 000A 000 エンジン ENGINE

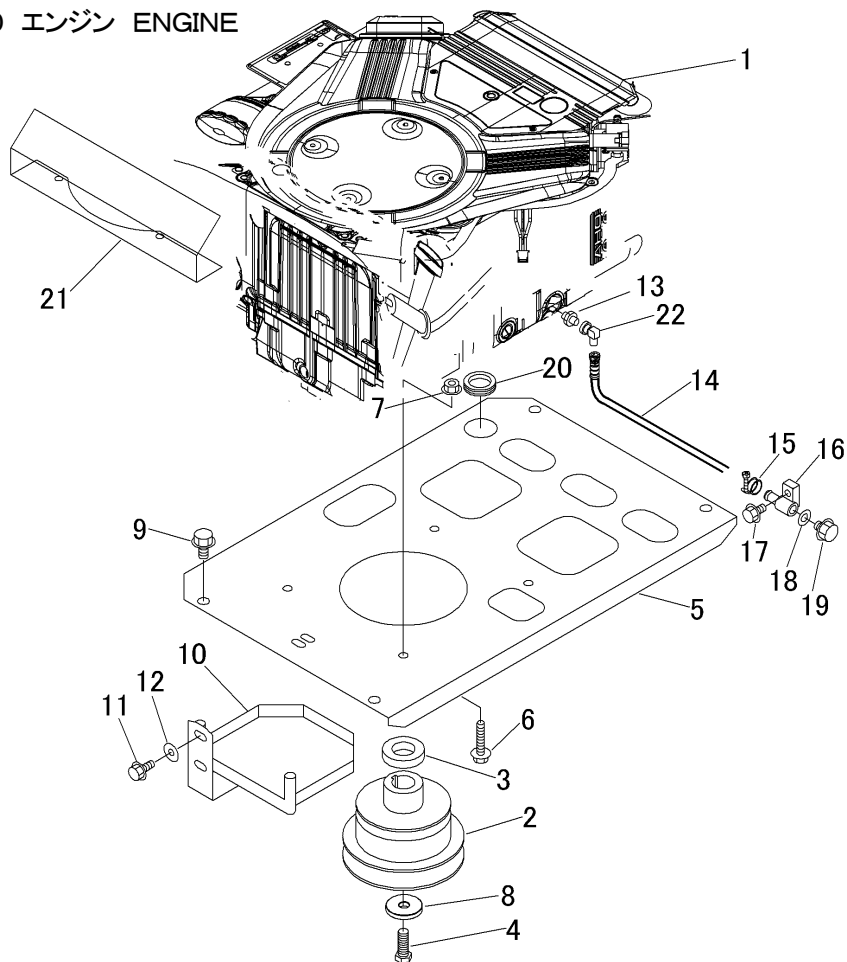

見出	部品番号	部品名称		個数	型 寸	互 換 性	適用号機	備 考
NO.	PART NO.	PART NAME		Q'ty	DESCRIPTION	R/P	FROM ~ UP TO SERIAL NO	REMARKS
1	5367 0001 001	エンジン	ENGINE	1				
2	5367 0002 000	プーリ	PULLEY	1				
3	5364 0007 000	カラー	COLLAR	1				
4	5305 0009 000	ユニファイネジ	BOLT	1	8T			
5	5367 0003 000	ベース	BASE	1				
6	K814 0108 040	Fボルト	BOLT	4	M8*40(8T)			
7	F301 0108 000	Fナット	NUT	4	M8			
8	3570 0036 000	ワッシャ	WASHER	1				
9	K710 0110 020	Fボルト	BOLT	4				
10	5367 0007 000	ストップ	STOPPER	1				
11	K710 0108 020	Fボルト	BOLT	2	M8*20(7T)			
12	0350 0140 822	PW	WASHER	2	8*22*1.6			
13	5367 0012 000	アダプタ	ADAPTER	1				
14	5367 0008 001	ホース	HOSE	1				
15	0050 1100 190	ホースバンド	HOSE BAND	1				
16	5367 0009 000	ドレン	DRAIN	1				
17	K710 0108 016	Fボルト	BOLT	1	M8*16(7T)			

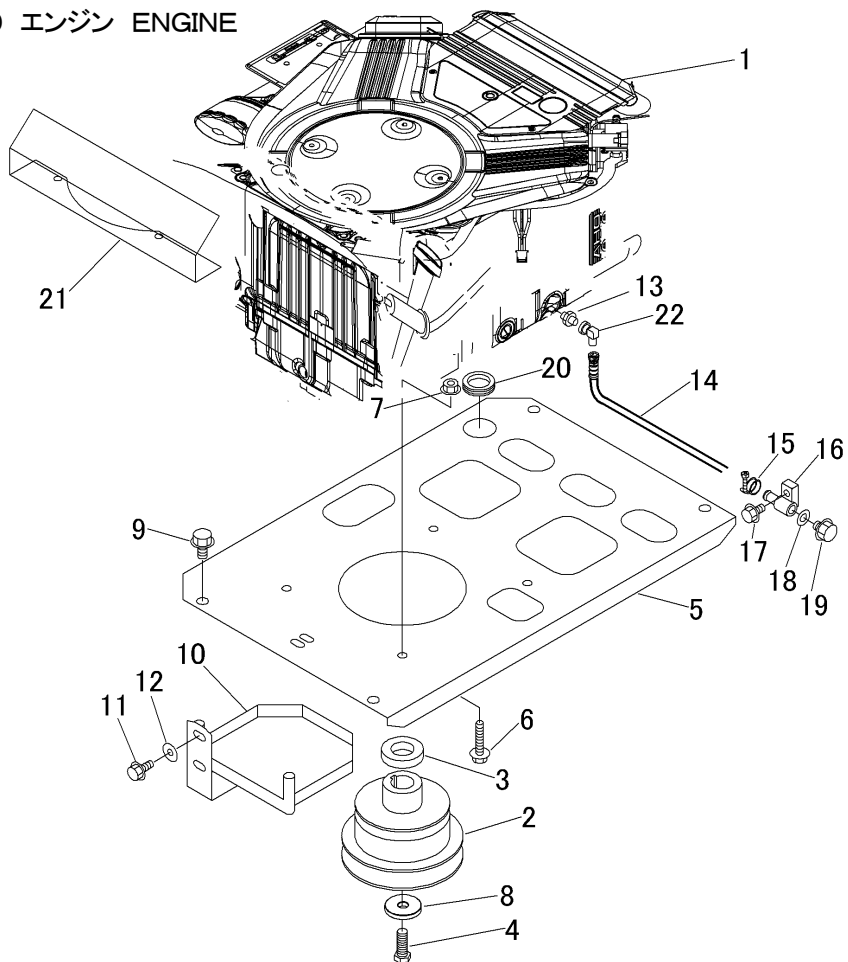

見出	部品番号	部品名称		個数	型 寸	互換性	適用号機	備考
NO.	PART NO.	PART NAME		Q'ty	DESCRIPTION	R/P	FROM ~ UP TO SERIAL NO	REMARKS
18	0833 0001 000	シールワッシャ	WASHER	1	M10			
19	K712 0110 012	Fボルト	BOLT	1	M10*12 P=1.25			
20	0040 1303 600	グロメット	GROMMET	1				
21	5367 0011 000	プレート	PLATE	1				
22	5367 0013 000	エルボ	ELBOW	1				

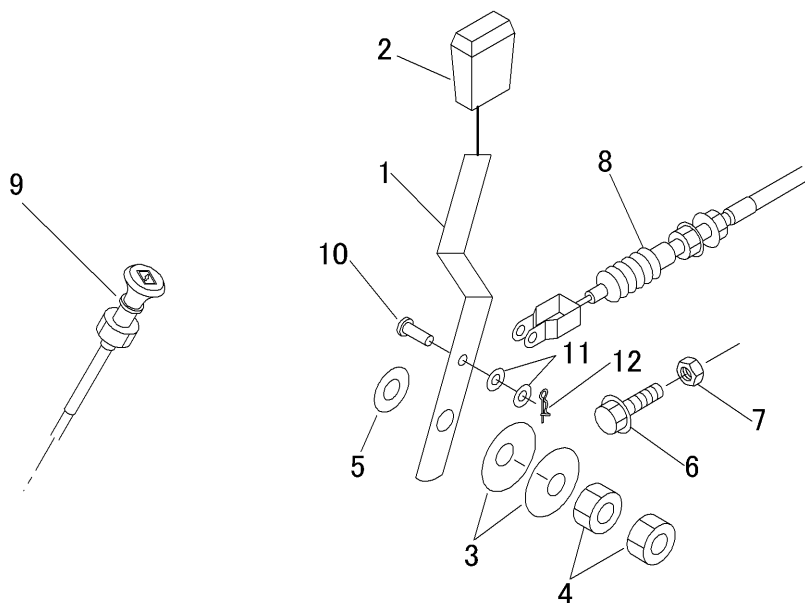

見出	部品番号	部品名称		個数	型 寸	互換性	適用号機	備 考
NO.	PART NO.	PART NAME		Q'ty	DESCRIPTION	R/P	FROM ~ UP TO SERIAL NO	REMARKS
1	5367 0101 000	プレート	PLATE	1				
2	3533 1165 000	グリップ	GRIP	1				
3	5367 0101 500	サラハネ	SPRING	2				
4	A301 0112 001	ナット	NUT	2	M12			
5	0350 0151 226	PW	PW	1				
6	K710 0108 030	Fボルト	BOLT	1				
7	A301 0108 001	ナット	NUT	1	M8			
8	5367 0102 000	ワイヤー	WIRE	1				
9	5367 0103 000	ワイヤー	WIRE	1				
10	0562 0106 018	ヒラアタマピン	PIN	1				
11	0350 0130 613	PW	WASHER	2	6*13*1.0			
12	0523 0106 000	スナップピン	PIN SNAP	1				

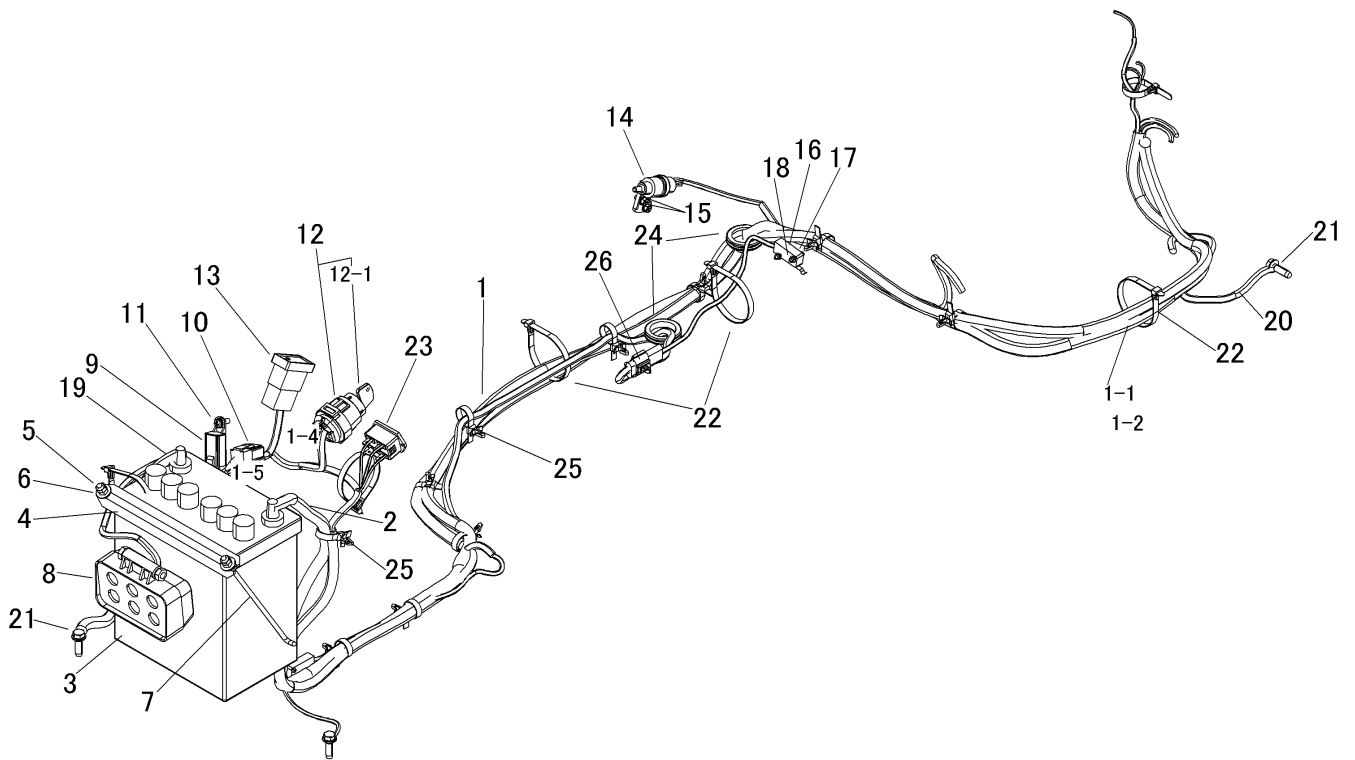

見出	部品番号	部品名称		個数	型 寸	互換性	適用号機	備考
NO.	PART NO.	PART NAME		Q'ty	DESCRIPTION	R/P	FROM ~ UP TO SERIAL NO	REMARKS
1	5367 0202 000	ハーネス	HARNESS	1				
1-1	0980 1003 002	ヒューズ	FUSE	1	30A			
1-2	0980 1001 002	ヒューズ	FUSE	1	10A			
1-4	5367 0205 100	コネクタ	CONNECTOR	1				
1-5	5116 0695 900	テイクウ	RESISTOR	1				
2	0980 7202 504	プラスコード	PLUS CODE	1				
3	3705 3901 000	バッテリー	BATTERY	1				
4	5367 0203 000	プレート	PLATE	1				
5	A300 0106 001	ナット	NUT	4	M6			
6	0350 0140 618	PW	WASHER	2	6*18*1.6			
7	5201 0203 000	バッテリーリツケボルト	BOLT	2				
8	5367 0204 000	ランプ	LAMP	1				
9	3714 0491 000	リレー	RELAY	1				
10	5309 0254 000	ハーネス	HARNESS	1				
11	H242 0106 016	ナセムスB	SCREW	1	M6*16			
12	3718 0425 000	メインスイッチAssy	SWICHT	1				
12-1	3718 0425 100	キーAssy	KEY	1				

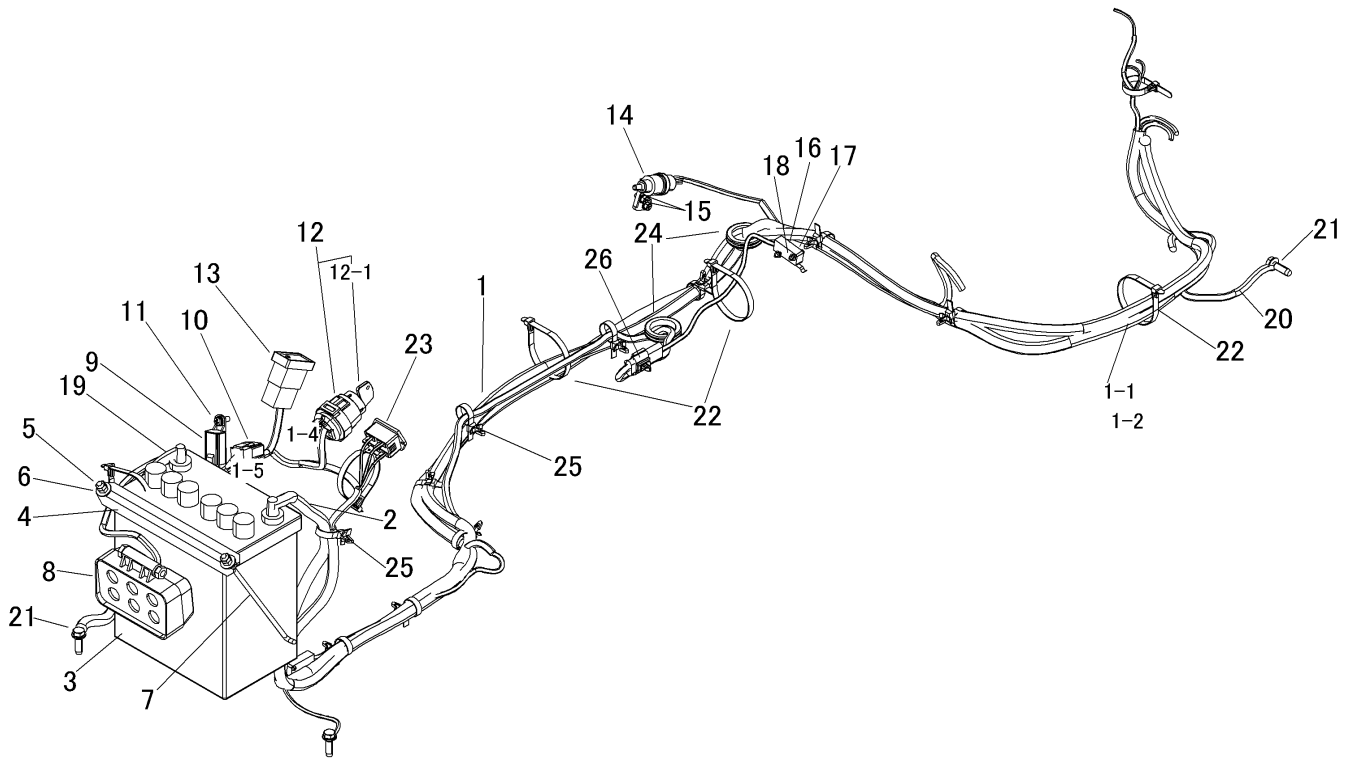

見出	部品番号	部品名称		個数	型 寸	互換性	適用号機	備考
NO.	PART NO.	PART NAME		Q'ty	DESCRIPTION	R/P	FROM ~ UP TO SERIAL NO	REMARKS
13	5367 0205 000	スイッチ	SWITCH	1				
14	5310 0208 000	スイッチ	SWITCH	1				
15	F204 0105 012	セムスA	BOLT	2				
16	5306 3541 000	スイッチ	SWITCH	2				
17	F242 0103 020	ナベセムスA	SCREW	4				
18	F300 0103 001	Fナット	NUT	4	M3			
19	3643 0217 000	マイナスコード	MINUSCODE	1				
20	3522 0231 000	マイナスコード	MINUSCODE	1				
21	3522 0238 100	タプタイト	TAPTIGHT	3				
22	4106 0311 000	プラスチックバンド	BAND	6				
23	5347 0213 000	アワメータ	METER	1				
24	0040 1303 600	グロメット	GROMMET	2				
25	4106 0312 000	クリップ	BAND	10				
26	5229 0615 000	クリップ	CLIP	1				

5367 030A 000 ネリヨウタンク FUEL TANKk

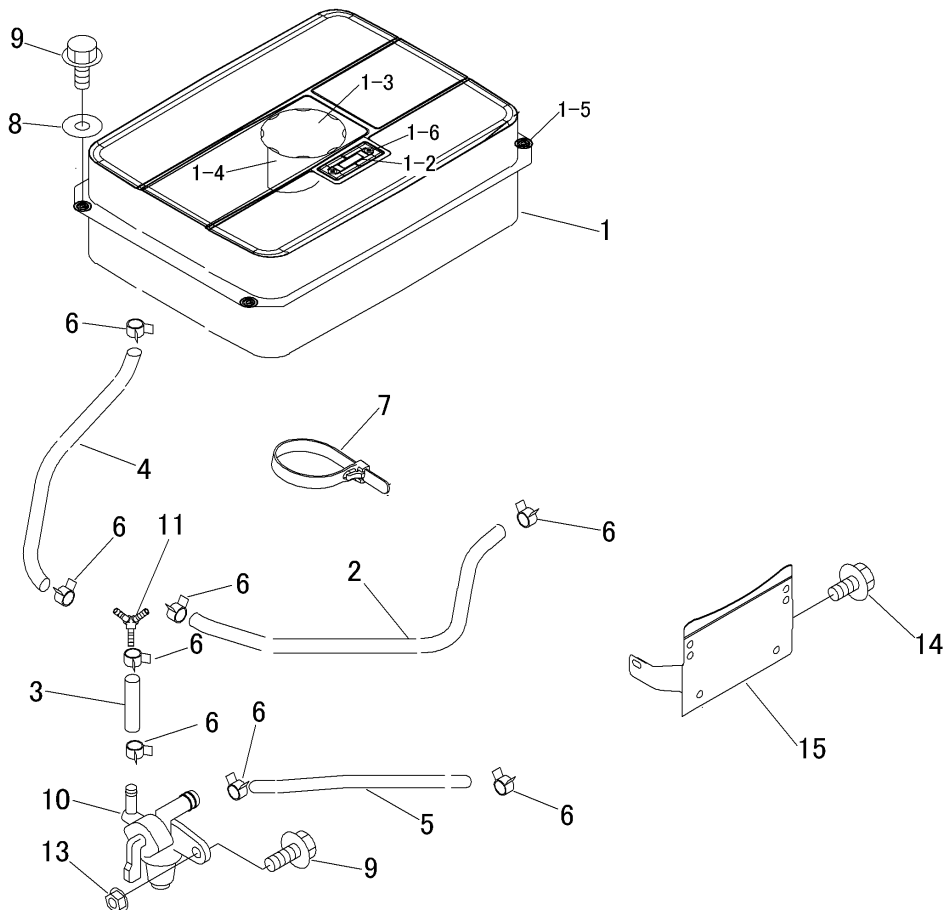

見出	部品番号	部品名称		個数	型 寸	互 換 性	適 用 号 機	備 考
NO.	PART NO.	PART NAME		Q'ty	DESCRIPTION	R/P	FROM ~ UP TO SERIAL NO	REMARKS
1	5367 0301 000	タンクAssy	TANKASSY	1				
1-2	5367 0303 000	メータ	MATER	1				
1-3	5367 0304 000	キャップ	CAP	1				
1-4	5367 0305 000	フィルタ	FILTER	1				
1-5	5367 0306 000	ウケゴム	RUBBER	4				
1-6	A222 0105 016	サコネジ	SCREW	2	M5*16			
2	5367 0307 000	ホース	HOSE	1				
3	5367 0308 000	ホース	HOSE	1				
4	3673 0522 000	ホース	HOSE	1				
5	5367 0311 000	ホース	HOSE	1				
6	0050 3112 006	ホースクリップ	CLAMP HOSE	7				
7	3513 3131 000	プラスチックバンド	BAND	4				
8	0350 0140 618	PW	WASHER	4	6*18*1.6			
9	K700 0106 020	Fボルト	BOLT	5				
10	5305 0329 000	フェューエルコック	COCK	1				
11	5367 0312 000	アダプタ	ADAPTER	1				
12	0050 3113 006	ホースクリップ	CLAMP HOSE	1				

5367 030A 000 ネリヨウタンク FUEL TANKk

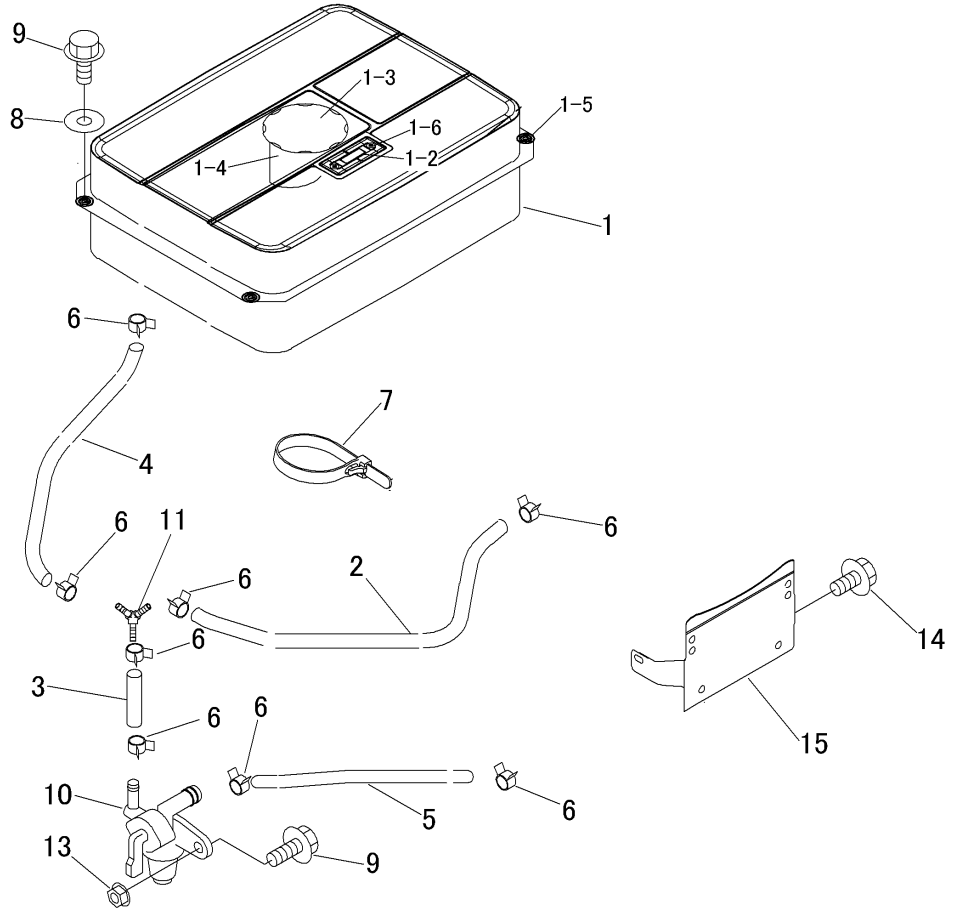

見出	部品番号	部品名称		個数	型 寸	互換性	適用号機	備考
NO.	PART NO.	PART NAME		Q'ty	DESCRIPTION	R/P	FROM ~ UP TO SERIAL NO	REMARKS
13	F300 0106 000	Fナット	NUT	1	M6			
14	K710 0108 016	Fボルト	BOLT	1	M8*16(7T)			
15	5367 0313 000	プレート	PLATE	1				

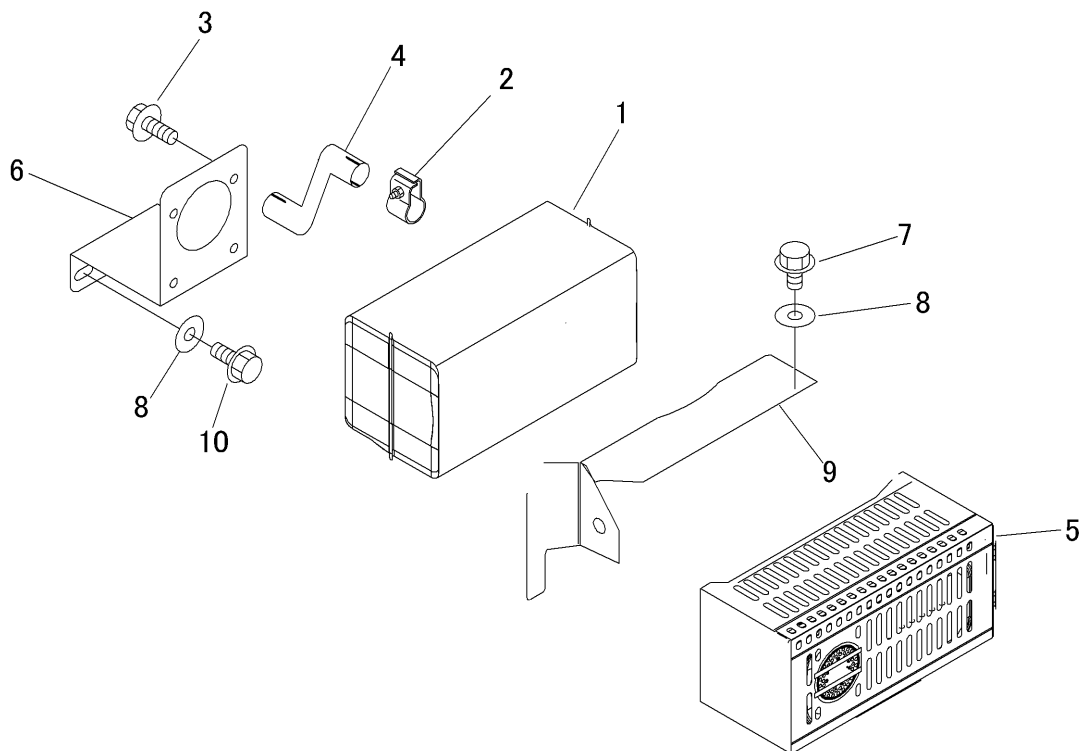

見出	部品番号	部品名称		個数	型 寸	互換性	適用号機	備 考
NO.	PART NO.	PART NAME		Q'ty	DESCRIPTION	R/P	FROM ~ UP TO SERIAL NO	REMARKS
1	5367 0451 000	マフラー	MUFFLER	1				
2	5305 0033 000	マフラー・クランプ	BAND	1				
3	5367 0452 000	6カクスクリュウ	BOLT	4				
4	5367 0453 000	エキゾーストパイプ	EXPIPE	1				
5	5367 0454 001	カバー	COVER	1				
6	5367 0455 000	プレート	PLATE	1				
7	K710 0108 016	Fボルト	BOLT	7	M8*16(7T)			
8	0350 0140 822	PW	WASHER	9	8*22*1.6			
9	5367 0456 001	プレート	PLATE	1				
10	K710 0108 020	Fボルト	BOLT	2	M8*20(7T)			

5367 120B 000 カバー(欧州) COVER(CE)

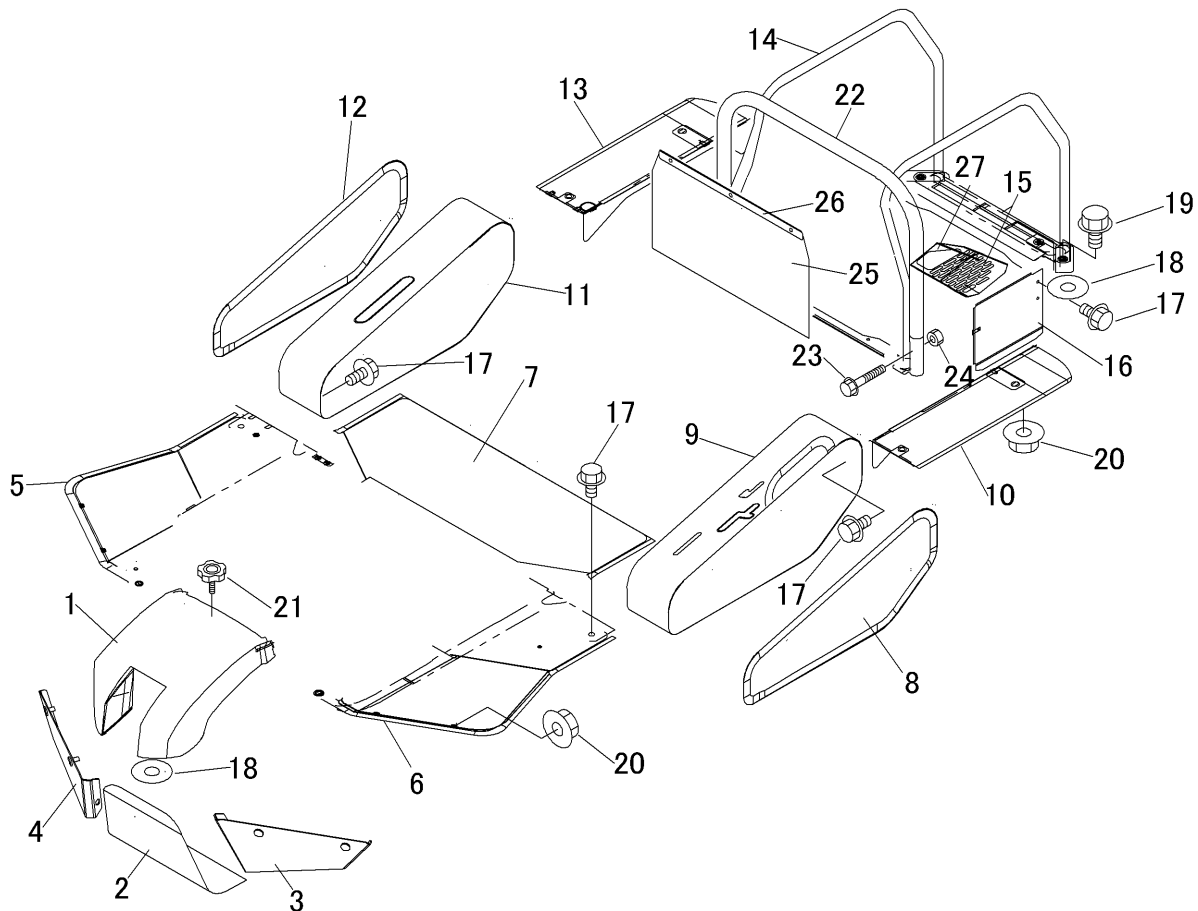

見出	部品番号	部品名称		個数	型 寸	互	適 用 号 機	備 考
NO.	PART NO.	PART NAME		Q'ty	DESCRIPTION	R/P	FROM ~ UP TO SERIAL NO	REMARKS
1	5367 1201 000	カバー	COVER	1				
2	5367 1202 000	カバー	COVER	1				
3	5367 1203 000	バンパ	BUMPER	1				
4	5367 1204 000	バンパ	BUMPER	1				
5	5367 1205 000	ステップ	STEP	1				
6	5367 1206 000	ステップ	STEP	1				
7	5367 1207 000	マット	MAT	1				
8	5367 1208 000	カバー	COVER	1				
9	5367 1209 000	カバー	COVER	1				
10	5367 1211 000	カバー	COVER	1				
11	5367 1212 000	カバー	COVER	1				
12	5367 1213 000	カバー	COVER	1				
13	5367 1214 000	カバー	COVER	1				
14	5367 1225 000	ガード	GUARD	1				
15	5367 1218 000	ブラケット	BRACKET	1				
16	5367 1219 000	プレート	PLATE	1				
17	K710 0108 016	Fボルト	BOLT	26	M8*16(7T)			

5367 120B 000 カバー(欧州) COVER(CE)

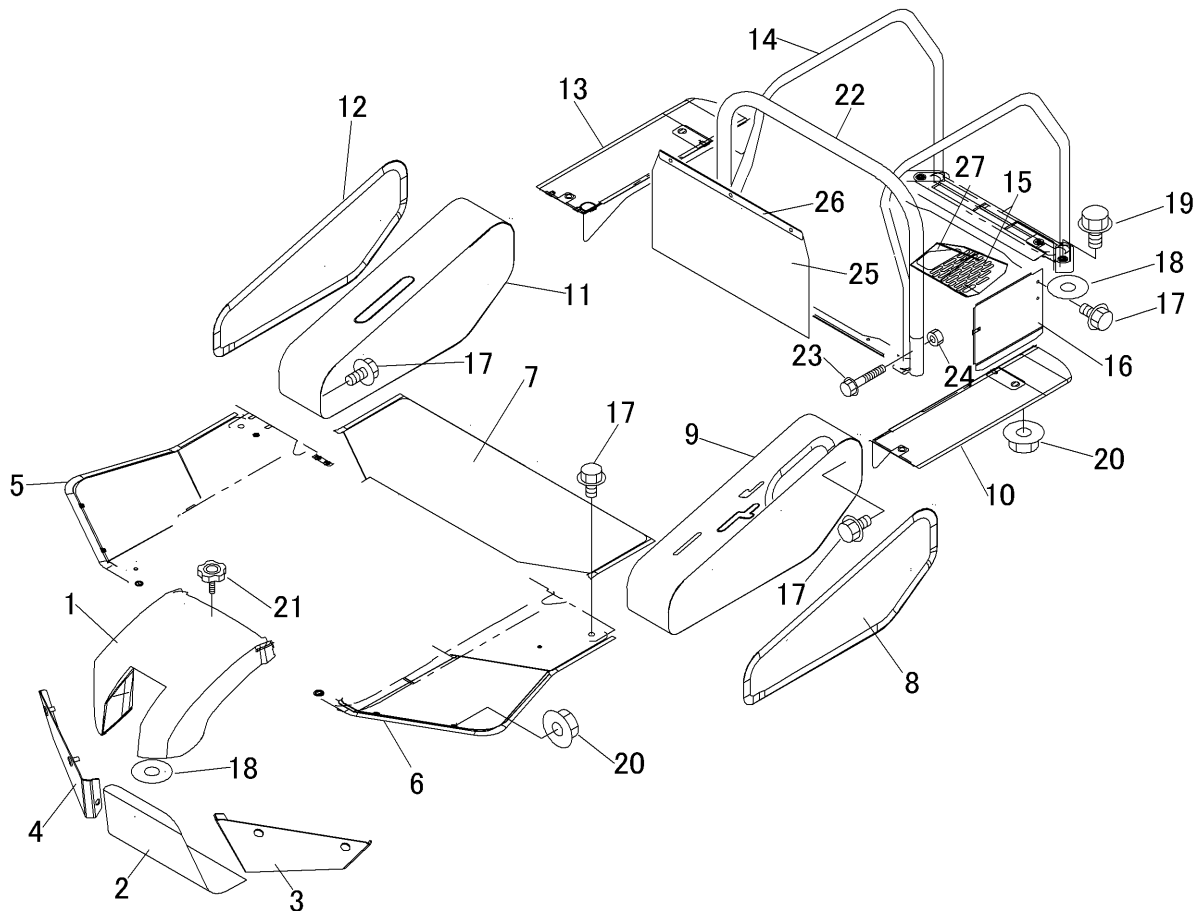

見出	部品番号	部品名称		個数	型 寸	互換性	適用号機	備考
NO.	PART NO.	PART NAME		Q'ty	DESCRIPTION	R/P	FROM ~ UP TO SERIAL NO	REMARKS
18	0350 0140 822	PW	WASHER	10	8*22*1.6			
19	K710 0110 020	Fボルト	BOLT	6				
20	F301 0108 000	Fナット	NUT	16	M8			
21	5310 3013 000	ノボルト	BOLT	1				
22	5367 1226 000	パイプ	PIPE	1				
23	K814 0110 050	Fボルト	BOLT	2	M10*50(8T)			
24	A351 0110 002	Uナット	NUT	2	M10			
25	5367 1221 000	ゴム垫	RUBBER	1				
26	5367 1222 000	プレート	PLATE	1				
27	5367 1223 000	インシュレータ	INSULATOR	1				
28	A252 0180 020	トラスコネジ	SCREW	3				

5367 200A 000 ミッション TRANSMISSION

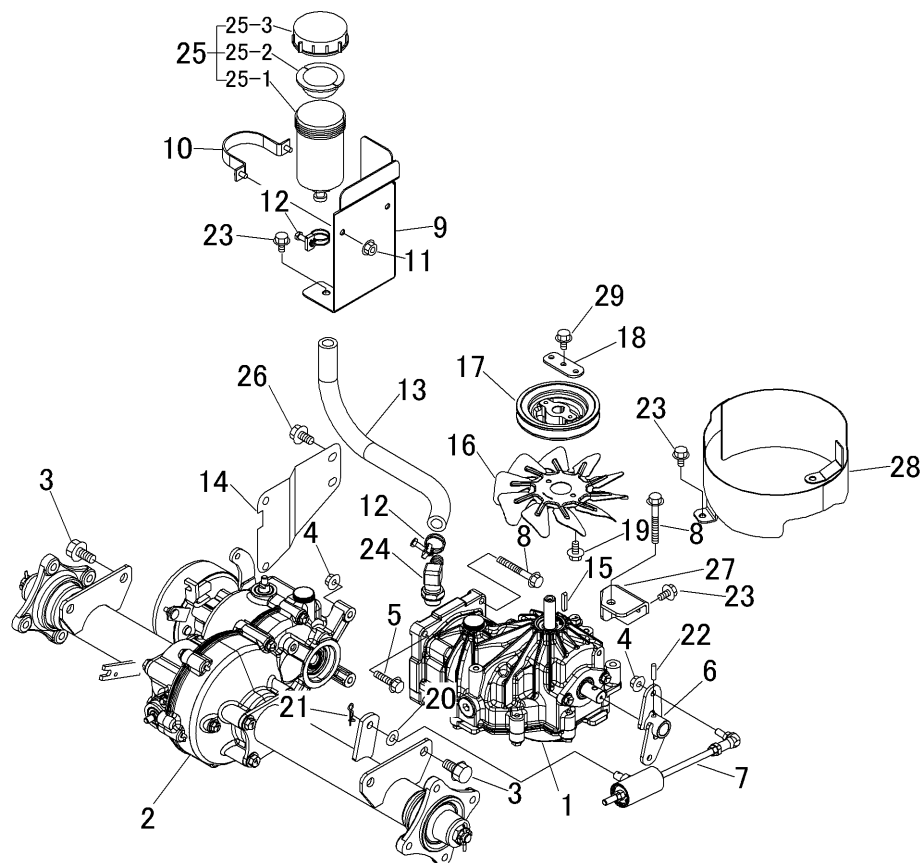

見出	部品番号	部品名称		個数	型 寸	互換性	適用号機	備考
NO.	PART NO.	PART NAME		Q'ty	DESCRIPTION	R/P	FROM ~ UP TO SERIAL NO	REMARKS
1	8001 C000 000	HST ASSY	HST ASSY	1				
2	5367 800A 000	ミッションAssy	TRANSMISSION	1				
3	K712 0612 025	Fボルト	BOLT	4	M12*25			
4	F301 0108 000	Fナット	NUT	4	M8			
5	K710 0108 035	Fボルト	BOLT	2				
6	5367 2002 000	リンク	LINK	1				
7	5367 2003 000	HSTニュートラルアッソ	NEUTRALASSY	1				
8	K814 0108 060	Fボルト	BOLT	3	M8*60(8T)			
9	5367 2004 000	プレート	PLATE	1				
10	5332 2012 000	ブラケット	BRACKET	1				
11	F300 0106 000	Fナット	NUT	2	M6			
12	0050 1100 250	ホースバンド	CLAMP HOSE	2				
13	5309 2065 000	ホース	HOSE	1				
14	5367 2005 000	プレート	PLATE	1				
15	0572 0005 028	キー	KEY	1				
16	5367 2006 000	ファン	FAN	1				
17	5367 2007 000	プーリ	PULLEY	1				

5367 200A 000 ミッション TRANSMISSION

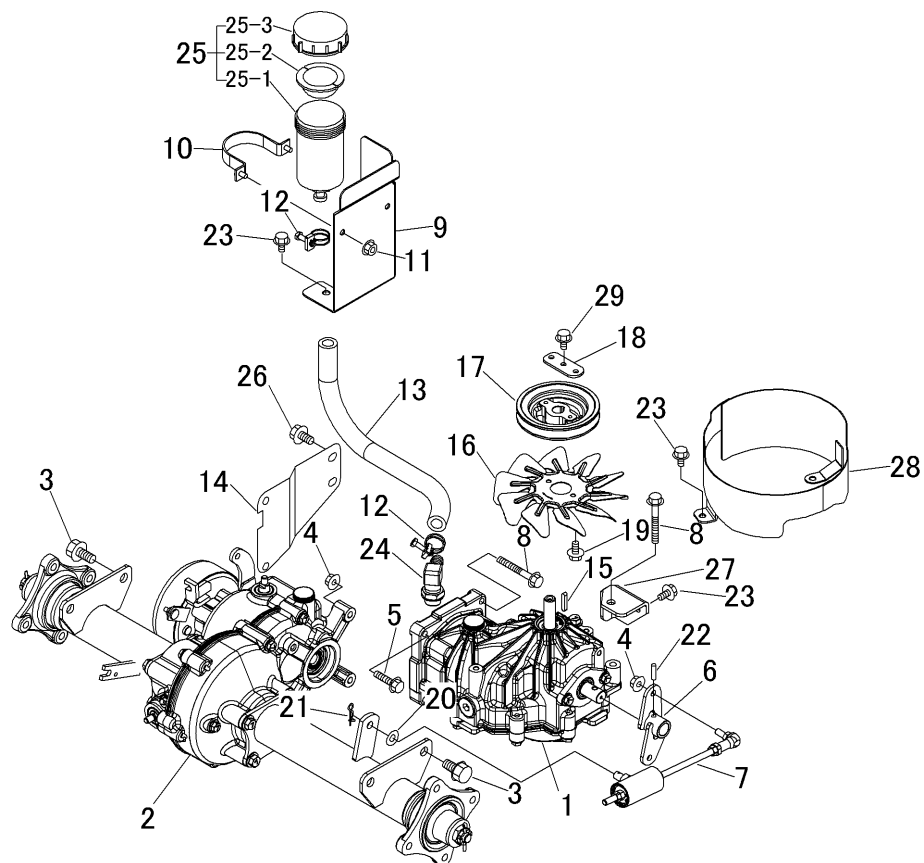

見出	部品番号	部品名称		個数	型 寸	互 換 性	適 用 号 機	備 考
NO.	PART NO.	PART NAME		Q'ty	DESCRIPTION	R/P	FROM ~ UP TO SERIAL NO	REMARKS
18	5360 2009 000	プレート	PLATE	1				
19	K700 0106 014	Fボルト	BOLT	4	M6*14(7T)			
20	0350 0141 022	PW	WASHER	1	10*22*1.6			
21	0523 0110 000	スナップピン	PIN SNAP	1				
22	0550 0006 030	スプリングピン	PIN SPRING	1				
23	K710 0108 016	Fボルト	BOLT	6	M8*16(7T)			
24	3676 6124 000	アダプタ	ADAPTER	1				
25	5313 2015 000	タンクアッシ	TANK	1				
25-1	5313 2015 100	タンク	TANK	1				
25-2	5313 2015 200	パッキン	PACKING	1				
25-3	5313 2015 300	キャップ	CAP	1				
26	K710 0110 020	Fボルト	BOLT	2				
27	5367 2008 000	プレート	PLATE	1				
28	5367 2009 000	ファンカバー	FAN COVER	1				
29	K700 0606 016	Fボルト	BOLT	1				

5367 210A 000 フロントアクスル FRONT AXLE

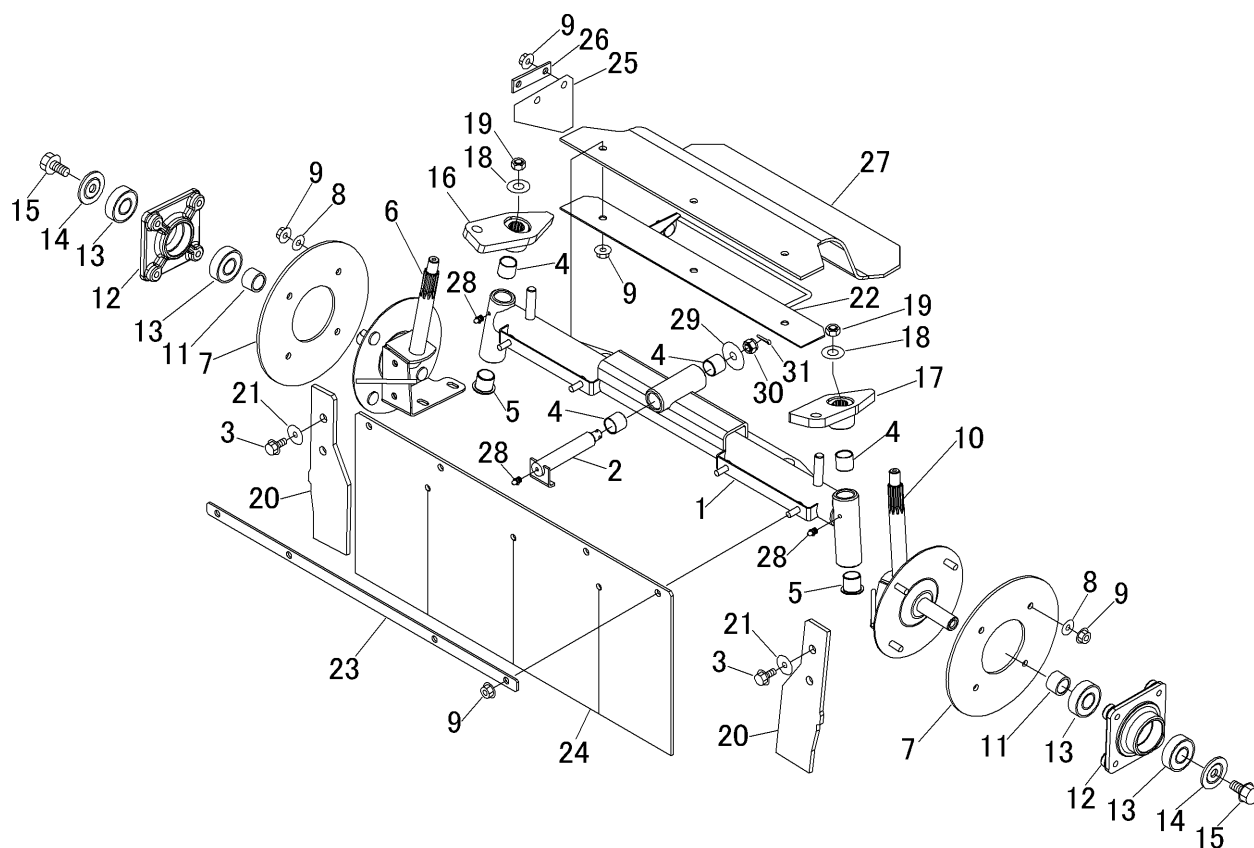

見出	部品番号	部品名称		個数	型 寸	互換性	適用号機	備考
NO.	PART NO.	PART NAME		Q'ty	DESCRIPTION	R/P	FROM ~ UP TO SERIAL NO	REMARKS
1	5367 2101 000	ゼンシャシク	F-AXLE	1				
2	5367 2102 000	ケンカジク	PIN	1				
3	K710 0108 020	Fボルト	BOLT	4	M8*20(7T)			
4	5333 2102 000	ブッシュ	BUSH	4				
5	5333 2103 000	ブッシュ	BUSH	2				
6	5367 2103 000	ステアリングナックルR	KNUCKLE R	1				
7	5306 2121 000	カバー	COVER	2				
8	0350 0140 822	PW	WASHER	8	8*22*1.6			
9	F301 0108 000	Fナット	NUT	17	M8			
10	5367 2104 000	ステアリングナックルL	KNUCKLE L	1				
11	5367 2105 000	パイプ	PIPE	2				
12	5305 2126 000	ホイールホース	HUB	2				
13	0750 0562 044	ベアリング	BEARING	4				
14	5367 2106 000	マルサ	WASHER	2				
15	K712 0112 025	Fボルト	BOLT	2	M12*25			
16	5367 2107 000	ナックルアームR	ARM R	1				
17	5367 2108 000	ナックルアームL	ARM L	1				

5367 210A 000 フロントアクスル FRONT AXLE

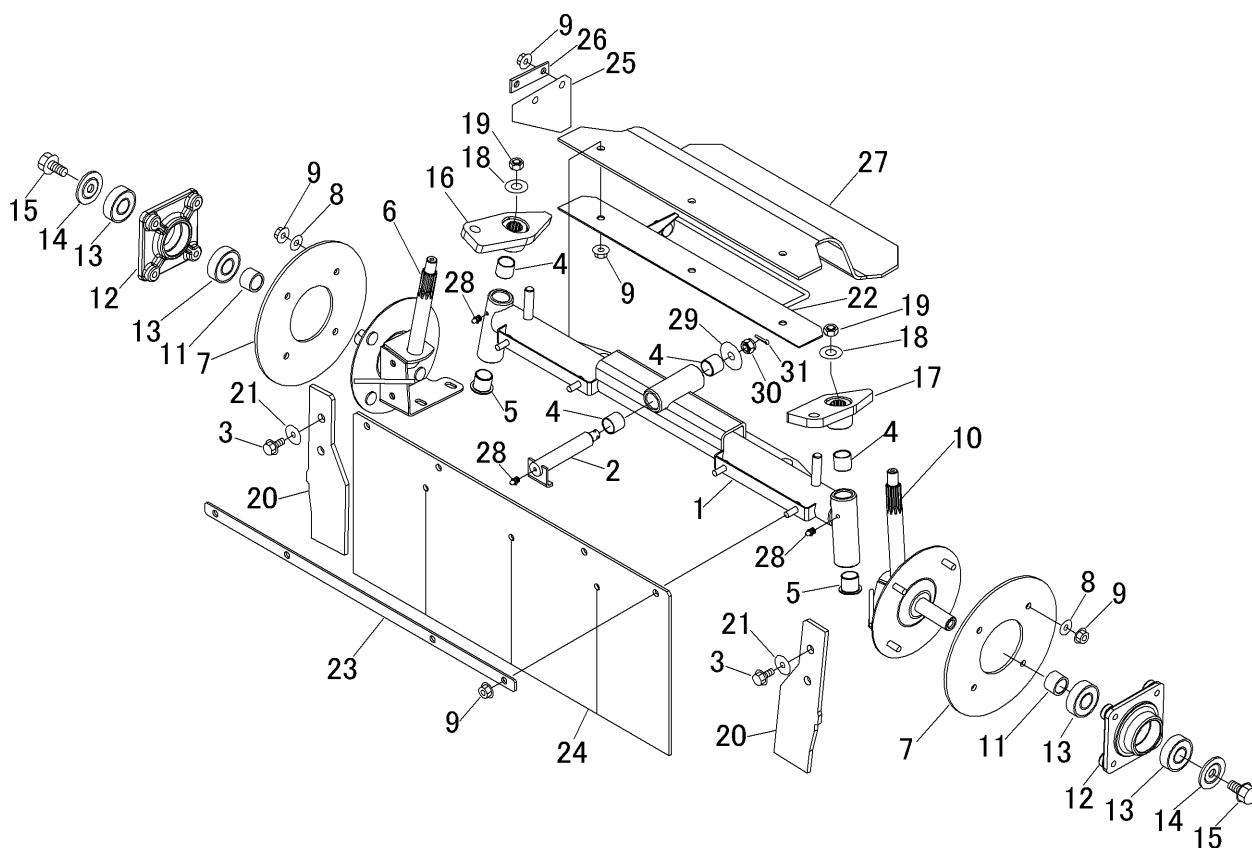

見出	部品番号	部品名称		個数	型 寸	互換性	適用号機	備考
NO.	PART NO.	PART NAME		Q'ty	DESCRIPTION	R/P	FROM ~ UP TO SERIAL NO	REMARKS
18	0350 0161 430	PW	WASHER	2	14*30*3.0			
19	A350 0114 001	Uナット	NUT	2	M14			
20	5367 2109 000	ゴムイタ	RUBBER	2				
21	0350 0160 828	PW	WASHER	4	8*28*3.0			
22	5367 2111 000	ブラケット	BRACKET	1				
23	5367 2112 000	プレート	PLATE	1				
24	5367 2113 000	ゴムイタ	RUBBER	1				
25	5367 2114 000	ゴムイタ	RUBBER	1				
26	5335 2113 000	プレート	PLATE	1				
27	5367 2115 000	ゴムイタ	RUBBER	1				
28	A650 0100 600	グリースニップル	NIPPLE GREASE	3	A-M6			
29	0350 0161 240	PW	WASHER	1	12*40*3.2			
30	A311 0101 221	キャッスルナット	CASTLE NUT	1	M12			
31	0520 0132 032	ワリピン	PIN SPLIT	1	3.2*32			

5367 220A 000 ゼンリンタイヤ FRONT TIRE

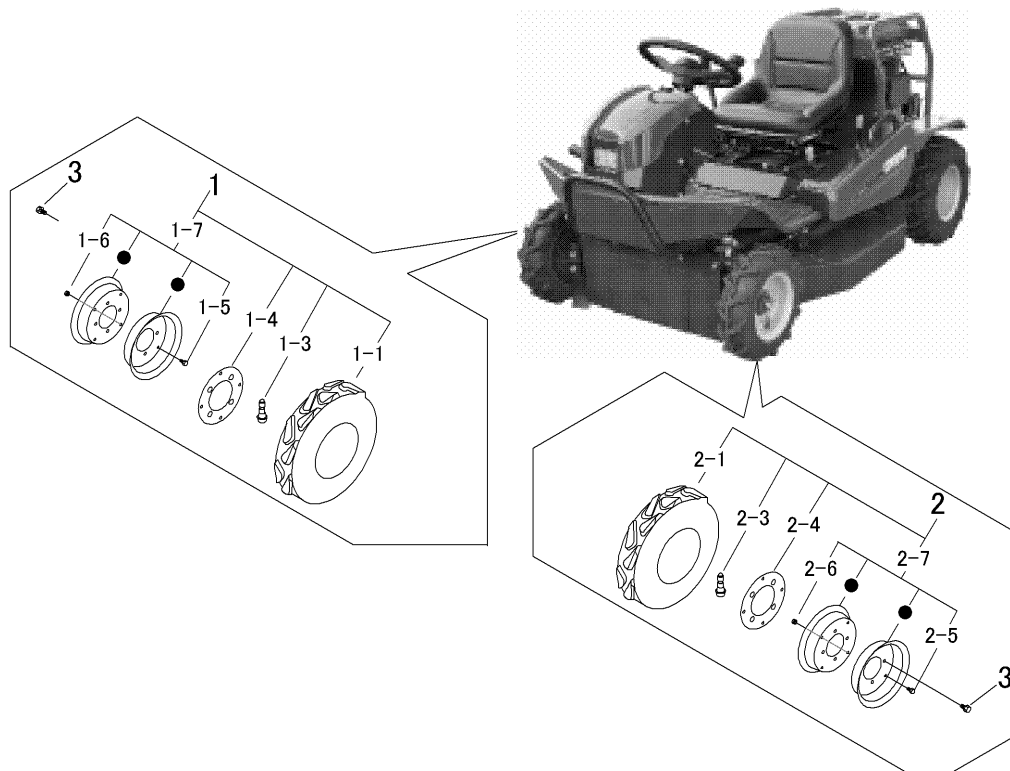

見出	部品番号	部品名称		個数	型 寸	互換性	適用号機	備考
NO.	PART NO.	PART NAME		Q'ty	DESCRIPTION	R/P	FROM ~ UP TO SERIAL NO	REMARKS
1	5367 2201 000	タイヤAssyR	TIRE	1	3.50-7-4PR			
1-1	5367 2202 000	タイヤ	TIRE	1				
1-3	5347 2304 000	バルブ	VALVE	1	TR413			
1-4	5347 2206 000	パッキン	SEAL	1				
1-5	K710 0108 016	Fボルト	BOLT	4	M8*16(7T)			
1-6	H301 0108 001	Sナット	NUT	4				
1-7	5313 2202 000	リムAssy	WHEEL	1				
2	5367 2203 000	タイヤAssyL	TIRE	1	3.50-7-4PR			
2-1	5367 2202 000	タイヤ	TIRE	1				
2-3	5347 2304 000	バルブ	VALVE	1	TR413			
2-4	5347 2206 000	パッキン	SEAL	1				
2-5	K710 0108 016	Fボルト	BOLT	4	M8*16(7T)			
2-6	H301 0108 001	Sナット	NUT	4				
2-7	5313 2202 000	リムAssy	WHEEL	1				
3	K710 0110 020	Fボルト	BOLT	8				

5367 230A 000 コウリンタイヤ REAR TIRE

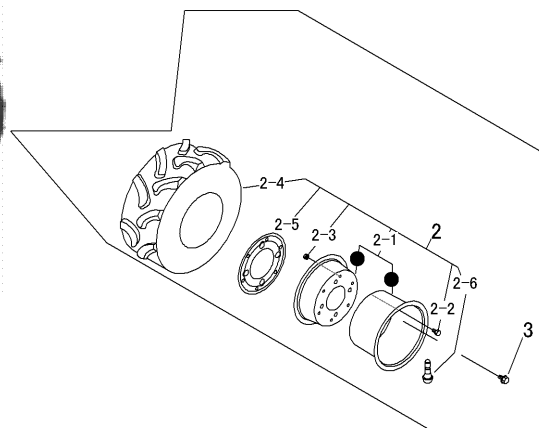
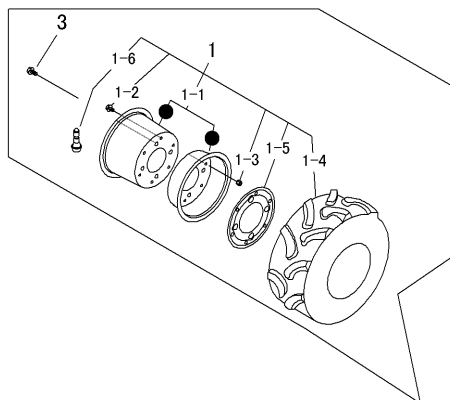

見出	部品番号	部品名称		個数	型 寸	互 換 性	適 用 号 機	備 考
NO.	PART NO.	PART NAME		Q'ty	DESCRIPTION	R/P	FROM ~ UP TO SERIAL NO	REMARKS
1	5367 2301 000	タイヤAssyR	TIRE	1	17*7.00-8-4PR			
1-1	5361 2302 000	ホイールAssy	WHEEL	1				
1-2	K710 0108 016	Fボルト	BOLT	6	M8*16(7T)			
1-3	H301 0108 001	Sナット	NUT	6				
1-4	5367 2301 100	タイヤ	TIRE	1	17*7.00-8-4PR			
1-5	5310 2302 000	パッキン	SEAL	1				
1-6	5347 2304 000	バルブ	VALVE	1				
2	5367 2302 000	タイヤAssyL	TIRE	1	17*7.00-8-4PR			
2-1	5361 2302 000	ホイールAssy	WHEEL	1				
2-2	K710 0108 016	Fボルト	BOLT	6	M8*16(7T)			
2-3	H301 0108 001	Sナット	NUT	6				
2-4	5367 2301 100	タイヤ	TIRE	1	17*7.00-8-4PR			
2-5	5310 2302 000	パッキン	SEAL	1				
2-6	5347 2304 000	バルブ	VALVE	1				
3	F114 0112 025	セムスA	BOLT	8	M12*25			

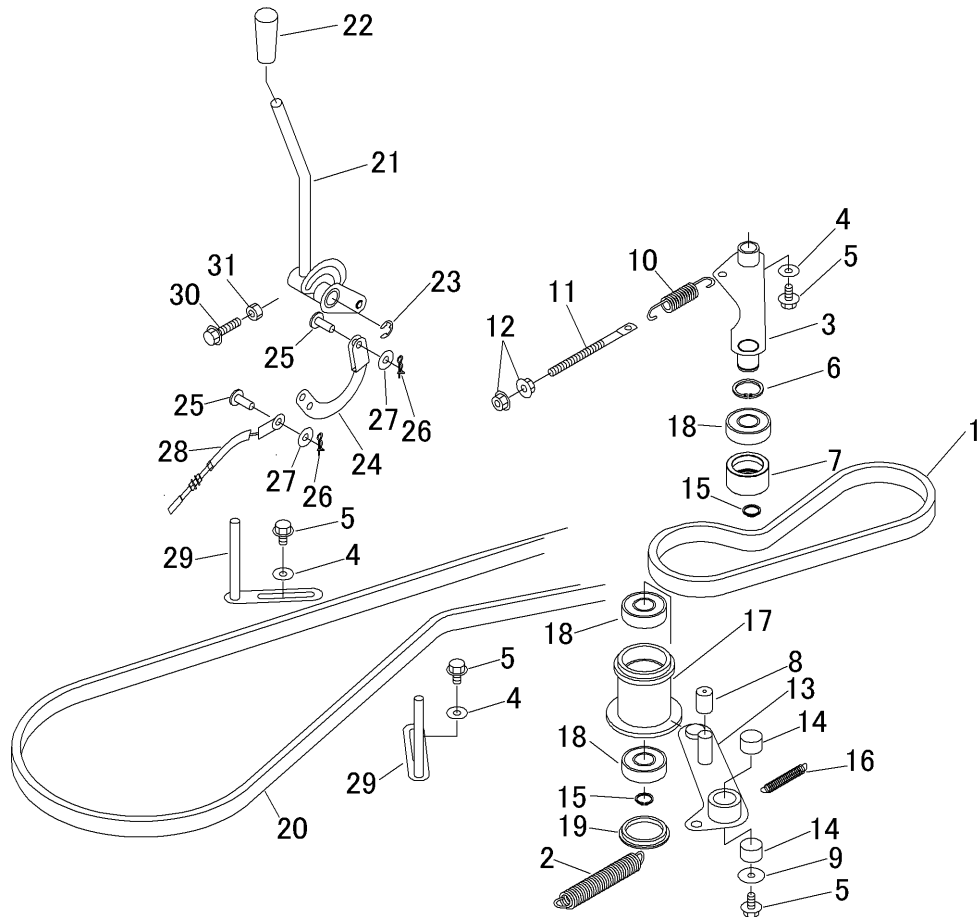

見出	部品番号	部品名称		個数	型 寸	互換性	適用号機	備考
NO.	PART NO.	PART NAME		Q'ty	DESCRIPTION	R/P	FROM ~ UP TO SERIAL NO	REMARKS
1	0851 1300 030	Vベルト	V-BELT	1				
2	5306 2415 000	スプリング	SPRING	1				
3	5367 2402 000	テンションアーム	TENSION ARM	1				
4	0350 0140 822	PW	WASHER	3	8*22*1.6			
5	K710 0108 016	Fボルト	BOLT	4	M8*16(7T)			
6	0741 0004 700	Cリング	RING	1	H47			
7	5360 2352 000	プーリ	PULLEY	1				
8	3611 1807 000	ホゴゴム	GROMMET	1				
9	0350 0160 828	PW	WASHER	1	8*28*3.0			
10	3513 3127 000	スプリング	SPRING	1				
11	3630 4393 000	ハリボルト	BOLT	1				
12	F301 0108 000	Fナット	NUT	2	M8			
13	5367 2403 000	テンションアーム	TENSION ARM	1				
14	0796 0202 315	DUブッシュ	BUSHING	2				
15	0740 0002 000	Cリング	RING	2	S20			
16	5367 2409 000	スプリング	SPRING	1				
17	5305 2418 000	プーリ	PULLEY	1				

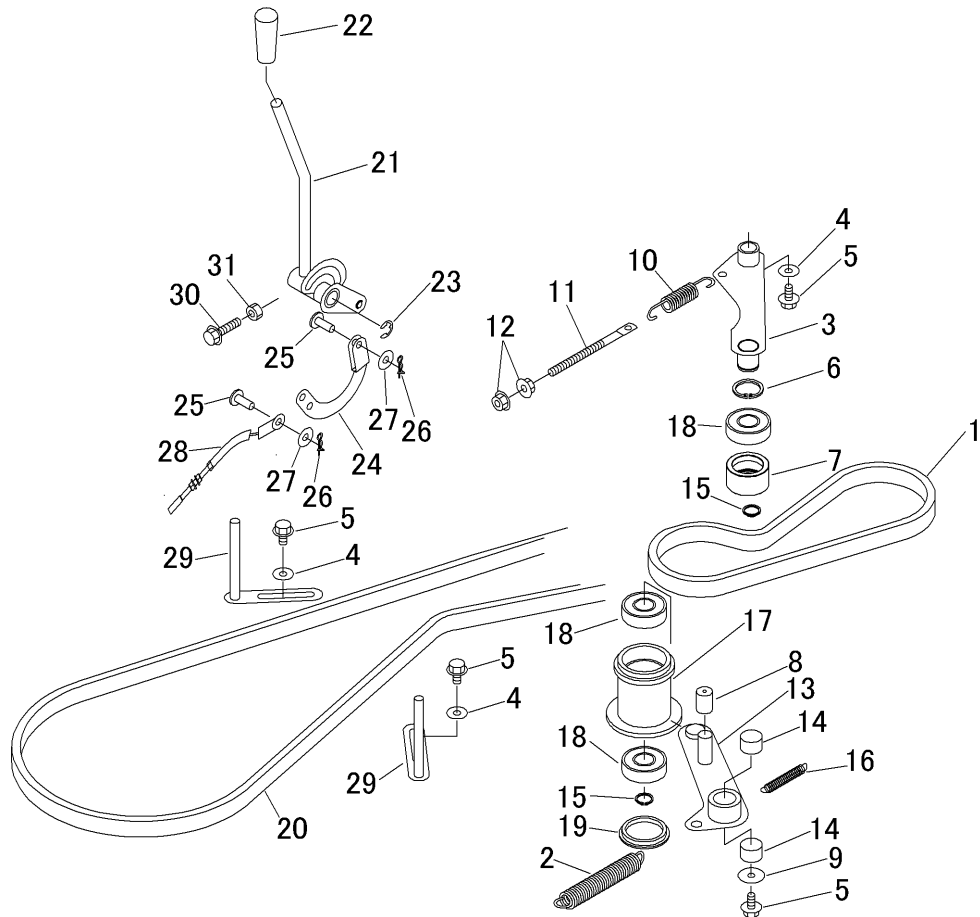

見出	部品番号	部品名称		個数	型 寸	互 換 性	適 用 号 機	備 考
NO.	PART NO.	PART NAME		Q'ty	DESCRIPTION	R/P	FROM ~ UP TO SERIAL NO	REMARKS
18	0750 0562 044	ベアリング	BEARING	3				
19	3513 2107 000	メクラフタ	CAP	1				
20	0852 1500 072	Vベルト	V-BELT	1				
21	5367 2404 000	レバー	LEVER	1				
22	0691 0012 251	グリップ	GRIP	1				
23	0742 0101 200	リング	RING	1				
24	5367 2405 000	アーム	ARM	1				
25	0562 0108 022	ヒラアタマピン	PIN	2	8*22			
26	0523 0108 000	スナップピン	PIN SNAP	2				
27	0350 0140 818	PW	WASHER	2	8*18*1.6			
28	5367 2406 000	ワイヤー	WIRE	1				
29	5367 2407 000	ストッパ	STOPPER	2				
30	K814 0108 035	Fボルト	BOLT	1	M8*35(8T)			
31	A301 0108 001	ナット	NUT	1	M8			

5367 300A 000 ステアリング Steering

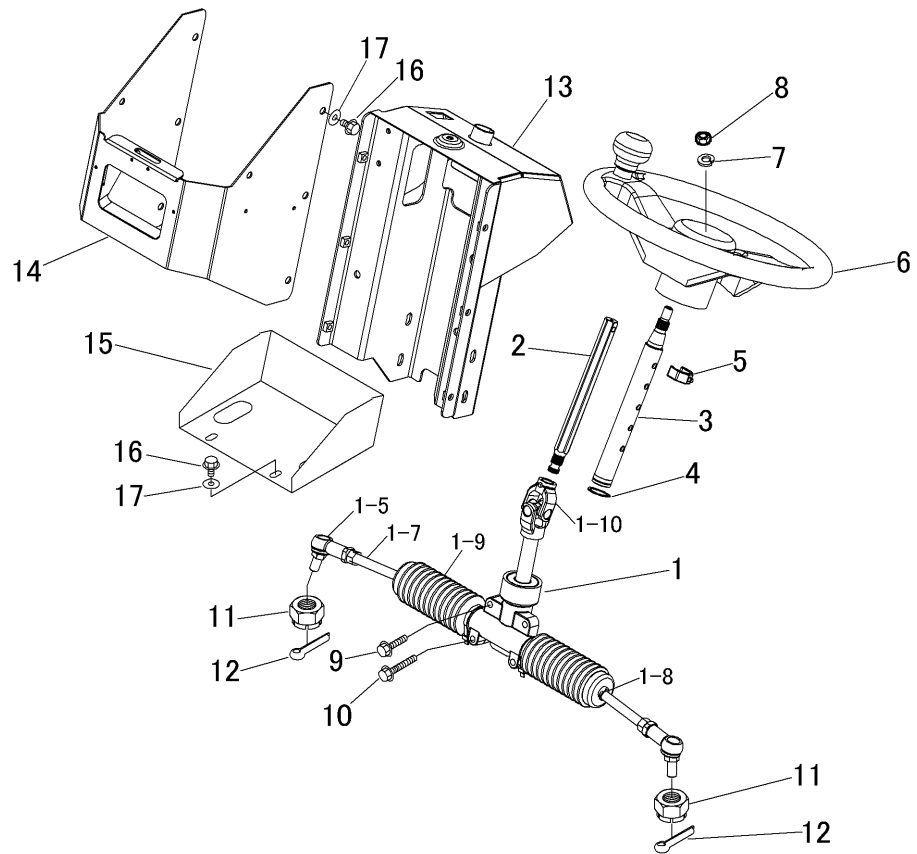

見出	部品番号	部品名称		個数	型 寸	互 換 性	適 用 号 機	備 考
NO.	PART NO.	PART NAME		Q'ty	DESCRIPTION	R/P	FROM ~ UP TO SERIAL NO	REMARKS
1	5347 3001 000	ステアリング Assy	STEERING	1				
1-5	5347 3001 100	リンクホール	JOINT	2				
1-7	5347 3001 200	ロッド	TIEROD	2				
1-8	5347 3001 300	クリップ	CLIP	2				
1-9	5347 3001 400	ブーツ	BOOTS	2				
1-10	5347 3001 500	ジョイント	JOINT	1				
2	5347 3024 000	シャフト	SHAFT	1				
3	5347 3025 000	コラムシャフト	SHAFT	1				
4	0740 0002 500	Cリング	RING	1				
5	5332 3011 000	ピン	PIN	1				
6	5319 3021 000	ハンドル	HANDLE	1				
7	A360 0101 202	SW	WASHER	1				
8	A303 0112 001	ナット	NUT	1	M12			
9	K814 0108 035	Fボルト	BOLT	2	M8*35(8T)			
10	K814 0108 050	Fボルト	BOLT	2				
11	A313 0101 220	スロテットナット	NUT	2	M12			
12	0520 0125 025	ワリピン	PIN SPLIT	2				

5367 300A 000 ステアリング Steering

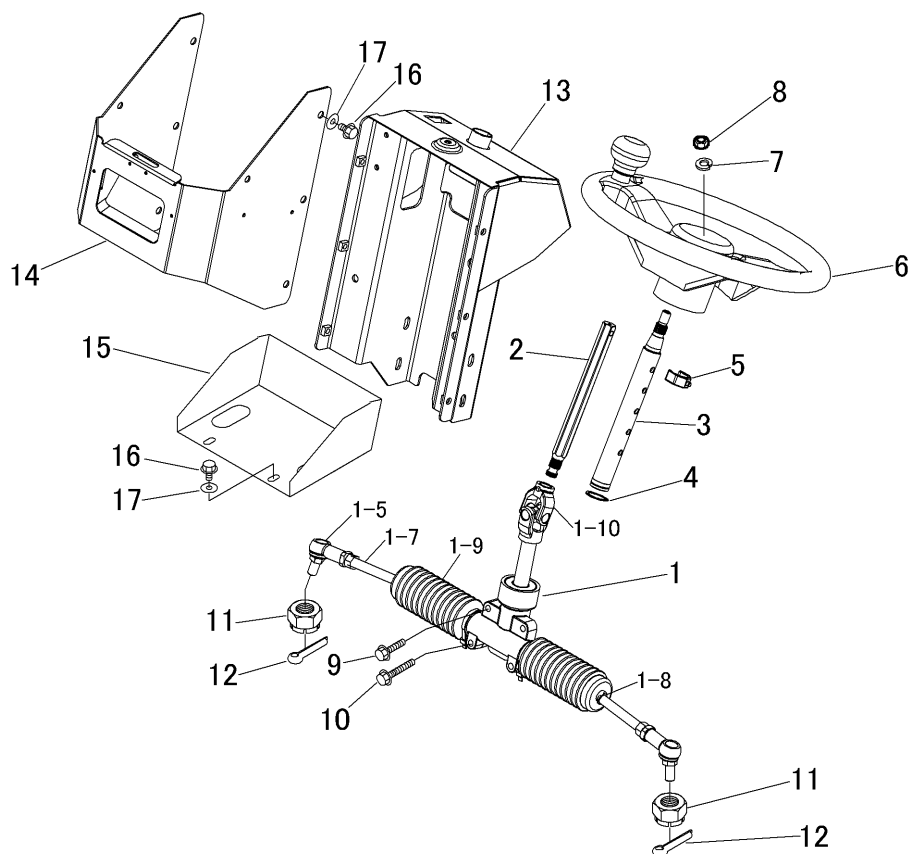

見出	部品番号	部品名称		個数	型 寸	互 換 性	適 用 号 機	備 考
NO.	PART NO.	PART NAME		Q'ty	DESCRIPTION	R/P	FROM ~ UP TO SERIAL NO	REMARKS
13	5367 3001 000	コンソール	CONSOLE	1				
14	5367 3007 000	ブラケット	BRACKET	1				
15	5367 3008 000	ブラケット	BRACKET	1				
16	K710 0108 016	Fボルト	BOLT	14	M8*16(7T)			
17	0350 0140 822	PW	WASHER	6	8*22*1.6			

5367 310A 000 走行・操作レバー(国内・欧州) DRIVE LEVER(JP/CE)

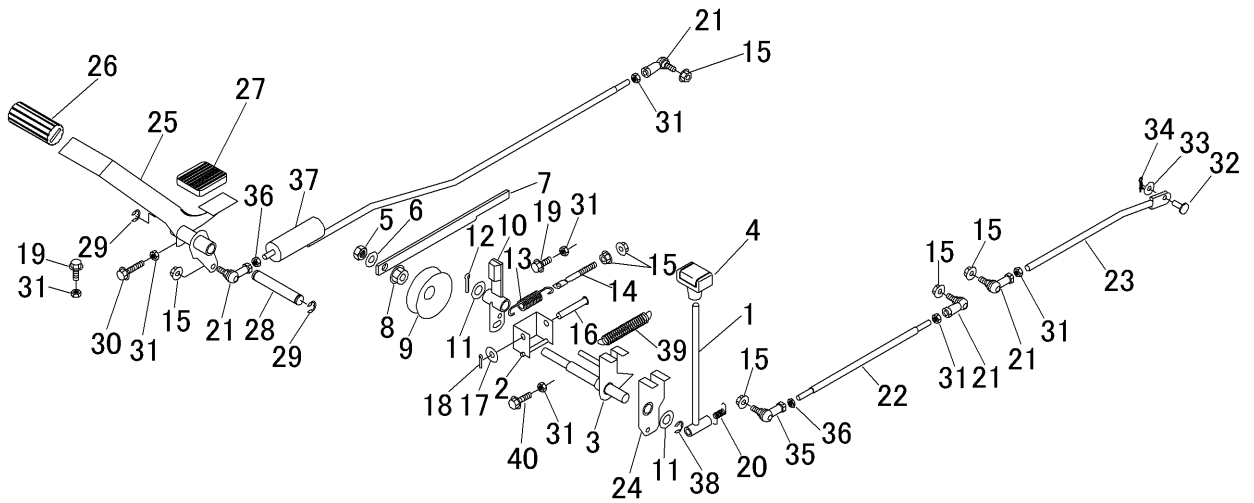

見出	部品番号	部品名称		個数	型 寸	互	適 用 号 機	備 考
NO.	PART NO.	PART NAME		Q'ty	DESCRIPTION	R/P	FROM ~ UP TO SERIAL NO	REMARKS
1	5367 3101 000	レバー	LEVER	1				
2	5367 3102 000	ブラケット	BRACKET	1				
3	5367 3103 000	ブラケット	BRACKET	1				
4	5229 0105 000	グリップ	GRIP	1				
5	A351 0112 002	ナット	NUT	1				
6	0350 0151 226	PW	PW	1				
7	5306 3121 000	プレート	PLATE	1				
8	F301 0112 000	Fナット	NUT	1	M12			
9	5367 3104 000	プーリ	PULLEY	1				
10	5367 3105 000	ブレーキアーム	BRAKE	1				
11	0350 0161 630	PW	WASHER	2	16*30*3.0			
12	0520 0132 032	ワリピン	PIN SPLIT	1	3.2*32			
13	3513 3127 000	スプリング	SPRING	1				
14	3606 2015 000	テンションハリロッド	BOLT	1				
15	F301 0108 000	Fナット	NUT	7	M8			
16	0562 0110 060	ヒラアタマピン	PIN	1				
17	0350 0151 026	PW	WASHER	1	10*26*2.3			

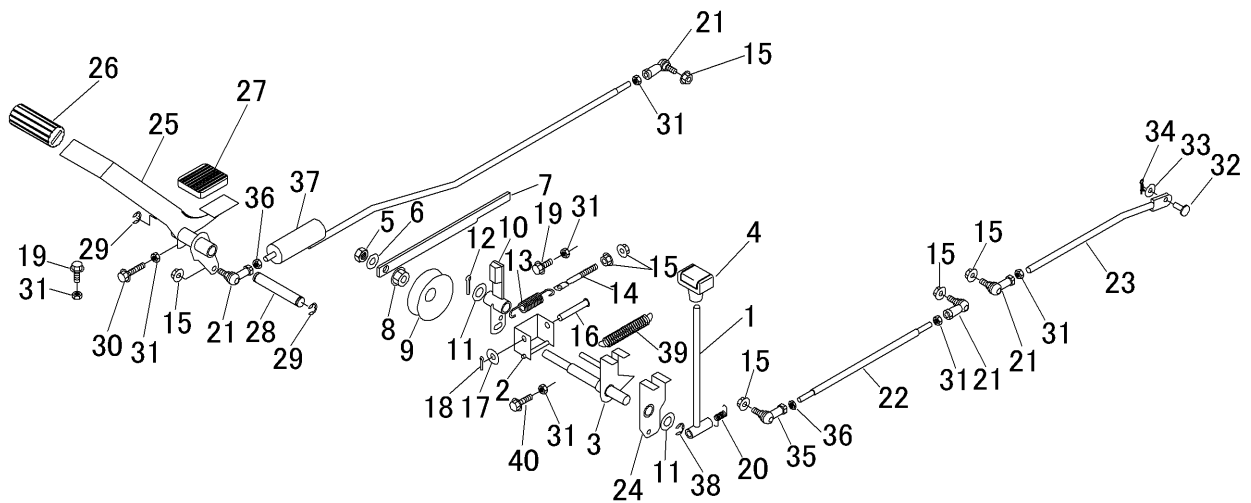

見出	部品番号	部品名称		個数	型 寸	互換性	適用号機	備考
NO.	PART NO.	PART NAME		Q'ty	DESCRIPTION	R/P	FROM ~ UP TO SERIAL NO	REMARKS
18	0520 0125 020	ワリピン	PIN	1	2.5*20			
19	K710 0108 025	Fボルト	BOLT	3	M8*25(7T)			
20	5367 3106 000	スプリング	SPRING	1				
21	3408 5008 000	リンクホール	JOINT	4	M8			
22	5367 3107 000	タイロッド	ROD	1				
23	5367 3108 000	ボルト	BOLT	1				
24	5367 3109 001	ブラケット	BRACKET	1				
25	5367 3111 000	ペダル	PEDAL	1				
26	5317 3302 000	パッド	PAD	1				
27	3709 3114 000	ペダルパッド	BOOTS	1				
28	5367 3112 000	ピン	PIN	1				
29	0742 0101 200	Eリング	RING	2				
30	K710 0108 040	Fボルト	BOLT	1				
31	A301 0108 001	ナット	NUT	8	M8			
32	0562 0108 022	ヒラアタマピン	PIN	1	8*22			
33	0350 0140 818	PW	WASHER	1	8*18*1.6			
34	0523 0108 000	スナップピン	PIN SNAP	1				

5367 310A 000 走行・操作レバー(国内・欧州) DRIVE LEVER(JP/CE)

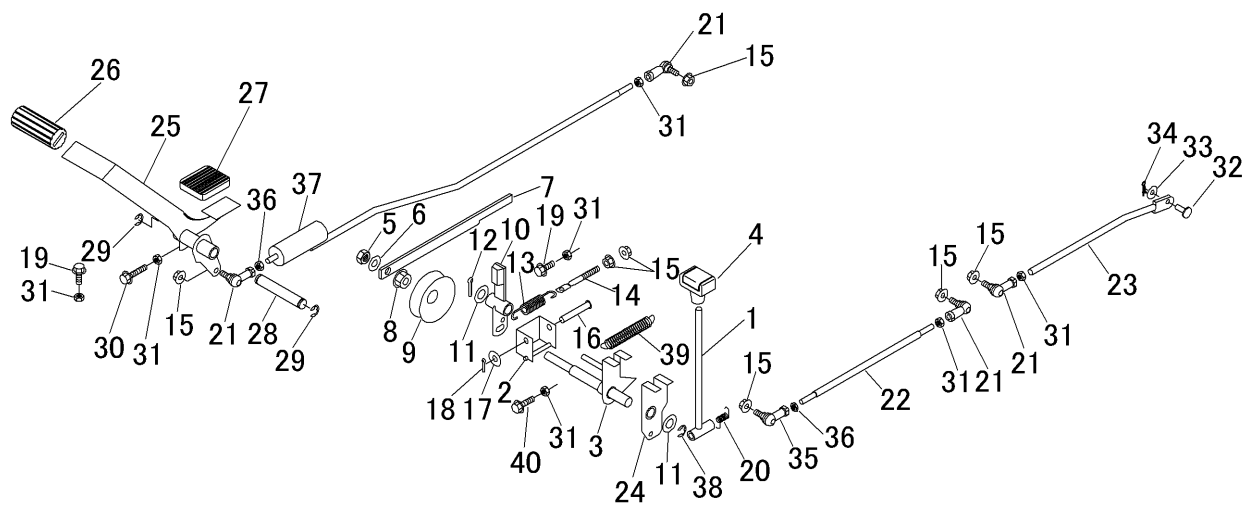

見出	部品番号	部品名称		個数	型 寸	互換性	適用号機	備 考
NO.	PART NO.	PART NAME		Q'ty	DESCRIPTION	R/P	FROM ~ UP TO SERIAL NO	REMARKS
	3522 4341 000	リンクホール	JOINT	1	M8L			
	A301 2108 003	ナット	NUT	1	M8L			
	5367 3113 000	ロッドアッシー	ROD ASSY	1				
	0742 0101 500	Eリング	RING	1				
	5401 4275 000	スプリング	SPRING	1				
	K710 0108 030	Fボルト	BOLT	1				

5367 320A 000 フクヘンソクレバー AUXILIARY SHIFT LEVER

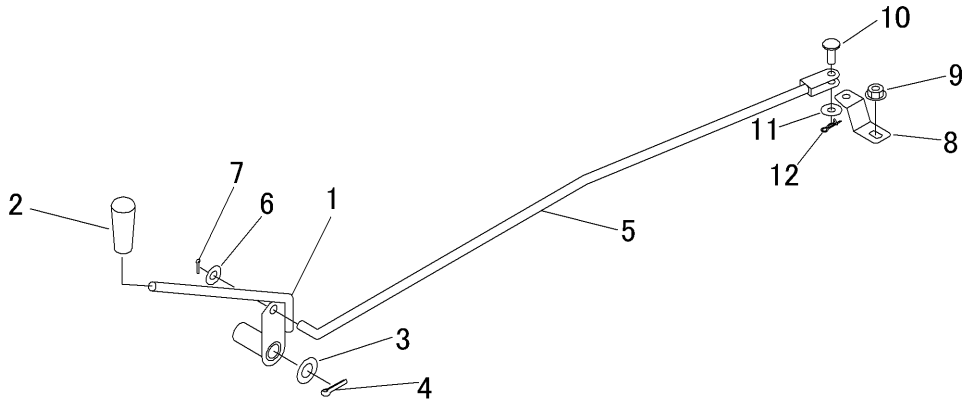

見出	部品番号	部品名称		個数	型 寸	互 換 性	適 用 号 機	備 考
NO.	PART NO.	PART NAME		Q'ty	DESCRIPTION	R/P	FROM ~ UP TO SERIAL NO	REMARKS
1	5367 3201 000	フクヘンソクレバー	LEVER	1				
2	0691 0010 250	グリップ	GRIP	1				
3	0350 0161 630	PW	WASHER	1	16*30*3.0			
4	0520 0132 032	ワリピン	PIN SPLIT	1	3.2*32			
5	5367 3202 000	ロッド	ROD	1				
6	0350 0141 022	PW	WASHER	1	10*22*1.6			
7	0520 0125 020	ワリピン	PIN	1	2.5*20			
8	5367 3203 000	プレート	PLATE	1				
9	F301 0108 000	Fナット	NUT	1	M8			
10	0562 0108 022	ヒラアタマピン	PIN	1	8*22			
11	0350 0140 818	PW	WASHER	1	8*18*1.6			
12	0523 0108 000	スナップピン	PIN SNAP	1				

5367 330A 000 ブレーキ (国内・欧州) Brake(JP/CE)

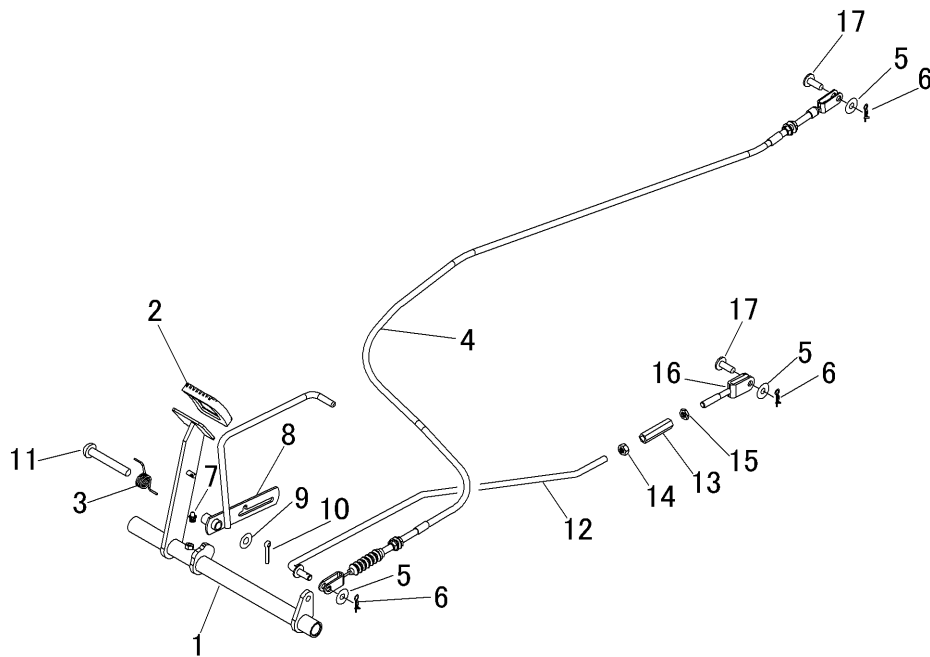

見出	部品番号	部品名称		個数	型 寸	互	適 用 号 機	備 考
NO.	PART NO.	PART NAME		Q'ty	DESCRIPTION	R/P	FROM ~ UP TO SERIAL NO	REMARKS
1	5367 3301 000	リンク	LINK	1				
2	3709 3114 000	ペダルパッド	BOOTS	1				
3	5367 3305 000	スプリング	SPRING	1				
4	5367 3302 000	ワイヤー	WIRE	1				
5	0350 0140 818	PW	WASHER	3	8*18*1.6			
6	0523 0108 000	スナップピン	PIN SNAP	3				
7	A650 0100 600	グリースニップル	NIPPLE GREASE	1	A-M6			
8	5367 3303 000	ブレーキレバー	LEVER	1				
9	0350 0141 022	PW	WASHER	1	10*22*1.6			
10	0520 0125 020	ワリピン	PIN	1	2.5*20			
11	0560 0110 070	ホイールチューブピン	PIN	1	10*70			
12	5367 3304 000	ロッド	ROD	1				
13	3208 3410 000	ターンバックル	TURNBUCKLE	1	M8*50			
14	A301 0108 001	ナット	NUT	1	M8			
15	A301 2108 003	ナット	NUT	1	M8L			
16	3527 3031 000	ロッド	ROD	1				
17	0562 0108 020	ヒラアタマピン	PIN	2	8*20			

5367 340A 000 デフロックレバー DIFF. LOCK LEVER

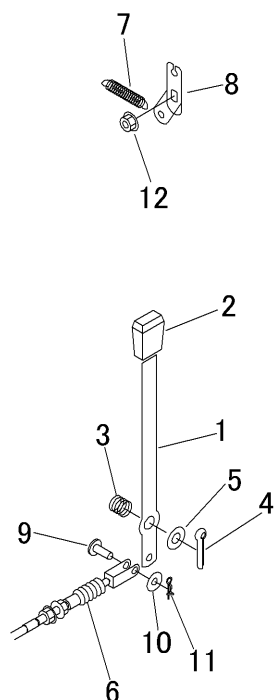

見出	部品番号	部品名称		個数	型 寸	互	適 用 号 機	備 考
NO.	PART NO.	PART NAME		Q'ty	DESCRIPTION	R/P	FROM ~ UP TO SERIAL NO	REMARKS
1	5367 3401 000	プレート	PLATE	1				
2	3533 1165 000	グリップ	GRIP	1				
3	5323 3511 000	スプリング	SPRING	1				
4	0520 0125 025	ワリピン	PIN SPLIT	1				
5	0350 0151 226	PW	PW	1				
6	5367 3402 000	ワイヤー	WIRE	1				
7	3617 3227 000	スプリング	SPRING	1				
8	5367 3403 000	レバー	LEVER	1				
9	0562 0108 020	ヒラアタマピン	PIN	1	8*20			
10	0350 0140 818	PW	WASHER	2	8*18*1.6			
11	0523 0108 000	スナップピン	PIN SNAP	1				
12	F301 0108 000	Fナット	NUT	1	M8			

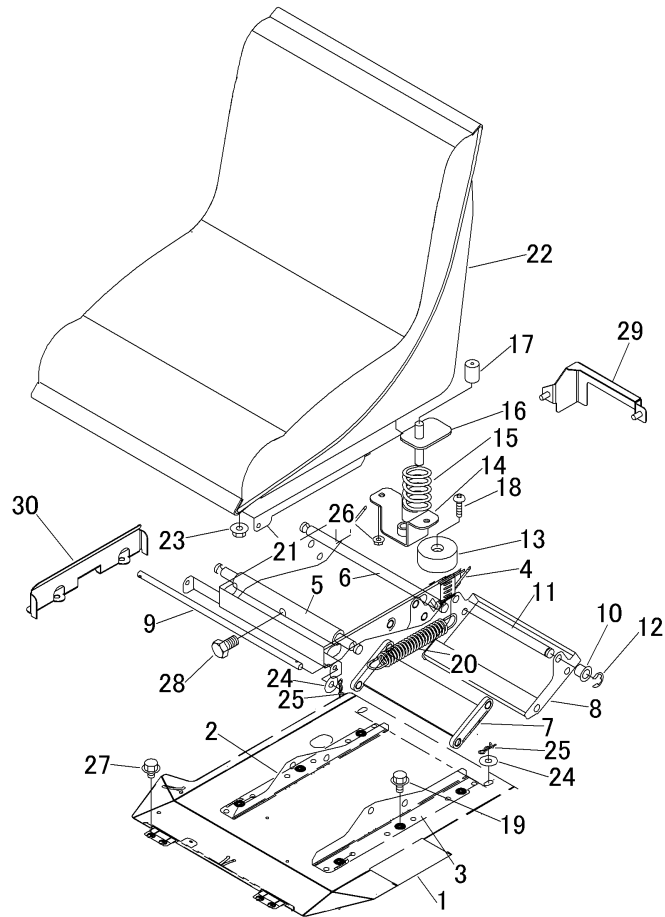

見出	部品番号	部品名称		個数	型 寸	互 換 性	適用号機	備 考
NO.	PART NO.	PART NAME		Q'ty	DESCRIPTION	R/P	FROM ~ UP TO SERIAL NO	REMARKS
1	5367 3501 000	カバー	COVER	1				
2	5367 3502 000	プレート	PLATE	1				
3	5367 3503 000	プレート	PLATE	1				
4	5367 3504 000	ブラケット	BRACKET	1				
5	5367 3505 000	ピン	PIN	1				
6	5367 3506 000	ピン	PIN	1				
7	5367 3507 000	リンク	LINK	1				
8	5367 3508 000	ブラケット	BRACKET	1				
9	5367 3509 000	ピン	PIN	1				
10	5360 2408 000	ブッシュ	BUSH	10				
11	5367 3511 000	ピン	PIN	4				
12	0742 0101 000	リング	RING	8				
13	3611 4062 000	ホゴゴム	RUBBER	3	B-4			
14	5332 3506 000	ブラケット	BRACKET	1				
15	5312 3514 000	スプリング	SPRING	1				
16	5332 3507 000	ブラケット	BRACKET	1				
17	3611 1807 000	ホゴゴム	GROMMET	1	C-6			

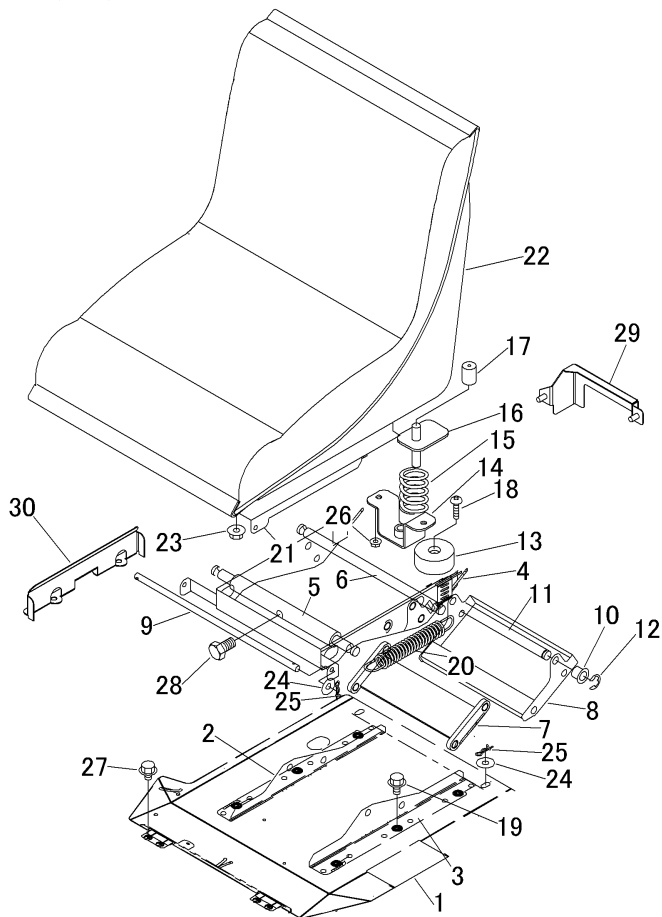

見出	部品番号	部品名称		個数	型 寸	互 換 性	適 用 号 機	備 考
NO.	PART NO.	PART NAME		Q'ty	DESCRIPTION	R/P	FROM ~ UP TO SERIAL NO	REMARKS
18	A252 0160 025	トラスコネジ	SCREW	3				
19	K710 0108 016	Fボルト	BOLT	6	M8*16(7T)			
20	5367 3512 000	スプリング	SPRING	2				
21	5367 3513 000	プレート	PLATE	1				
22	3733 1302 001	シート	SEAT	1				
23	F301 0108 000	Fナット	NUT	6	M8			
24	0350 0140 818	PW	WASHER	2	8*18*1.6			
25	0523 0108 000	スナップピン	PIN SNAP	2				
26	F300 0106 000	Fナット	NUT	2	M6			
27	K700 0606 014	Fボルト	BOLT	4	M6*14(7T)			
28	A050 0110 050	ボルト7T	BOLT	1				
29	5367 3514 000	ブラケット	BRACKET	1				
30	5367 3515 000	プレート	PLATE	1				

5367 400A 000 カリハリンク LINK

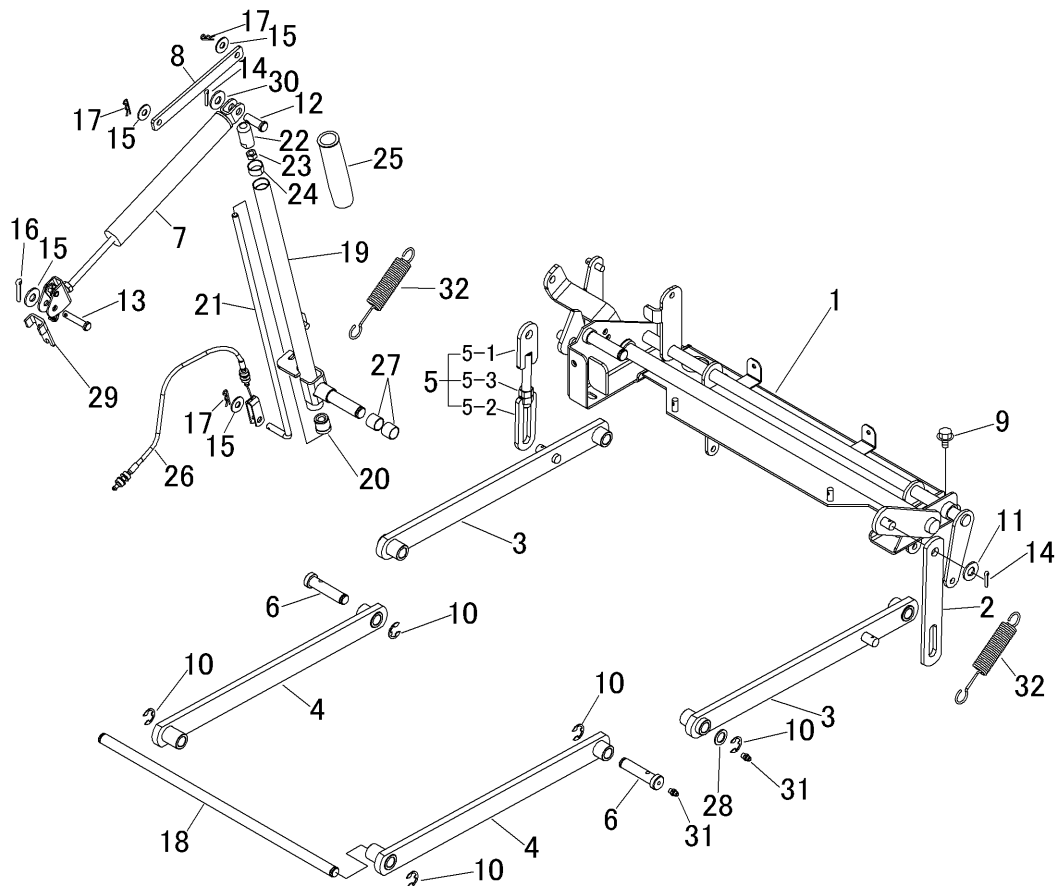

見出	部品番号	部品名称		個数	型 寸	互換性	適用号機	備考
NO.	PART NO.	PART NAME		Q'ty	DESCRIPTION	R/P	FROM ~ UP TO SERIAL NO	REMARKS
1	5367 4001 000	リンク	LINK	1				
2	5367 4011 000	プレート	PLATE	1				
3	5367 4012 000	リンク	LINK	2				
4	5367 4013 000	リンク	LINK	2				
5	5325 6001 000	プレートCONP	PLATECONP	1				
6	5321 4016 000	ピン	PIN	4				
7	5367 4014 000	フリーロック	FREE LOCK	1				
8	5367 4015 000	プレート	PLATE	1				
9	K710 0108 016	Fボルト	BOLT	4	M8*16(7T)			
10	0742 0101 200	Eリング	RING	9				
11	0350 0151 226	PW	PW	4				
12	0562 0110 030	ヒラアタマピン	PIN	1	10*30			
13	0562 0108 040	ヒラアタマピン	PIN	1				
14	0520 0132 025	ワリピン	PIN SPLIT	5	3.2*25			
15	0350 0140 822	PW	WASHER	4	8*22*1.6			
16	0520 0125 025	ワリピン	PIN SPLIT	1				
17	0523 0108 000	スナップピン	PIN SNAP	3				

5367 400A 000 カリハリンク LINK

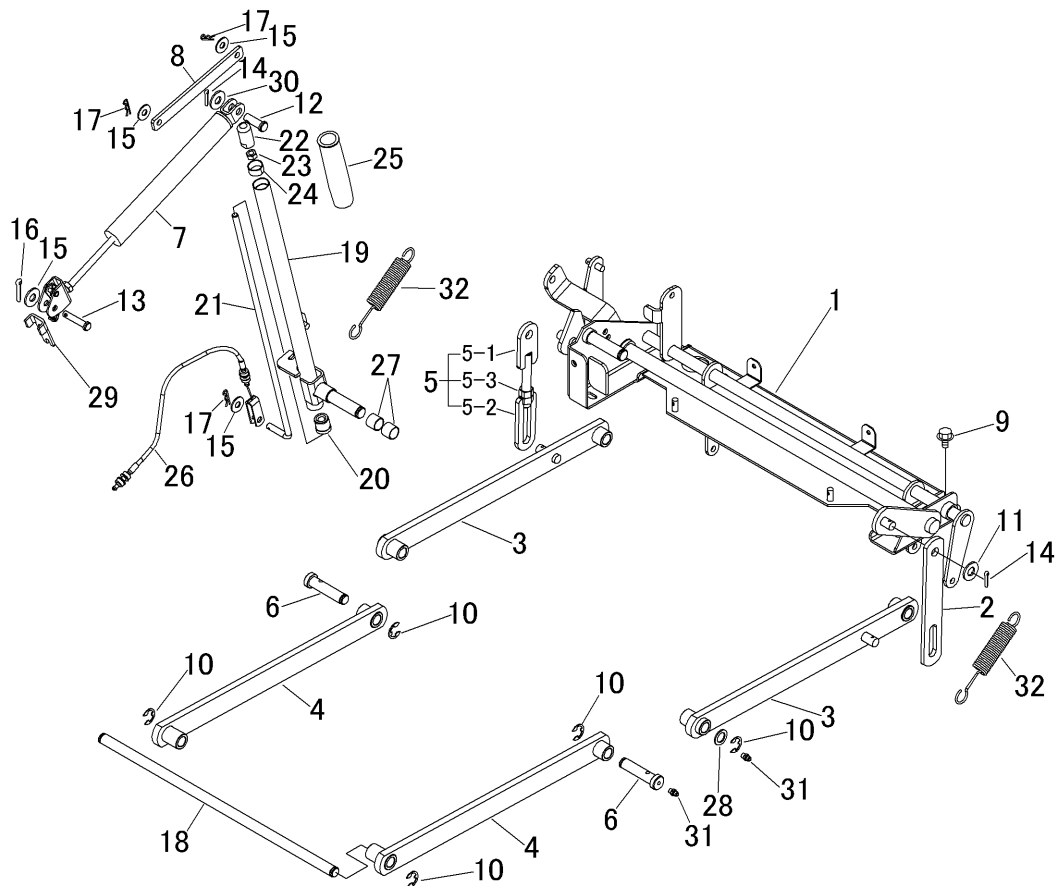

見出	部品番号	部品名称		個数	型 寸	互換性	適用号機	備考
NO.	PART NO.	PART NAME		Q'ty	DESCRIPTION	R/P	FROM ~ UP TO SERIAL NO	REMARKS
18	5367 4016 000	ピン	PIN	1				
19	5367 4017 000	レバー	LEVER	1				
20	5367 4018 000	ガイド	GUIDE	1				
21	5319 4032 000	ボルト	BOLT	1				
22	5319 4033 000	ピン	PIN	1				
23	A301 0108 001	ナット	NUT	1	M8			
24	0796 0182 010	DUブッシュ	BUSH	1	18*20*10			
25	5367 4023 000	グリップ	GRIP	1				
26	5367 4036 000	ワイヤー	WIRE	1				
27	0796 0161 815	DUブッシュ	BUSH	2	16*18*15			
28	5332 4007 000	ワッシャ	WASHER	2	14.2*22*1.6			
29	5367 4021 000	プレート	PLATE	1				
30	0350 0151 026	PW	WASHER	1	10*26*2.3			
31	A650 0100 600	グリースニップル	NIPPLE GREASE	6	A-M6			
32	5367 4019 000	スプリング	SPRING	2				

5367 410A 000 カリハカバー CUTTING BLADE SHIELD

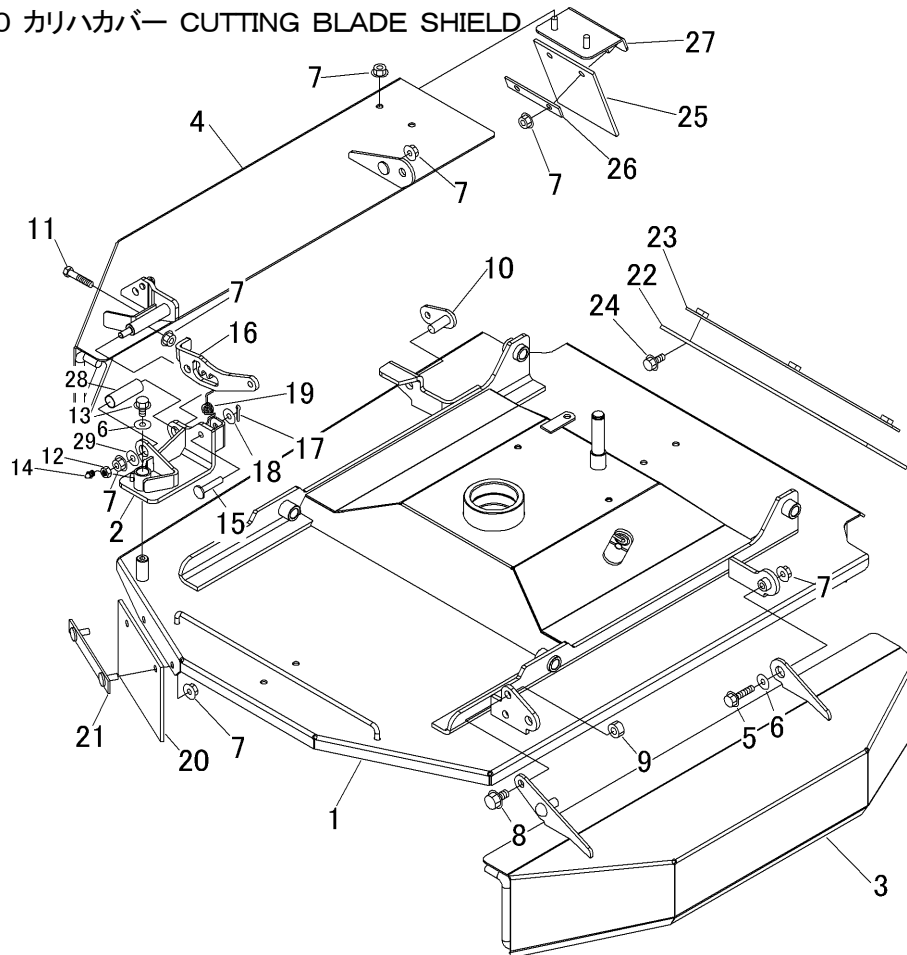

見出 NO.	部品番号 PART NO.	部品名称 PART NAME	個数 Q'ty	型 寸 DESCRIPTION	互 換 性 R/P	適用号機 FROM ~ UP TO SERIAL NO	備 考 REMARKS
1	5367 4101 000	カリハカバー	1	COVER			
2	5367 4114 000	ブラケット	1	BRACKET			
3	5367 4115 000	カバー-L	1	COVER			
4	5367 4116 000	カバー-R	1	COVER			
5	K814 0108 035	Fボルト	1	M8*35(8T)			
6	0350 0140 822	PW	2	8*22*1.6			
7	F301 0108 000	Fナット	10	M8			
8	K710 0110 025	Fボルト	2	M10*25(7T)			
9	A351 0110 002	Uナット	2	M10			
10	5347 4126 000	ブラケット	1	BRACKET			
11	A110 0108 050	ボルト	1	M8*50			
12	A301 0108 001	ナット	1	M8			
13	K710 0108 016	Fボルト	1	M8*16(7T)			
14	A650 0100 600	グリースニップル	2	NIPPLE GREASE A-M6			
15	0562 0108 040	ヒラアタマピン	1	PIN			
16	5347 4165 000	プレート	1	PLATE			
17	0520 0125 016	ワリピン	1	PIN SPLIT 2.5*16			

5367 410A 000 カリハカバー CUTTING BLADE SHIELD

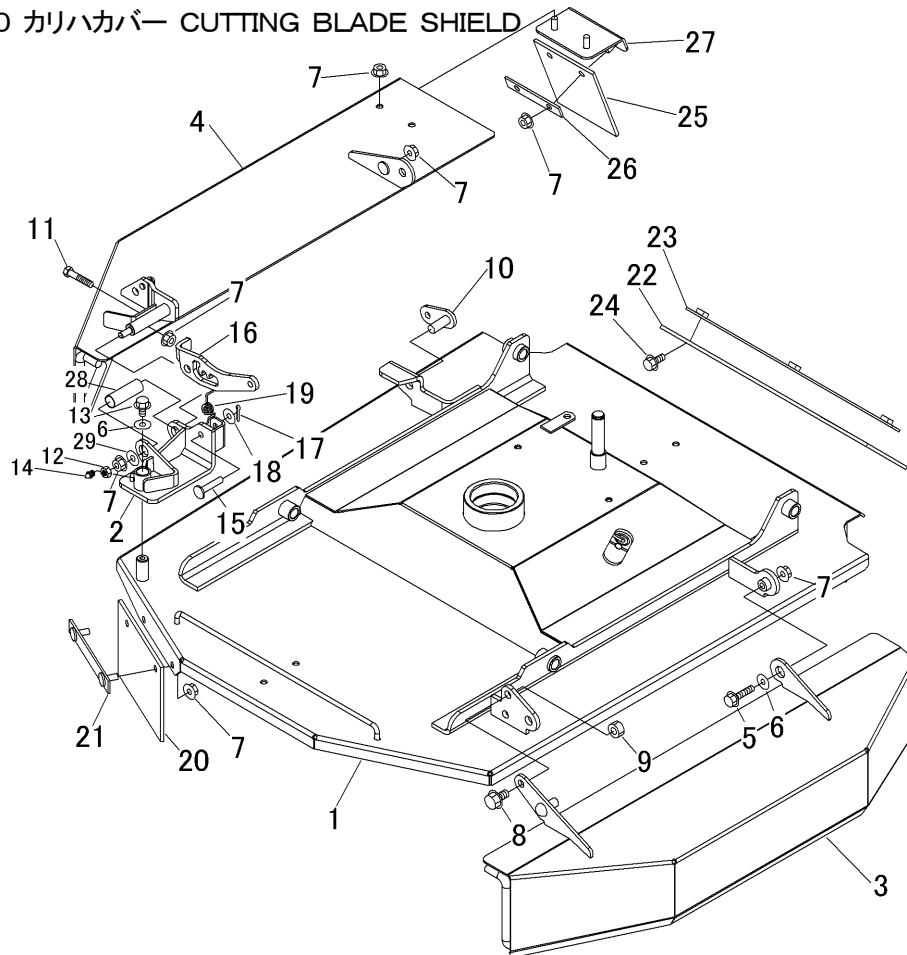

見出	部品番号	部品名称		個数	型 寸	互換性	適用号機	備考
NO.	PART NO.	PART NAME		Q'ty	DESCRIPTION	R/P	FROM ~ UP TO SERIAL NO	REMARKS
18	0350 0140 818	PW	WASHER	1	8*18*1.6			
19	5367 4127 000	スプリング	SPRING	1				
20	5367 4117 000	ゴムイタ	RUBBER	1				
21	5367 4118 000	ブラケット	BRACKET	1				
22	5367 4119 000	ゴムイタ	RUBBER	1				
23	5367 4121 000	ブラケット	BRACKET	1				
24	K710 0108 020	Fホルト	BOLT	3	M8*20(7T)			
25	5367 4122 000	ゴムイタ	RUBBER	1				
26	5367 4123 000	プレート	PLATE	1				
27	5367 4124 000	ブラケット	BRACKET	1				
28	5367 4125 001	ブッシュ	BUSH	1				
29	5367 4126 000	ワッシャ	WASHER	1	8*22*3			

5367 420A 000 カリハ CUTTING BLADE

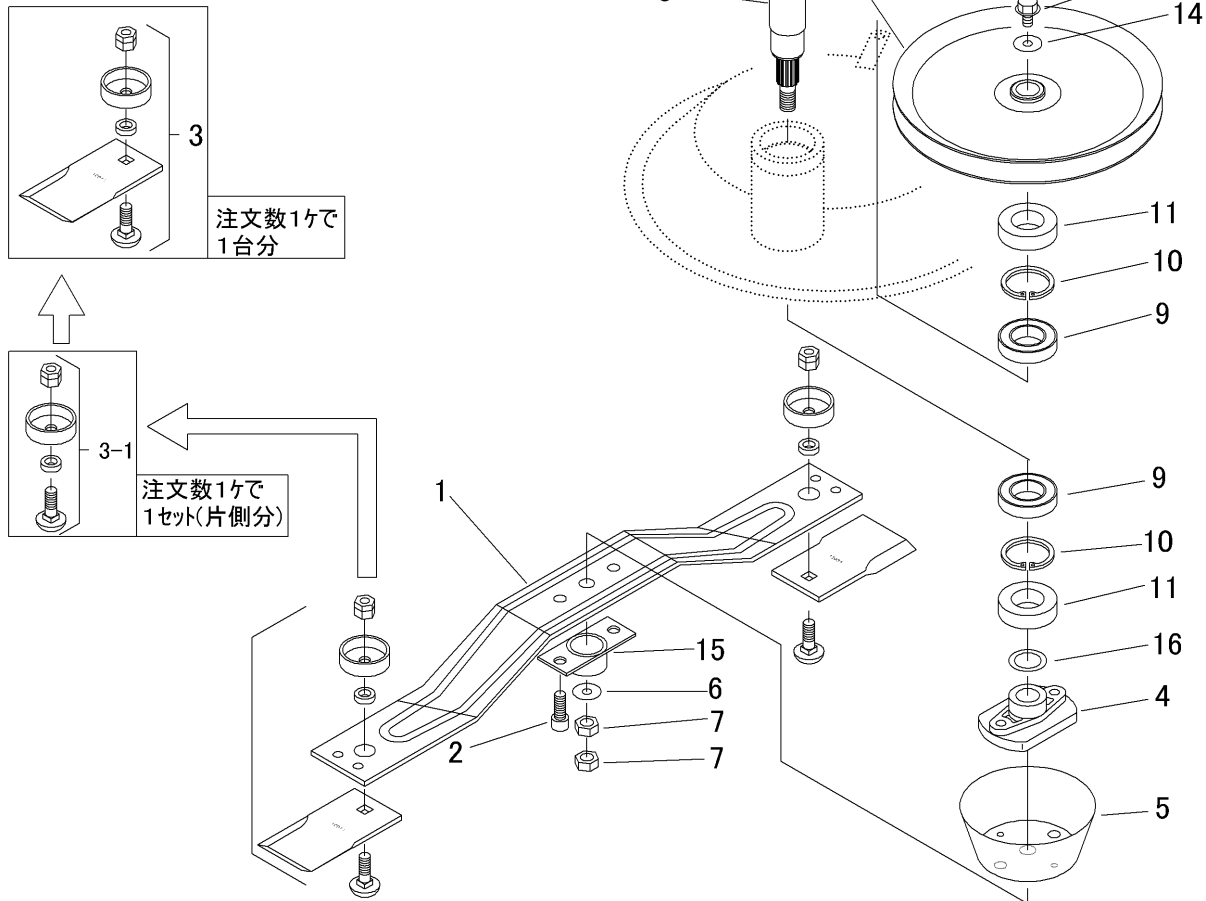

見出	部品番号	部品名称		個数	型 寸	互換性	適用号機	備考
NO.	PART NO.	PART NAME		Q'ty	DESCRIPTION	R/P	FROM ~ UP TO SERIAL NO	REMARKS
1	5361 4203 000	ステー	STAY	1				
2	A545 0612 030	キャップスクリュー	BOLT	2	M12*30			
3	Z310 4205 010	カリハセット	CUTTER set	1				
3-1	5310 9906 000	ボルトセット	BOLT set	2				
4	5321 4201 000	ボス	BOSS	1				
5	5367 4203 000	カバー	COVER	1				
6	0350 0161 630	PW	WASHER	1	16*30*3.0			
7	A304 0116 003	ナット	NUT	2	M16			
8	5367 4205 000	シャフト	SHAFT	1				
9	0750 0560 074	ベアリング	BEARING	2				
10	0741 0006 200	Oリング	RING	2	H62			
11	7305 2427 000	オイルシール	SEAL	2				
12	5367 4204 000	プーリ	PULLEY	1				
13	K710 0610 025	Fボルト	BOLT	1	M10*25(7T)			
14	0350 0161 030	PW	WASHER	1	10*30*3.2			
15	5321 4207 000	ガード	GUARD	1				
16	3619 4024 000	シム	SHIM	1				

5367 430A 000 カリハブレーキ CUTTER BRAKE

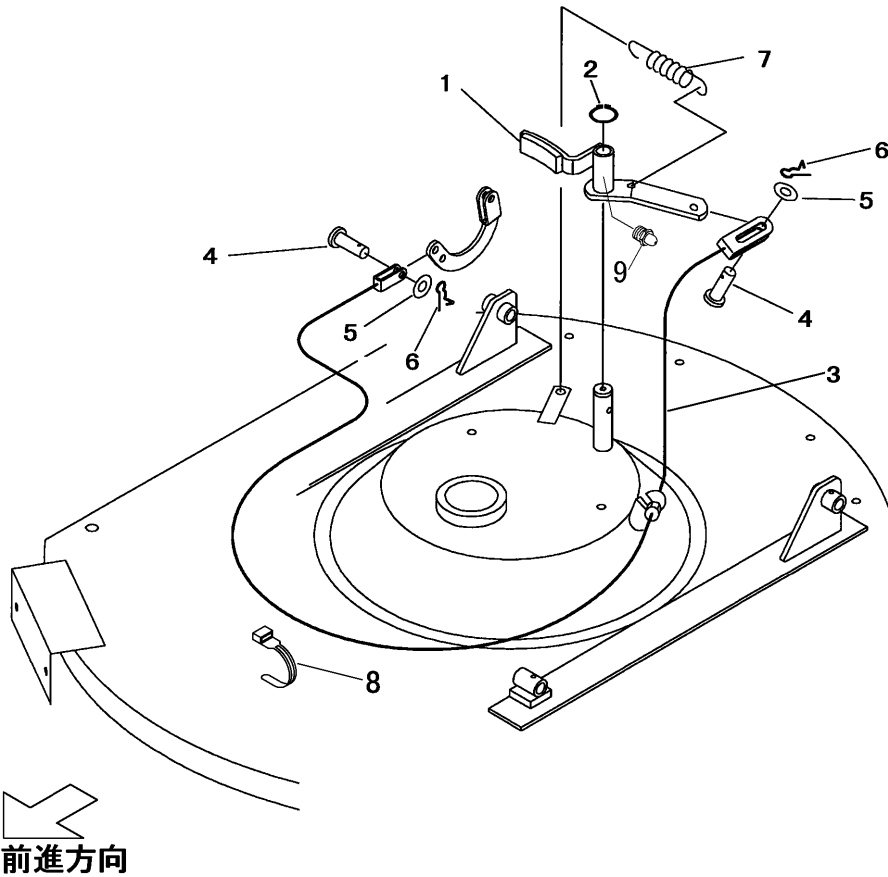

見出 NO.	部品番号 PART NO.	部品名称 PART NAME	個数 Q'ty	型 寸 DESCRIPTION	互 換 性 R/P	適 用 号 機 FROM ~ UP TO SERIAL NO	備 考 REMARKS
1	5367 4302 000	カリハブレーキ	1	BRAKE			
2	0740 0001 600	Cリング	1	S16			
3	5367 4311 000	ワイヤー	1	WIRE			
4	0562 0108 022	ヒアタマピン	2	8*22			
5	0350 0140 818	PW	2	8*18*1.6			
6	0523 0108 000	スナップピン	2	PIN SNAP			
7	3205 2005 000	スプリング	1	SPRING			
8	3513 3131 000	プラスチックバンド	1	BAND			
9	A650 0100 600	グリースニップル	1	NIPPLE GREASE			

5367 500B 000 ラベル(欧州) LABEL (CE)

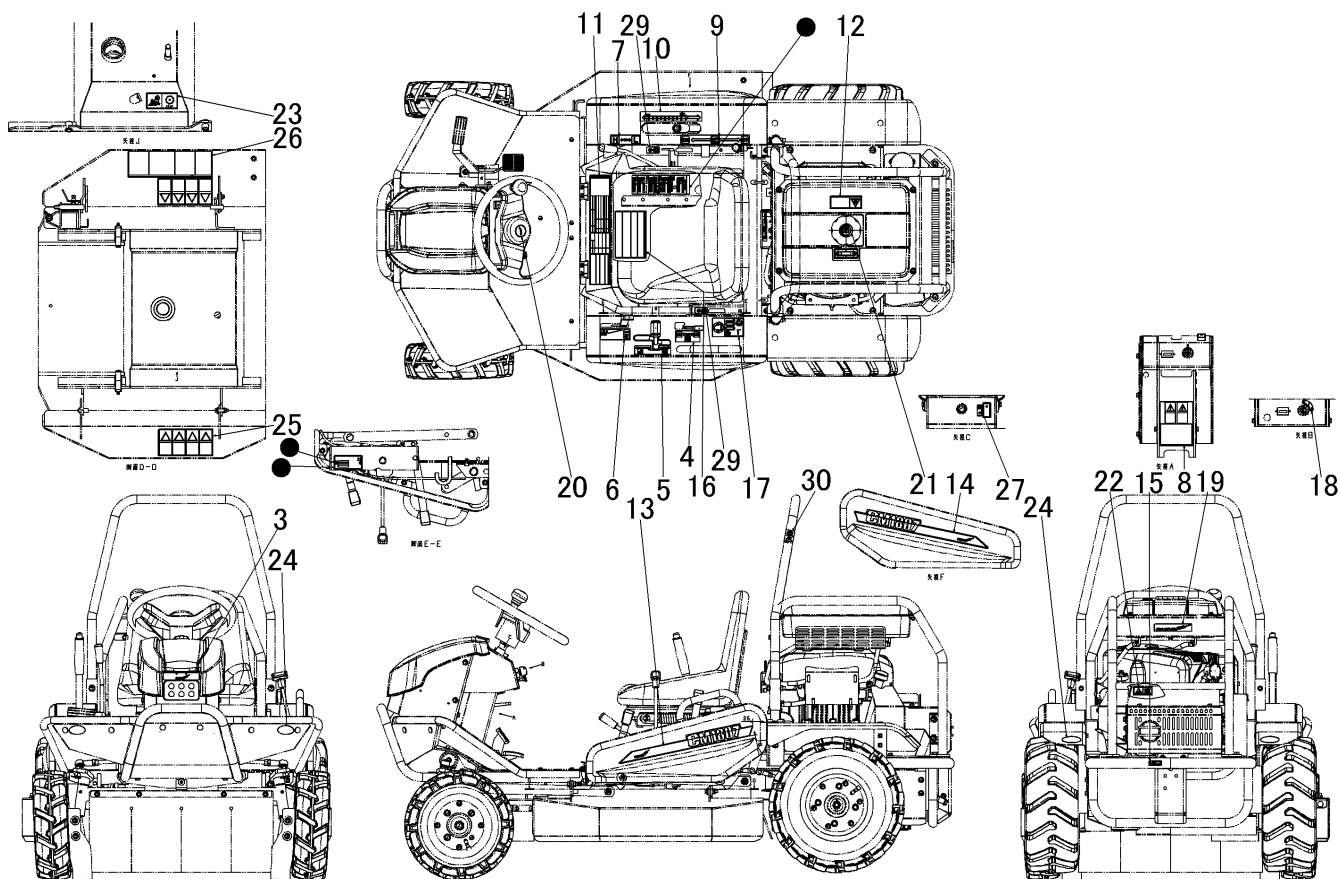

見出	部品番号	部品名称		個数	型 寸	互	適用号機	備 考
NO.	PART NO.	PART NAME	Q'ty	DESCRIPTION	R/P	FROM ~ UP TO SERIAL NO	REMARKS	
3	5367 5003 000	ラベル	1	LABEL			CANYCOM	
4	5367 5004 200	ラベル	1	LABEL			Locking Differential	
5	5367 5005 200	ラベル	1	LABEL			Drive lever	
6	5367 5006 200	ラベル	1	LABEL			Throttle	
7	5367 5007 200	ラベル	1	LABEL			Shift lever	
8	5367 5008 200	ラベル	1	LABEL			Parking brake	
9	5367 5011 200	ラベル	1	LABEL			Cutting Clutch	
10	5367 5012 200	ラベル	1	LABEL			Cutting height	
11	5367 5014 200	ラベル	1	LABEL			Maintenance	
12	5367 5015 200	ラベル	1	LABEL			Cleaning warning	
13	5367 5017 000	ラベル	1	LABEL		- No.2590010	Decoration L	
13	5367 5017 001	ラベル	1	LABEL		No.2590011 -	Decoration L	
14	5367 5018 000	ラベル	1	LABEL		- No.2590010	Decoration R	
14	5367 5018 001	ラベル	1	LABEL		No.2590011 -	Decoration R	
15	5367 5021 200	ラベル	1	LABEL			Oil Drain	
16	5367 5023 000	ラベル	1	LABEL			Caution of ignition	
17	5367 5024 000	ラベル	1	LABEL			Hearing protection	

5367 500B 000 ラベル(欧州) LABEL (CE)

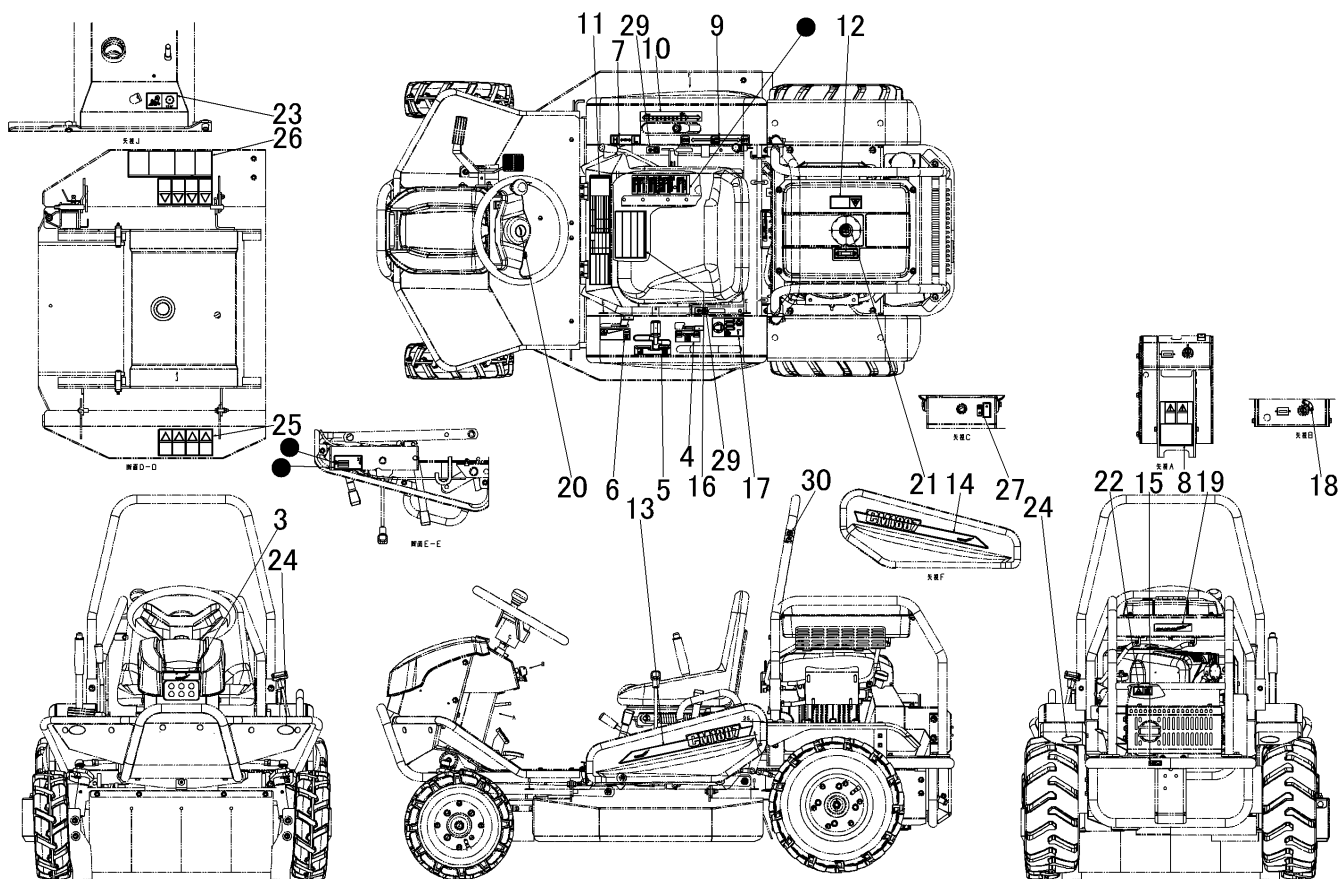

見出	部品番号	部品名称	個数	型 寸	互 換 性	適用号機	備 考
NO.	PART NO.	PART NAME	Q'ty	DESCRIPTION	R/P	FROM ~ UP TO SERIAL NO	REMARKS
18	5118 5035 000	マーク	1				Main Switch
19	5367 5026 000	ラベル	1			- No.2590010	CANYCOM
19	5367 5026 001	ラベル	1			No.2590011 -	CANYCOM
20	5361 5003 000	マーク	1				Handle Center
21	5321 5016 000	マーク	1				Refueling Port Gasoline
22	5347 5071 001	ラベル	1				Warning: High Temperature
23	5305 5326 000	マーク	1				Hand Cut Caution
24	3570 5026 000	マーク	4				Reflector
25	5321 5116 000	ラベル	2				Safety labels on the mower deck
26	5332 5127 000	マーク	1				Cutting Blade Caution
27	36A3 5007 000	ラベル	1				Front Lamp
29	5367 5025 000	ラベル	2				Lifting mark
30	5232 5016 000	ラベル	2				No lifting mark

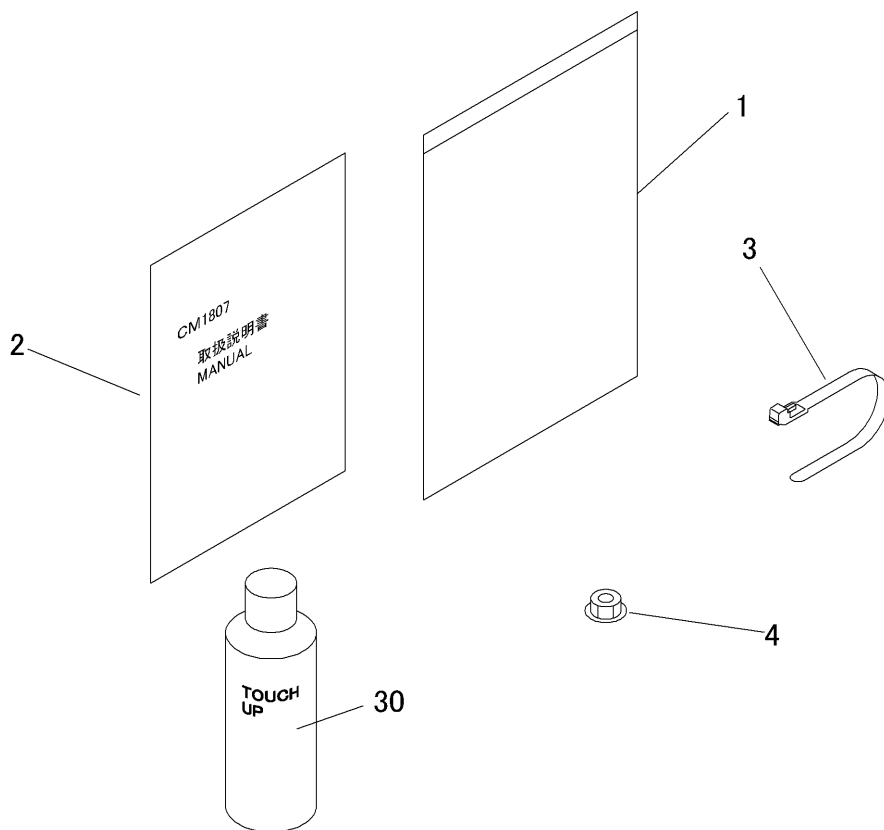

見出	部品番号	部品名称		個数	型 寸	互 換 性	適 用 号 機	備 考
NO.	PART NO.	PART NAME		Q'ty	DESCRIPTION	R/P	FROM ~ UP TO SERIAL NO	REMARKS
1	3656 6502 000	バッグ	BAG	1				
2	5367 5302 000	トリアツカイセツメイシヨ	MANUAL	1				CE
3	3637 0254 000	プラスチックバンド	BAND	1				
4	F301 0108 000	Fナット	NUT	6	M8			
30	Z9999 6031 000	スプレー	SPRAY	1	Bordeaux			
30	Z9999 6032 000	スプレー	SPRAY	1	Rose Red		No.2590011 -	
30	Z9999 6024 000	スプレー	SPRAY	1	KR1 Red		- No.2590010	

5367 0201 100 DIAGRAM CE CH specs

