

7205 210B ダイ1ジク FIRST SHAFT

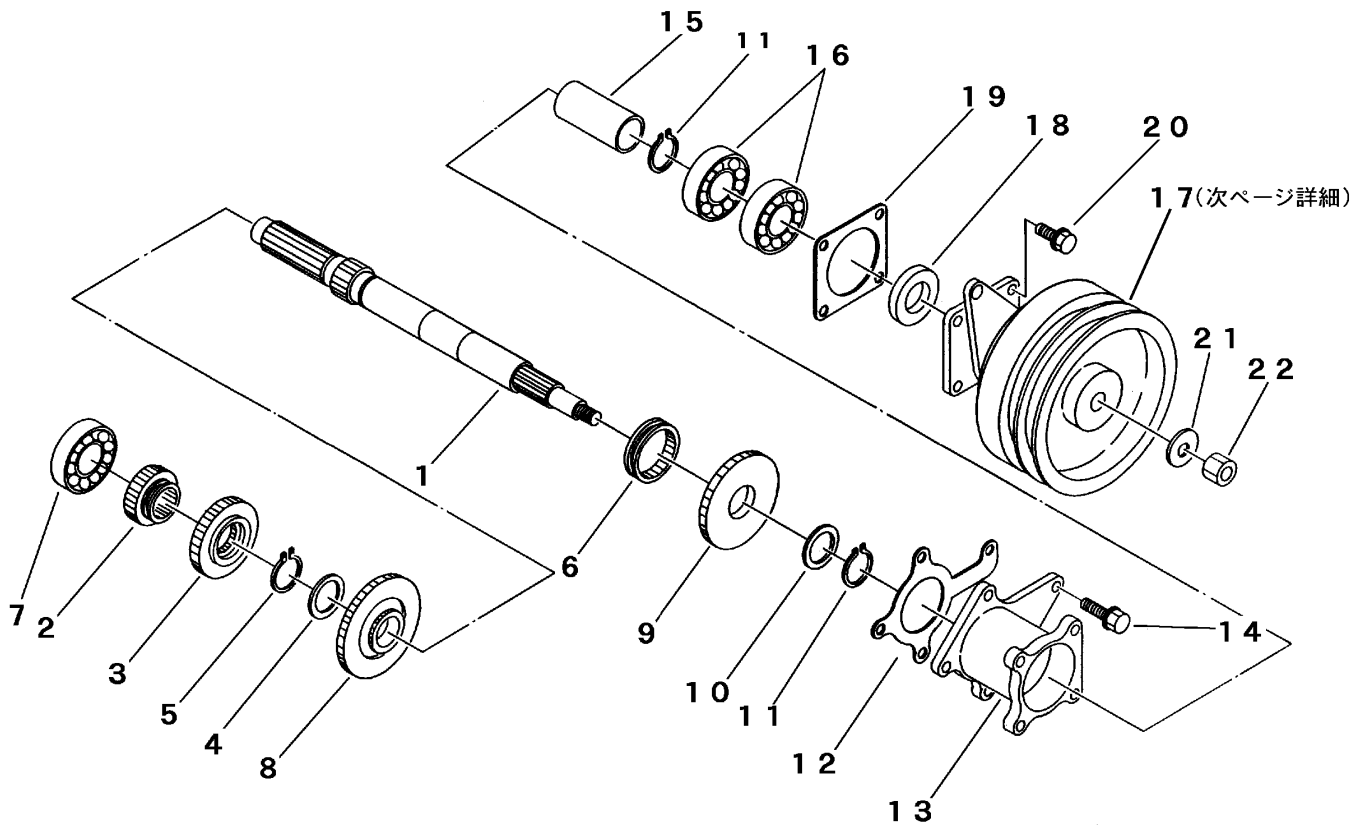

見出 NO.	部品番号 PART NO.	部品名称 PART NAME	個数 Q'ty	型 寸 DESCRIPTION	適用号機 FROM ~ UP TO SERIAL NO.	備 考 REMARKS
1	7205 2102 001	シャフト1	1	SHAFT		
2	7304 2003 001	ドライブローギヤ	1	GEAR		
3	7205 2106 000	ギヤ22	1	GEAR		
4	7205 2108 000	シム	1	SHIM		
5	0740 0002 200	Cリング	1	RING S22		
6	7205 2111 001	クラッチツメ	1	CLAW		
7	0750 0062 040	ベアリング	1	BEARING 6204		
8	7205 2115 001	サードギヤ	1	GEAR		
9	7205 2118 001	トップギヤ	1	GEAR		
10	7308 2309 000	シム	1	SHIM		
11	0740 0002 500	Cリング	2	RING S25		
12	7205 2006 000	パッキン	1	GASKET		
13	7205 2125 000	メタル	1	FLANGE		
14	K710 0108 020	Fボルト	4	BOLT M8×20		
15	7205 2131 001	カラー	1	COLLAR		
16	0750 0062 052	ベアリング	2	BEARING 6205ZZ		
17	7305 2011 000	クラッチASSY	1	CLUTCH		3ページ詳細
18	0840 1025 387	オイルシール	1	SEAL UE25387		
19	7305 2022 000	パッキン C	1	GASKET		
20	K710 0108 020	Fボルト	4	BOLT M8×20		
21	0350 0161 230	PW	1	WASHER 12×30×3.2		
22	A351 0112 002	Uナット	1	U-NUT M12		

7305 2011 クラッチAssy CLUTCH ASSY

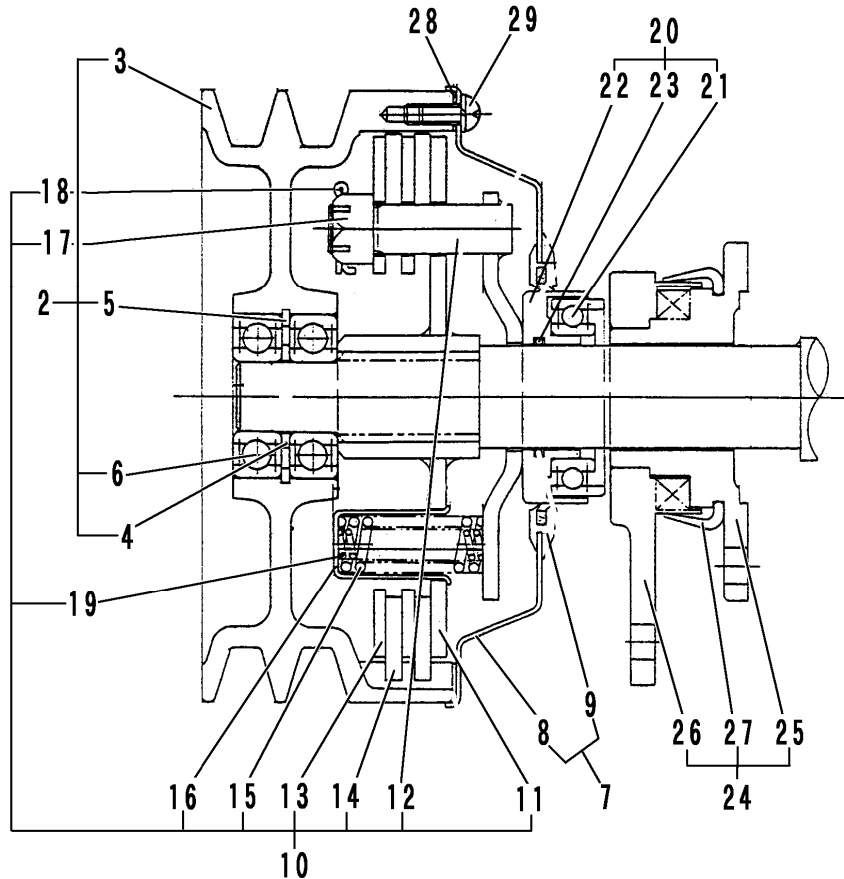

見出 NO.	部品番号 PART NO.	部品名称 PART NAME	個数 Q'ty	型 寸 DESCRIPTION	適用号機 FROM ~ UP TO SERIAL NO.	備 考 REMARKS
1	7305 2011 000	クラッチAssy	1	CLUTCH ASSY		NO.2~NO.29を含む
2	7305 2011 100	シュプーリーASSY	1	PULLEY ASSY		NO.3~NO.6を含む
3		シュプーリー	1	W5260-01		部品供給不可
4		ジクワッシャー	1	W4405-12		部品供給不可
5		アナヨウトメワ40	1			部品供給不可
6		ボールベアリング	2			部品供給不可
7	7305 2011 200	プーリーカバーASSY	1	COVER ASSY		NO.8~NO.9を含む
8		プーリーカバー	1	W6012-01		部品供給不可
9		ボースイシールカンピ	1	W4409-14		部品供給不可
10	7305 2011 300	フェーシングASSY	1	FACING ASSY		NO.11~NO.19を含む
11		ジドウバン	1	W6012-02		部品供給不可
12		ブラケット	1	W5206-05		部品供給不可
13		フリクションプレート	2	W3982-04		部品供給不可
14		フェーシング	2	W4856-08		部品供給不可
15		スプリング	6	W3260-09		部品供給不可
16		スプリングウケツツ	3	W3260-10		部品供給不可
17		ミゾツキナット	3	W3558-09		部品供給不可
18		ワリピン	6	W3558-10		部品供給不可
19		サブスプリング	3	W3836-37		部品供給不可
20	7305 2011 400	ベアリングオサエ	1	HOLDER		NO.21~NO.23を含む
21		ベアリング	1			部品供給不可
22		ベアリングオサエ	1	W6001-04		部品供給不可
23		Oリング	1			部品供給不可
24	7305 2011 500	カムレバーASSY	1	LEVER ASSY		NO.25~NO.27を含む
25		カムプタ	1	W6001-07		部品供給不可
26		カムレバー	1	W6001-08		部品供給不可
27		ボースイカバー	1	W5044-03		部品供給不可
28	7305 2011 600	カバーパッキン	1	PACKING		
29	F242 0105 010	ナベセムスA	6	SCREW	M5 x 10	

※車軸のオイルシールは、含まれません。部品番号のない部品は、部品供給致しません。

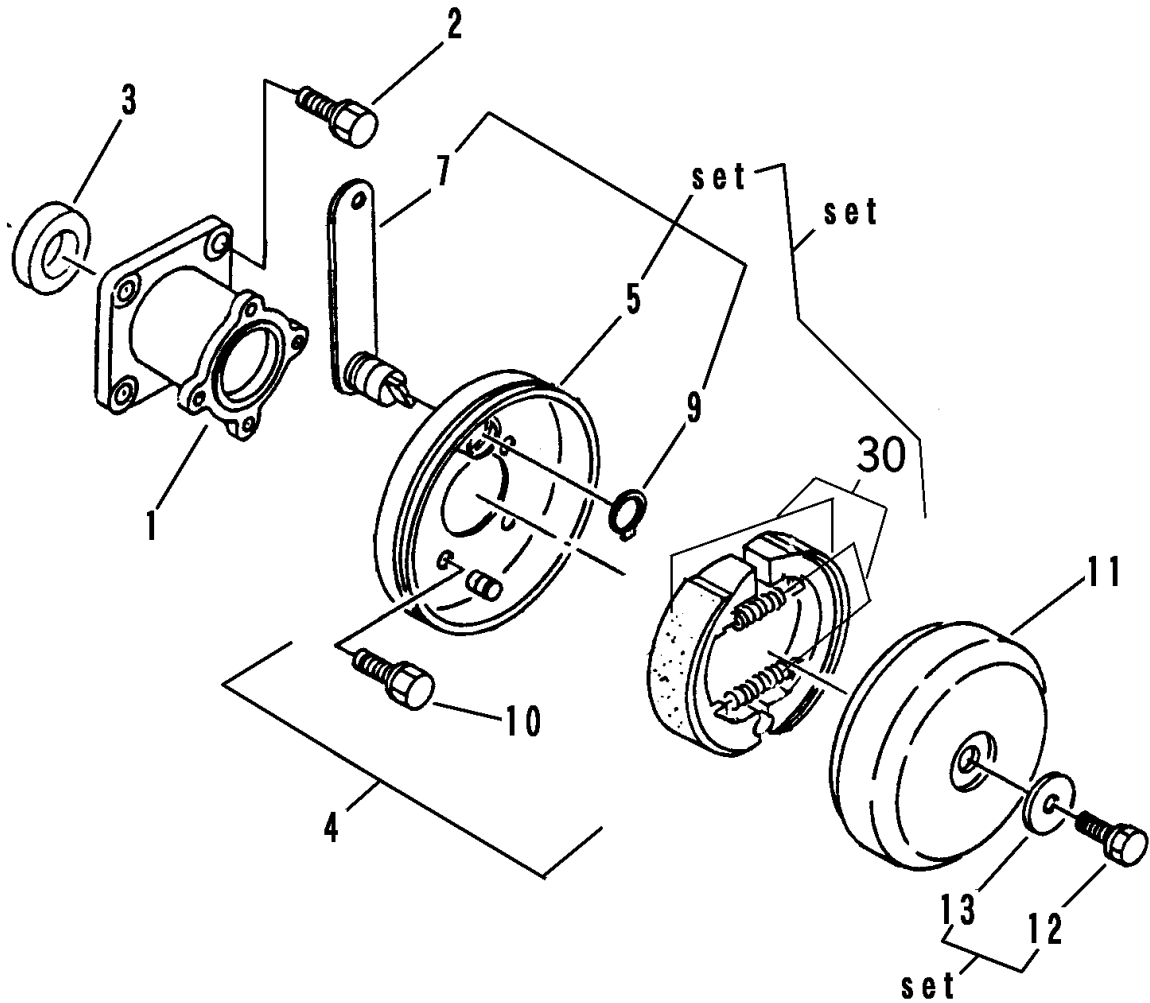

見出 NO.	部品番号 PART NO.	部品名称 PART NAME	個数 Q'ty	型 寸 DESCRIPTION	適用号機 FROM ~ UP TO SERIAL NO.	備 考 REMARKS
1	7205 4002 000	ブレーキリツケメタル	1	FLANGE		
2	K710 0108 020	Fボルト	4	M8 × 20		
3	0840 1025 457	オイルシール	1	SEAL	UE25457	
4	7205 4003 100	ブレーキプレート	1	PLATE	110	NO.5 ~ NO.9を含む
5	7205 4003 200	バックギングプレート	1	PLATE		
7	7205 4003 700	ブレーキレバー	1	LEVER		
9	0740 0001 600	Cリング	1	RING	S16	
10	K700 0606 014	Fボルト	4	BOLT	M6 × 14	
11	7205 4008 001	ブレーキドラム	1	DRUM		
12	K710 0608 016	Fボルト	1	BOLT	M8 × 16	
13	0350 0160 828	PW	1	WASHER	8 × 28 × 3.2	
30	7301 9901 000	シューセット	1	SHOE SET		

7205 425A ホイルブレーキ WHEEL BRAKE

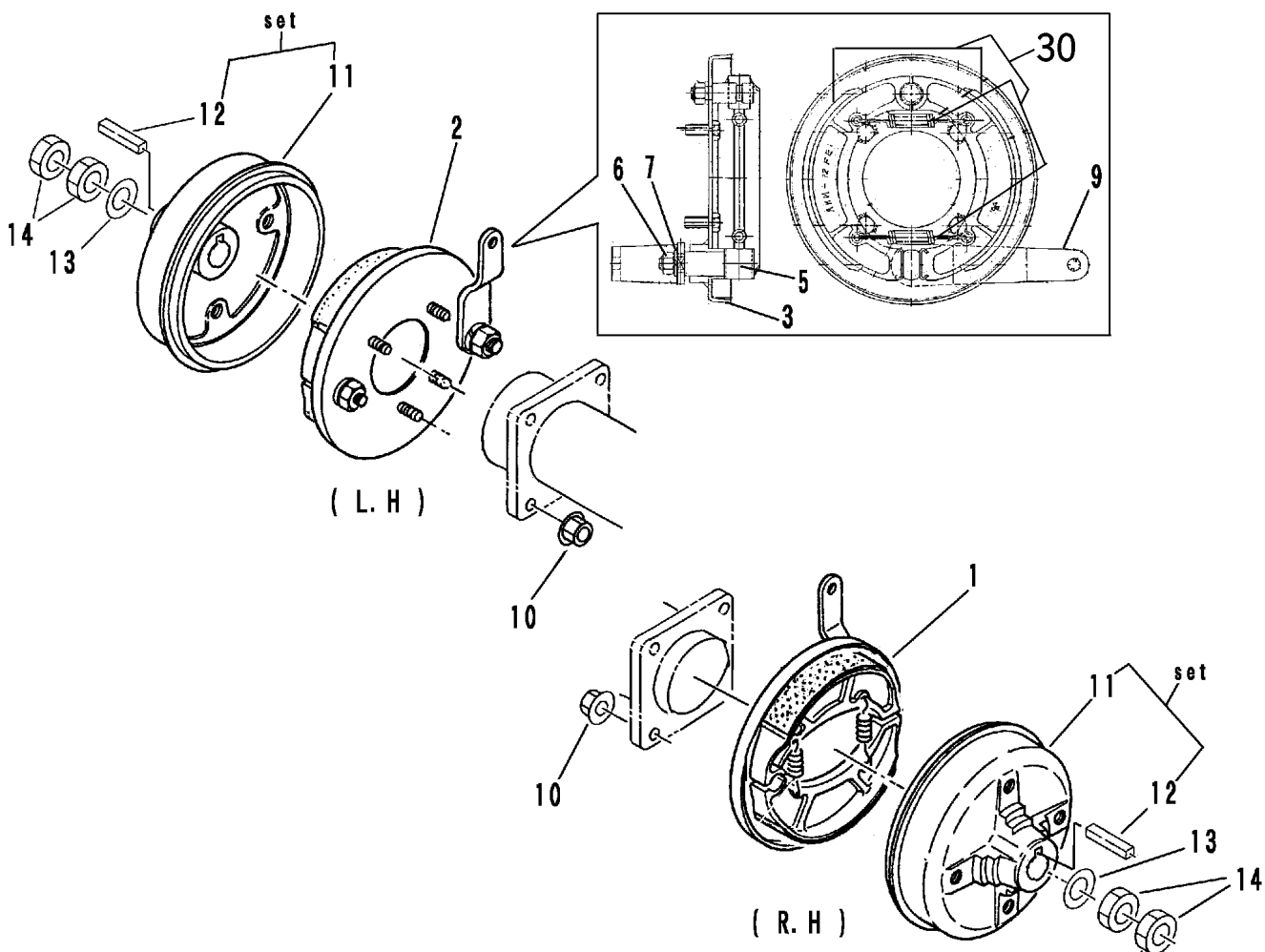

見出 NO.	部品番号 PART NO.	部品名称 PART NAME	個数 Q'ty	型 寸 DESCRIPTION	適用号機 FROM ~ UP TO SERIAL NO.	備 考 REMARKS
1	7401 4101 000	ブレーキプレートR PLATE	1			
2	7401 4102 000	ブレーキプレートL PLATE	1			
3	7201 4103 000	バックングプレート PLATE	2			
5	7201 4105 000	カムシャフト SHAFT	2			
6	A301 0110 001	ナット NUT	2	M10		
7	A360 0101 002	SW WASHER,SPRING	2	10		
9	7401 4109 000	レバーR LEVER	1			
9	7401 4108 000	レバーL LEVER	1			
10	F301 0108 000	Fナット NUT	8	M8		
11	7205 4263 000	ブレーキドラム DRUM	2			
12	0572 0010 050	キー KEY	2	10×8×50		
13	0350 0172 040	PW WASHER	2	20×40×4.5		
14	A304 0120 003	ナット NUT	4	M20		
30	7201 9901 000	シューセット SHOE SET	2			

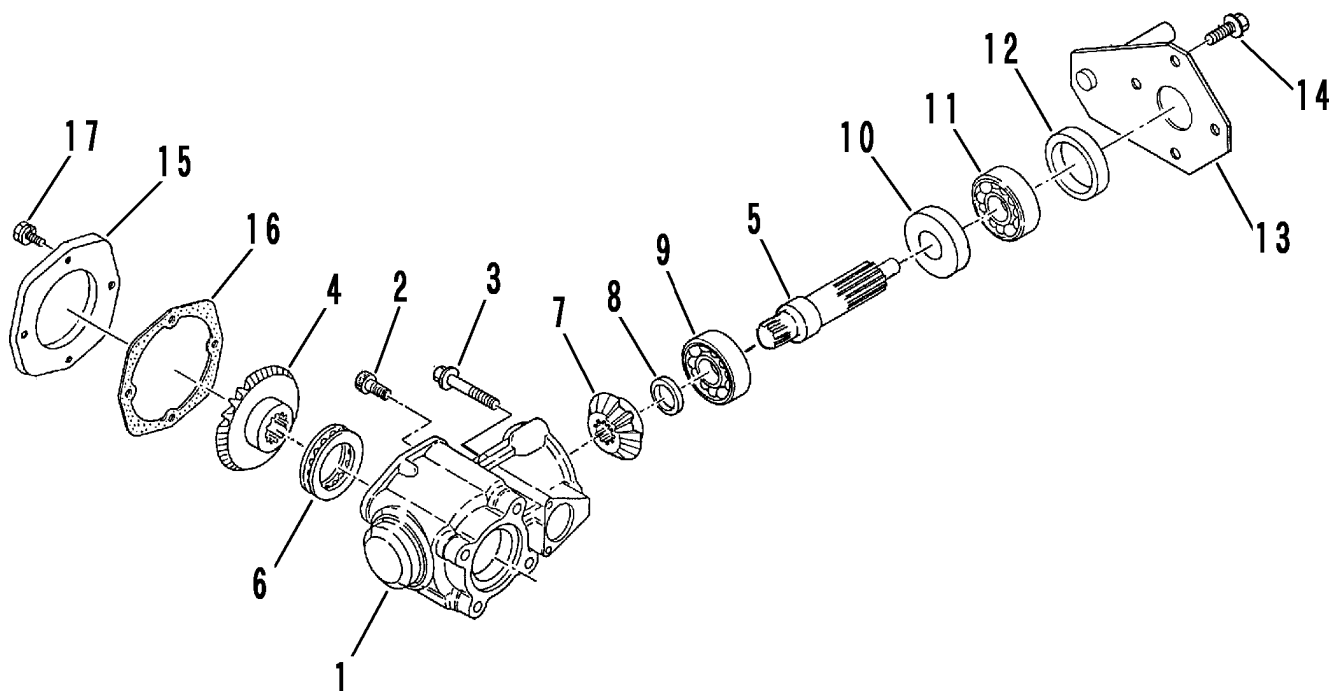

見出 NO.	部品番号 PART NO.	部品名称 PART NAME	個数 Q'ty	型 寸 DESCRIPTION	適用号機 FROM ~ UP TO SERIAL NO.	備 考 REMARKS
1	7201 5002 002	P・T・Oケース	1	CASE		
2	A544 0608 030	キャップスクリュー	4	BOLT	M8 × 30 2410	
3	K814 0108 085	Fボルト	2	BOLT	M8 × 85	
4	7201 5004 010	ベベルギヤ24T	1	GEAR	CT10	
5	7205 5003 000	P・T・Oシャフト	1	SHAFT		
6	0760 0051 107	スラストベアリング	1	BEARING	51107	
7	7201 5007 010	ベベルギヤ14T	1	GEAR	CT10C	
8	7201 5008 000	シムE	1	SHIM	CT10C-1108	
9	0750 0063 040	ベアリング	1	BEARING	6304	
10	0840 2030 528	オイルシール	1	SEAL	AD30528	
11	0750 0562 054	ベアリング	1	BEARING	6205DDU	
12	7304 2308 000	ディスタンスピースF	1	COLLAR		
13	7205 5005 000	ブラケット	1	BRACKET		
14	K710 0108 016	Fボルト	4	BOLT	M8 × 16	
15	7201 2016 000	P・T・Oケースフタ	1	PLATE		
16	7201 2017 000	パッキンK	1	GASKET		
17	K700 0606 020	Fボルト	4	BOLT	M6 × 20 2410	