

見出	部品番号	部品名称		個数	型 寸	適 用 号 機	備 考
NO.	PART NO.		PART NAME	Q' ty	DESCRIPTION	FROM ~ UP TO SERIAL NO.	REMARKS
1	7205 1002 100	ケーシングR	CASE	1			
2	7205 1007 100	ケーシングL	CASE	1			
3	7205 1008 000	パッキン A	GASKET	1			
4	0540 1008 018	ヘイコウピン	PIN	2	8 × 18		
5	K814 0108 040	Fボルト	BOLT	2	M8 × 40		
6	K814 0108 100	Fボルト	BOLT	6	M8 × 100		
7	K814 0108 120	Fボルト	BOLT	2	M8 × 120		
8	F301 0108 000	Fナット	NUT	10	M8		
9	K812 0110 012	Fボルト	BOLT	1	M10 × 12		
10	0833 0001 000	シールワッシャ	WASHER	1	SW10		
11	7410 1004 000	チュウユセシ	CAP	1	PS1/2 Oリングツキ		
12	7305 3312 000	チュウユカン	PIPE	1			

7205 210E ダイ1ジク FIRST SHAFT

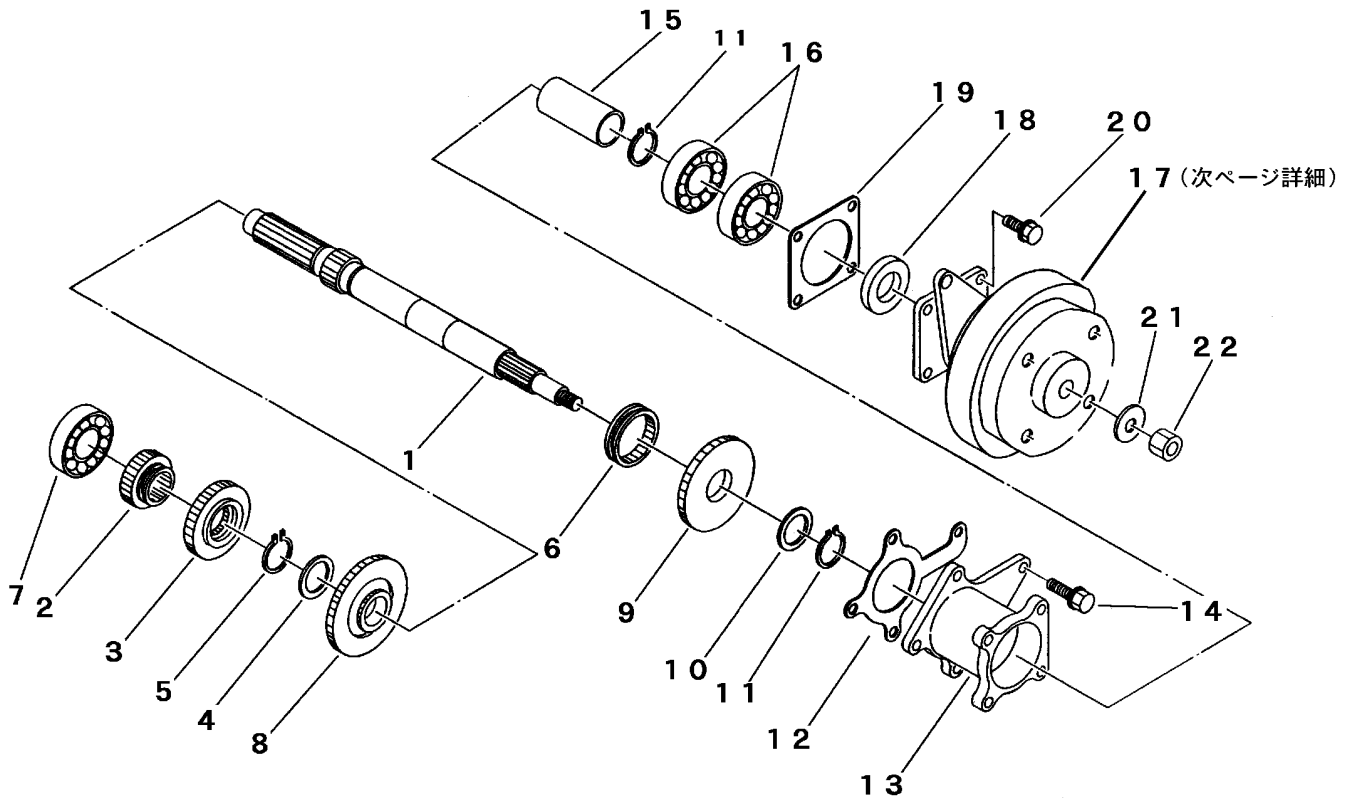

見出 NO.	部品番号 PART NO.	部品名称 PART NAME	個数 Q'ty	型 寸 DESCRIPTION	適用号機 FROM ~ UP TO SERIAL NO.	備 考 REMARKS
1	7205 2102 001	シャフト1	1	SHAFT		
2	7304 2003 001	ドライブローギヤ	1	GEAR		
3	7205 2106 000	ギヤ22	1	GEAR		
4	7205 2108 000	シム	1	SHIM		
5	0740 0002 200	Cリング	1	RING	S22	
6	7205 2111 001	クラッチツメ	1	CLAW		
7	0750 0062 040	ベアリング	1	BEARING	6204	
8	7205 2115 001	サードギヤ	1	GEAR		
9	7205 2132 000	トップギヤ	1	GEAR		
10	7308 2309 000	シム	1	SHIM		
11	0740 0002 500	Cリング	2	RING	S25	
12	7205 2006 000	パッキン	1	GASKET		
13	7205 2125 000	メタル	1	FLANGE		
14	K710 0108 020	Fボルト	4	BOLT	M8 x 20	
15	7205 2131 001	カラー	1	COLLAR		
16	0750 0062 052	ベアリング	2	BEARING	6205ZZ	
17	7305 2025 000	クラッチAssy	1	CLUTCH ASSY		3ページ詳細
18	0840 1025 387	オイルシール	1	SEAL	UE25387	
19	7305 2022 000	パッキン C	1	GASKET		
20	K710 0108 020	Fボルト	4	BOLT	M8 x 20	
21	0350 0161 230	PW	1	WASHER	12 x 30 x 3.2	
22	A351 0112 002	Uナット	1	U-NUT	M12	

7305 2025A クラッチAssy CLUTCH ASSY

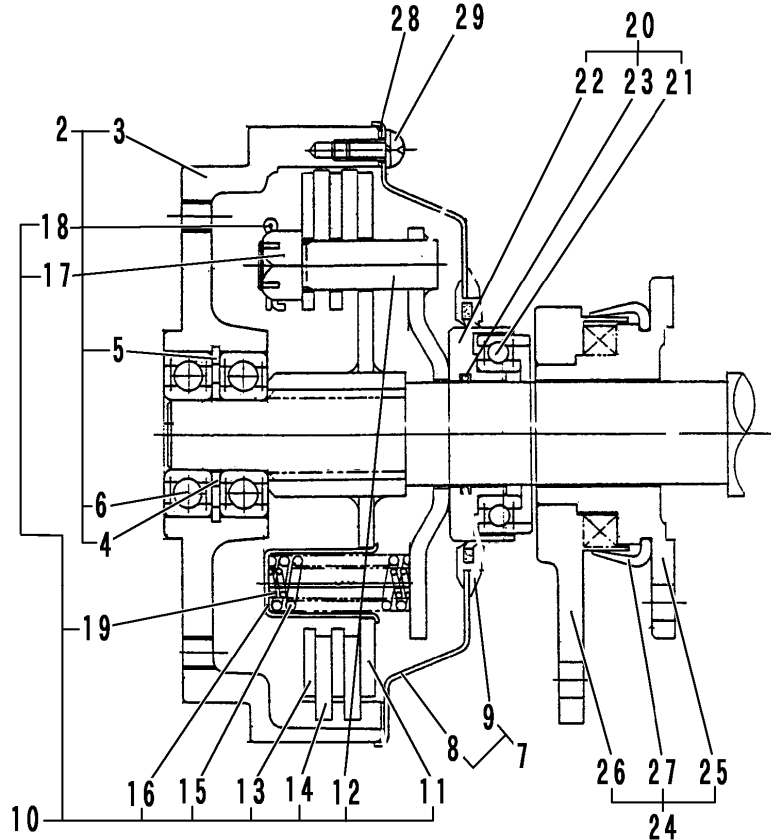

見出 NO.	部品番号 PART NO.	部品名称 PART NAME	個数 Q'ty	型 寸 DESCRIPTION	適用号機 FROM ~ UP TO SERIAL NO.	備 考 REMARKS
1	7305 2025 000	クラッチAssy CLUTCH ASSY	1			NO.2~NO.29を含む
2	7305 2026 000	シュプーリAssy PULLEY ASSY	1			NO.3~NO.6を含む
3		シュプーリー	1	W6245-01		部品供給不可
4		ジクワッシャー	1	W4405-12		部品供給不可
5		アナヨウトメW40	1			部品供給不可
6		ボールベアリング	2			部品供給不可
7	7305 2011 200	プーリーカバーAssy COVER ASSY	1			NO.8~NO.9を含む
8		プーリーカバー	1	W6012-01		部品供給不可
9		ボースイシールカンピ	1	W4409-14		部品供給不可
10	7305 2011 300	フェーシングAssy FACING ASSY	1			NO.11~NO.19を含む
11		ジウドバン	1	W6012-02		部品供給不可
12		ブラケット	1	W5206-05		部品供給不可
13		フリクションプレート	2	W3982-04		部品供給不可
14		フェーシング	2	W4856-08		部品供給不可
15		スプリング	6	W3260-09		部品供給不可
16		スプリングウケヅツ	3	W3260-10		部品供給不可
17		ミゾツキナット	3	W3558-09		部品供給不可
18		ワリピン	6	W3558-10		部品供給不可
19		サブスプリング	3	W3836-37		部品供給不可
20	7305 2011 400	ベアリングオサエ HOLDER	1			NO.21~NO.23を含む
21		ベアリング	1			部品供給不可
22		ベアリングオサエ	1	W6001-04		部品供給不可
23		Oリング	1			部品供給不可
24	7305 2011 500	カムレバーAssy LEVER ASSY	1			NO.25~NO.27を含む
25		カムブタ	1	W6001-07		部品供給不可
26		カムレバー	1	W6001-08		部品供給不可
27		ボースイカバー	1	W5044-03		部品供給不可
28	7305 2011 600	カバーパッキン PACKING	1	W5260-03		
29	F242 0105 010	ナベセムスA SCREW	6	M5 x 10		

※車軸のオイルシールは、含まれません。 部品番号のない部品は、部品供給致しません。

7 2 0 5 2 2 0 B バックジク BACK SHAFT

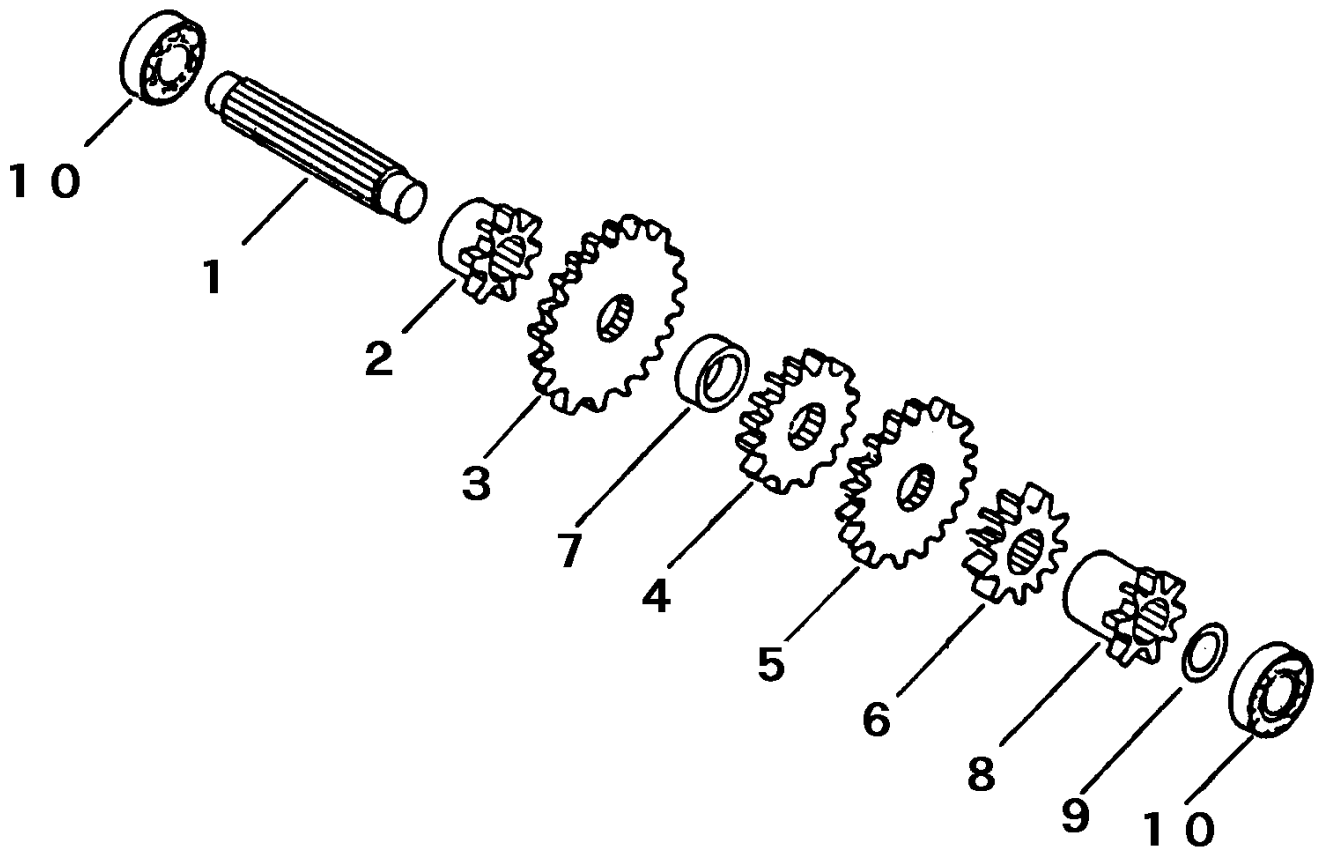

見出	部品番号	部品名称		個数	型 寸	適用号機	備 考
NO.	PART NO.		PART NAME	Q' ty	DESCRIPTION	FROM ~ UP TO SERIAL NO.	REMARKS
1	7205 2202 000	シャフトB	SHAFT	1			
2	7205 2205 000	ギヤ 13	GEAR	1			
3	7201 2306 000	ドリブンローギヤ	GEAR	1			
4	7205 2206 000	ギヤ 26	GEAR	1			
5	7205 2207 000	ギヤ 31	GEAR	1			
6	7205 2208 000	ギヤ 22	GEAR	1			
7	7205 2211 000	カラー	COLLAR	1			
8	7205 2215 000	ギヤ 18	GEAR	1			
9	7301 2006 000	シムA	SHIM	1			
10	0750 0060 040	ベアリング	BEARING	2	6004		

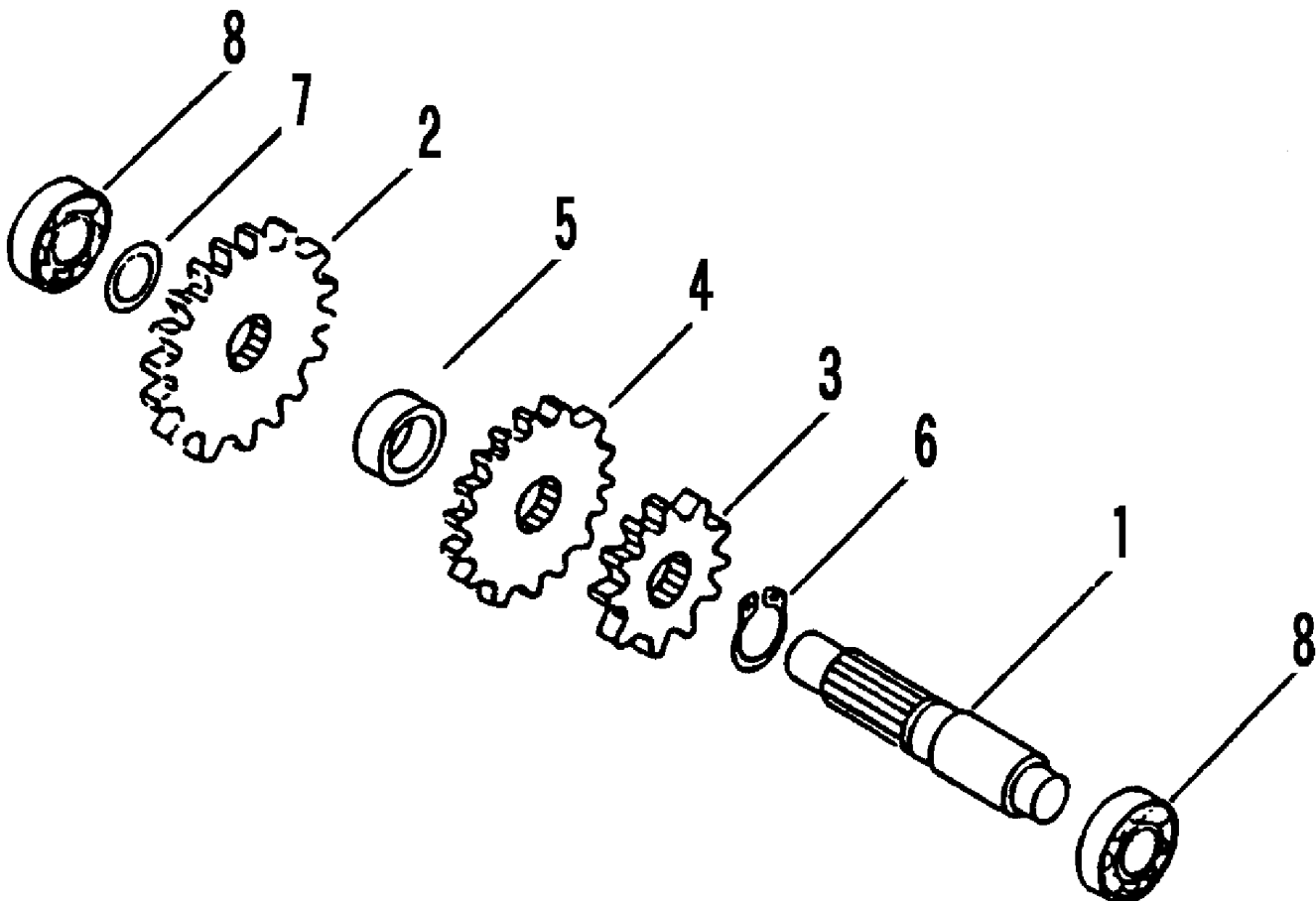

見出	部品番号	部品名称		個数	型 寸	適 用 号 機	備 考
NO.	PART NO.		PART NAME	Q'ty	DESCRIPTION	FROM ~ UP TO SERIAL NO.	REMARKS
1	7205 2301 000	シャフト 2	SHAFT	1			
2	7201 2306 000	ドリブローギヤ	GEAR	1			
3	7205 2206 000	ギヤ 26	GEAR	1			
4	7205 2207 000	ギヤ 31	GEAR	1			
5	7205 2308 000	カラー	COLLAR	1			
6	0740 0002 500	Cリング	RING	1	S25		
7	7301 2006 000	シムA	SHIM	1			
8	0750 0060 040	ベアリング	BEARING	2	6004		

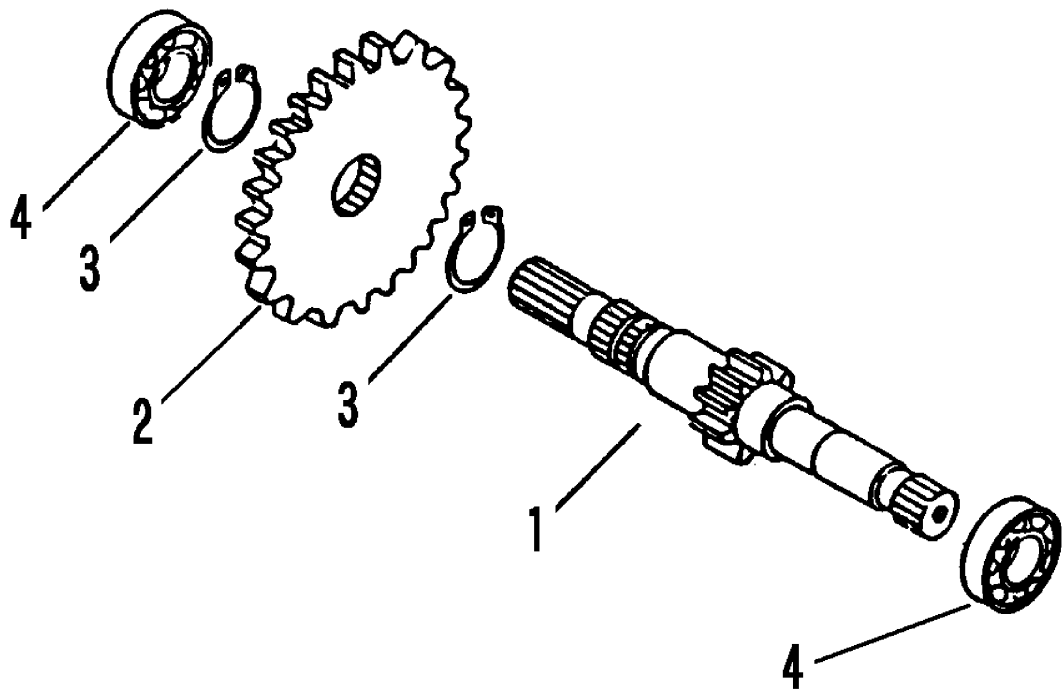

見出 NO.	部品番号 PART NO.	部品名称 PART NAME	個数 Q'ty	型 寸 DESCRIPTION	適用号機 FROM ~ UP TO SERIAL NO.	備 考 REMARKS
1	7205 2402 001	シャフト 3 SHAFT	1			
2	7205 2404 000	ギヤ 51 GEAR	1			
3	0740 0003 000	Cリング RING	2	S30		
4	0750 0062 050	ベアリング BEARING	2	6205		

7205 250B デフ DIFFERENTIAL GEAR

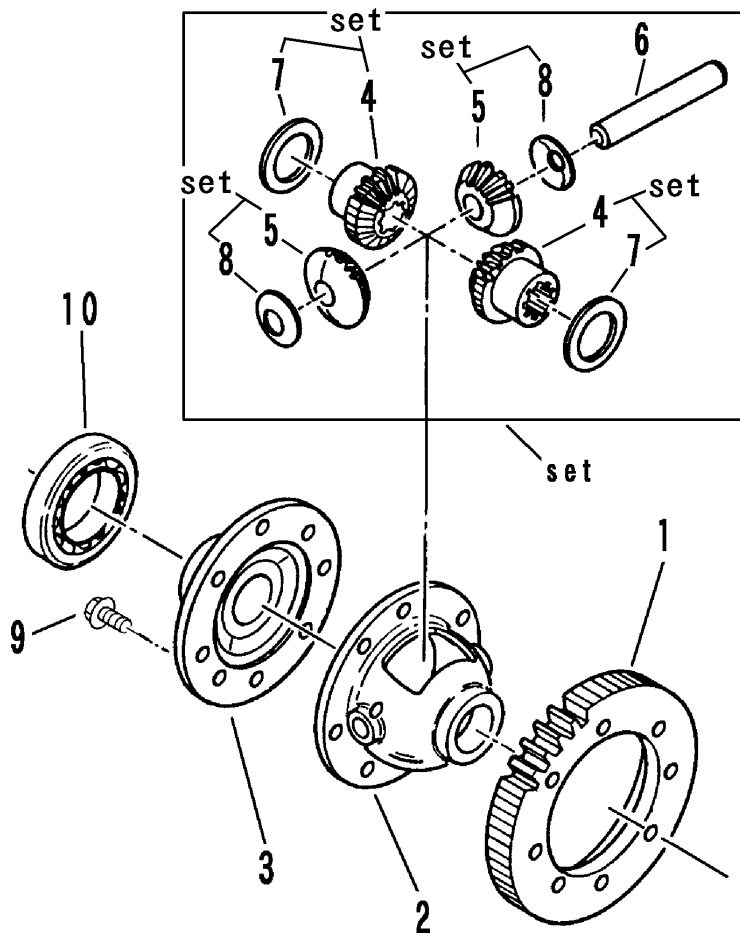

見出	部品番号	部品名称		個数	型 寸	適用号機	備 考
NO.	PART NO.	PART NAME		Q'ty	DESCRIPTION	FROM ~ UP TO SERIAL NO.	REMARKS
1	7205 2501 100	ギヤ49	GEAR	1			
2	7205 2503 100	デフケージ	CASE	1			
3	7205 2504 200	デフフランジ	CASE	1			
4	7201 2605 010	デフサイドギヤ	GEAR	2	CF1B-0404		
5	7201 2606 010	デフピニオン	GEAR	2	CF1B-0405		
6	7201 2607 000	ピニオンシャフト	SHAFT	1	CT10-0706		
7	7201 2608 000	シムC	SHIM	2	CT10-0707		
8	7201 2609 000	シムD	SHIM	2	CT10-0708		
9	K712 0610 025	Fボルト	BOLT	8	M10×25		
10	0750 0060 090	ベアリング	BEARING	1	6009		

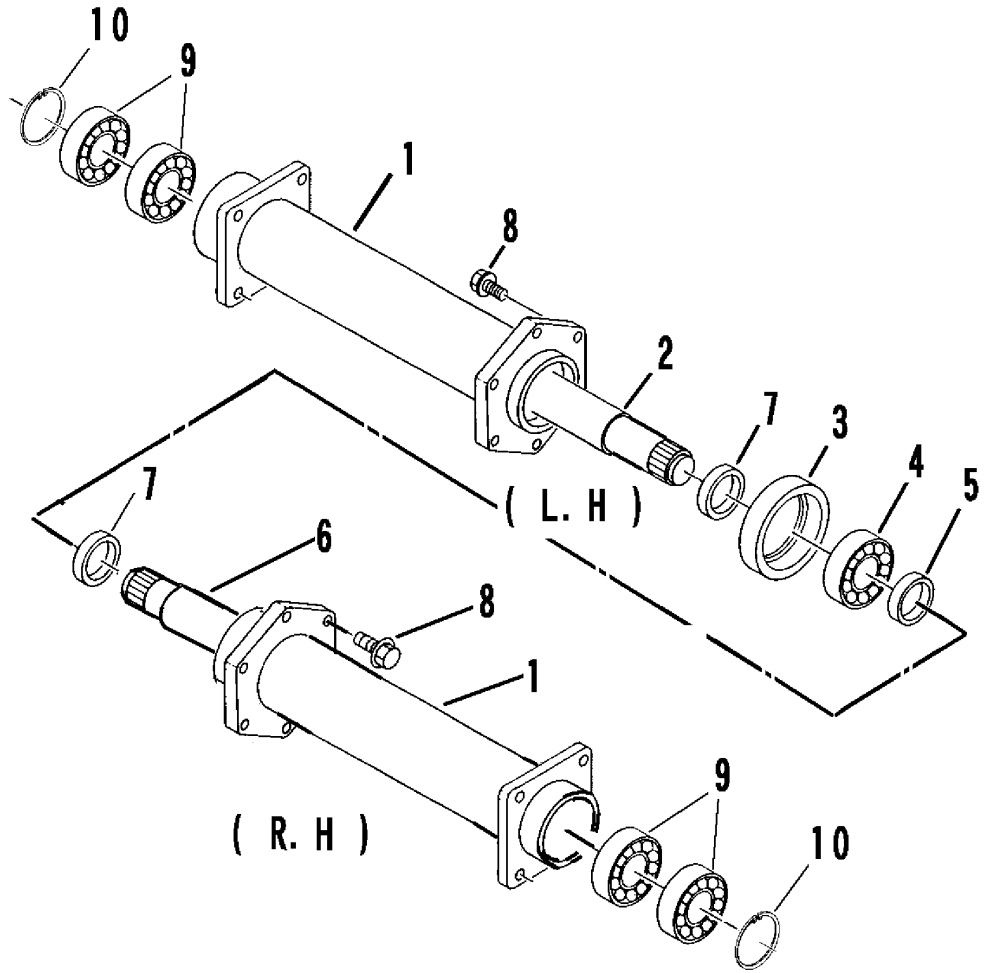

見出 NO.	部品番号 PART NO.	部品名称 PART NAME	個数 Q'ty	型 寸 DESCRIPTION	適用号機 FROM ~ UP TO SERIAL NO.	備 考 REMARKS
1	7205 2751 000	アクスルパイプ	2	PIPE		
2	7205 2753 000	シャフトL	1	SHAFT		
3	7205 2608 000	メタル	1	HOLDER		
4	0750 0060 060	ベアリング	1	BEARING	6006	
5	7205 2609 000	カラー	1	COLLAR		
6	7205 2756 000	シャフトR	1	SHAFT		
7	0840 1030 458	オイルシール	2	SEAL	UE30458	
8	K814 0108 025	Fボルト	12	BOLT	M8 x 25	
9	0750 0560 064	ベアリング	4	BEARING	6006DDU	
10	0741 0005 500	Cリング	2	RING	H55	

LH

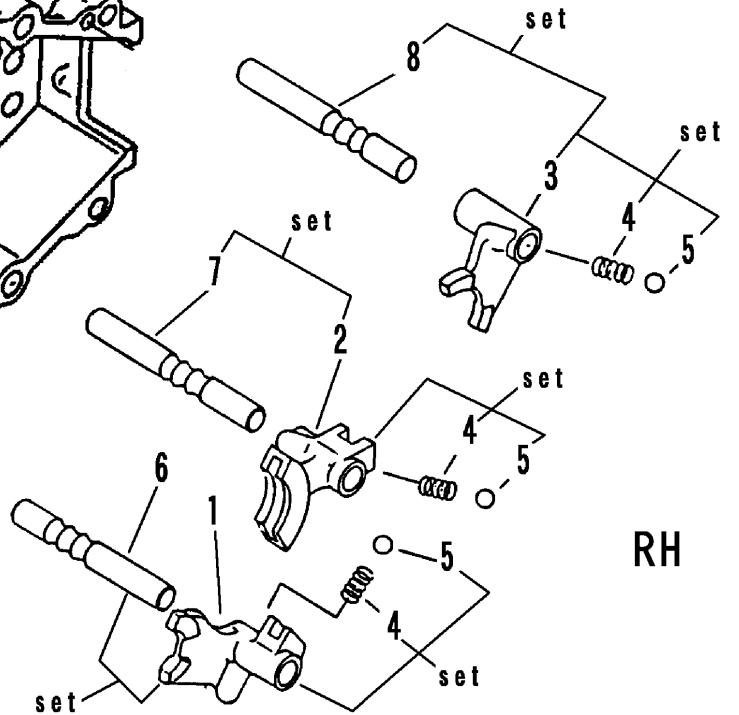
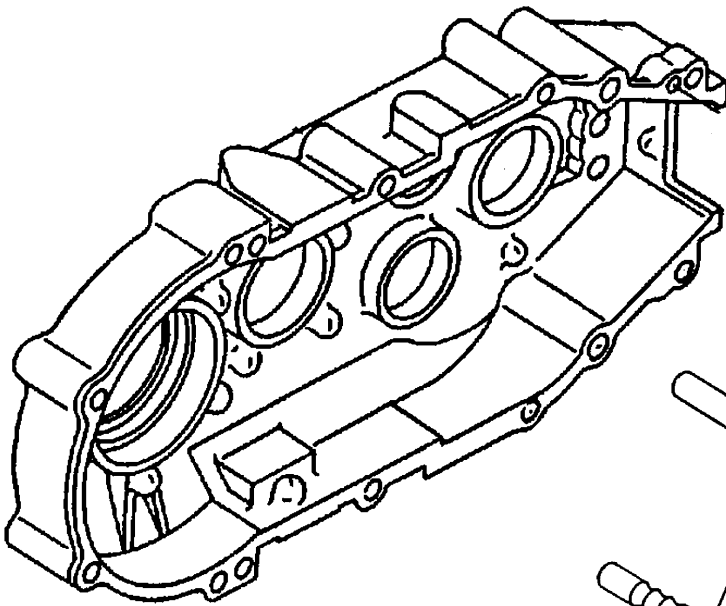

RH

見出	部品番号	部品名称		個数	型 寸	適 用 号 機	備 考
NO.	PART NO.		PART NAME	Q'ty	DESCRIPTION	FROM ~ UP TO SERIAL NO.	REMARKS
1	7205 3001 000	シфта А	SHIFTER A	1			R1 - F1
2	7205 3002 000	シфта В	SHIFTER B	1			R2 - F2
3	7205 3003 000	シфта С	SHIFTER C	1			F3 - F4
4	7305 3008 000	スプリング	SPRING	3	#130		
5	0800 0000 800	ボール	BALL	3	5/16		
6	7205 3008 000	シフターシャフト	SHAFT	1			
7	7205 3009 000	シフターシャフト	SHAFT	1			
8	7205 3007 001	シフターシャフトC	SHAFT	1			

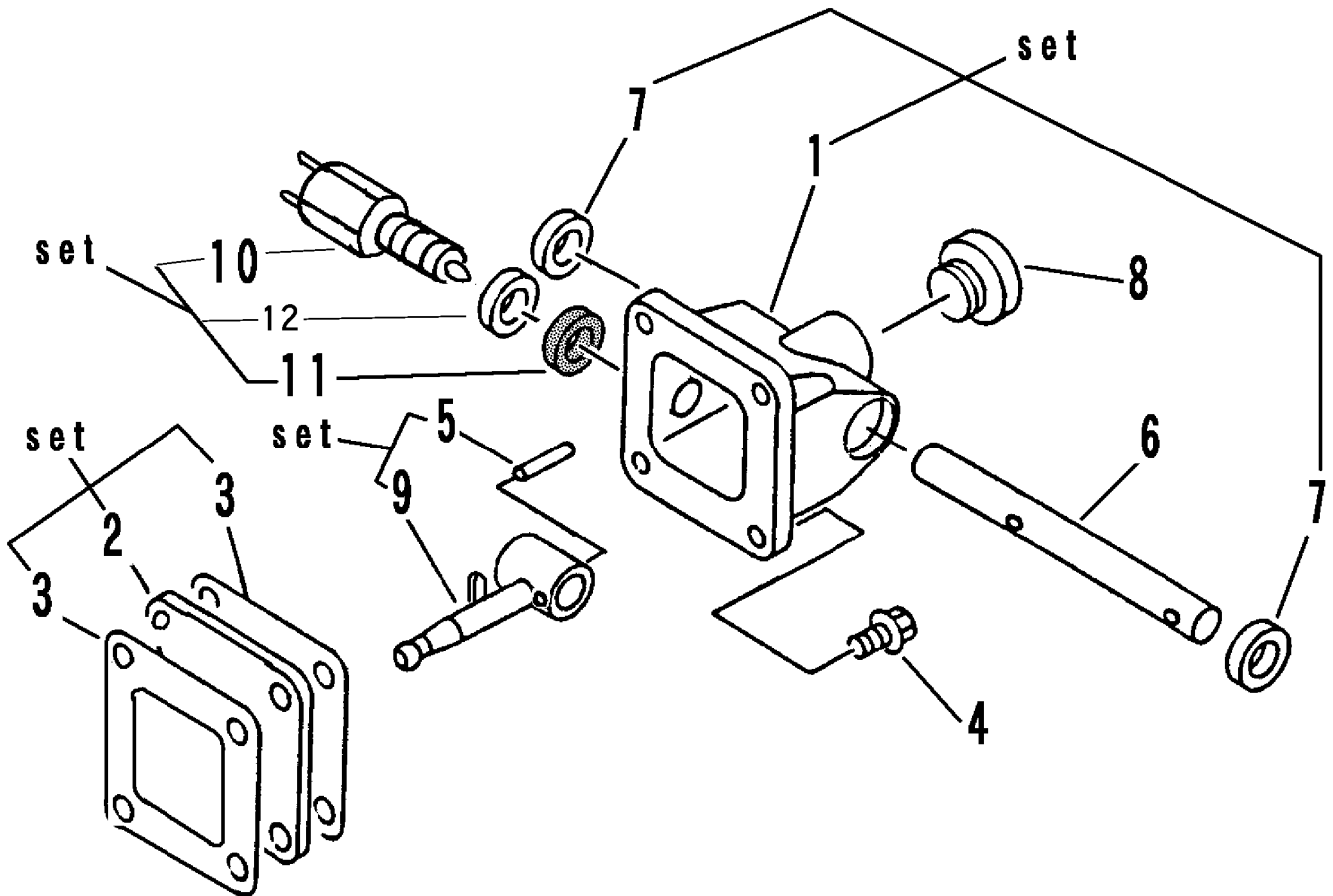

見出 NO.	部品番号 PART NO.	部品名称 PART NAME	個数 Q' ty	型 寸 DESCRIPTION	適 用 号 機 FROM ~ UP TO SERIAL NO.	備 考 REMARKS
1	7205 3102 000	チェンジヘッド	1	HEAD		
2	7308 3103 000	ガイド	1	PLATE		
3	7301 3102 000	パッキンF	2	GASKET		
4	K710 0608 020	Fボルト	4	BOLT	M8 x 20 2410	
5	0550 0006 022	スプリングピン	1	PIN spring	6 x 22	
6	7308 3108 000	チェンジシャフト	1	SHAFT	14 x 140	
7	0840 1014 246	オイルシール	2	SEAL	UE14246	
8	7953 1055 000	チュウユセン	1	CAP		
9	7205 3115 000	シフトレバー	1	LEVER		
10	7205 3118 000	スイッチ	1	SWITCH	BL-100T1	NO.12を含む。
11	0833 0001 400	シールワッシャ	1	WASHER	SW14	
12	7205 3121 000	シム	1	SIM	t3	

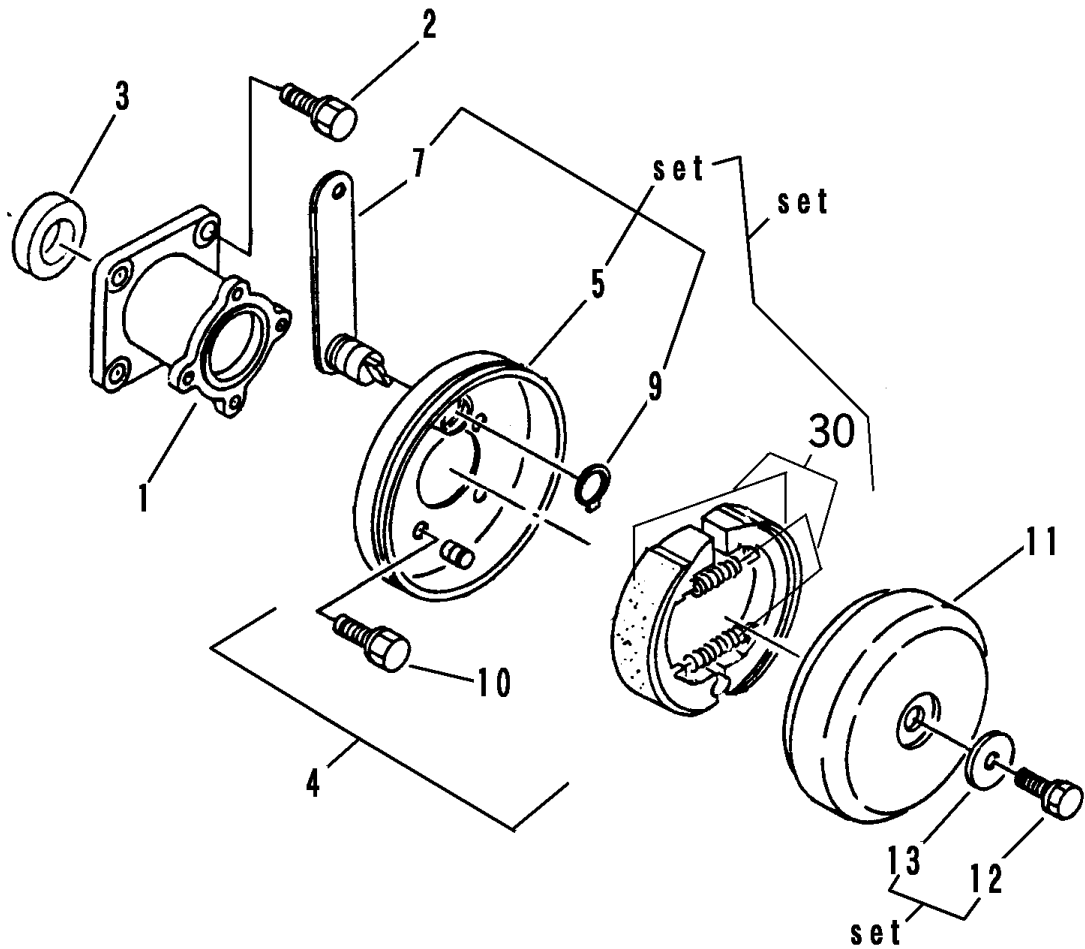

見出	部品番号	部品名称		個数	型 寸	適 用 号 機	備 考
NO.	PART NO.		PART NAME	Q'ty	DESCRIPTION	FROM ~ UP TO SERIAL NO.	REMARKS
1	7205 4002 000	ブレーキトリツケメタル	FLANGE	1			
2	K710 0108 020	Fボルト	BOLT	4	M8 x 20		
3	0840 1025 457	オイルシール	SEAL	1	UE25457		
4	7205 4003 100	ブレーキプレート	PLATE	1	110		NO.5 ~ NO.9を含む
5	7205 4003 200	バックングプレート	PLATE	1			
7	7205 4003 700	ブレーキレバー	LEVER	1			
9	0740 0001 600	Cリング	RING	1	S16		
10	K700 0606 014	Fボルト	BOLT	4	M6 x 14		
11	7205 4008 001	ブレーキドラム	DRUM	1			
12	K710 0608 016	Fボルト	BOLT	1	M8 x 16		
13	0350 0160 828	PW	WASHER	1	8 x 28 x 3.2		
30	7301 9901 000	シューセット	SHOE SET	1			

7205 425B ホイルブレーキ WHEEL BRAKE

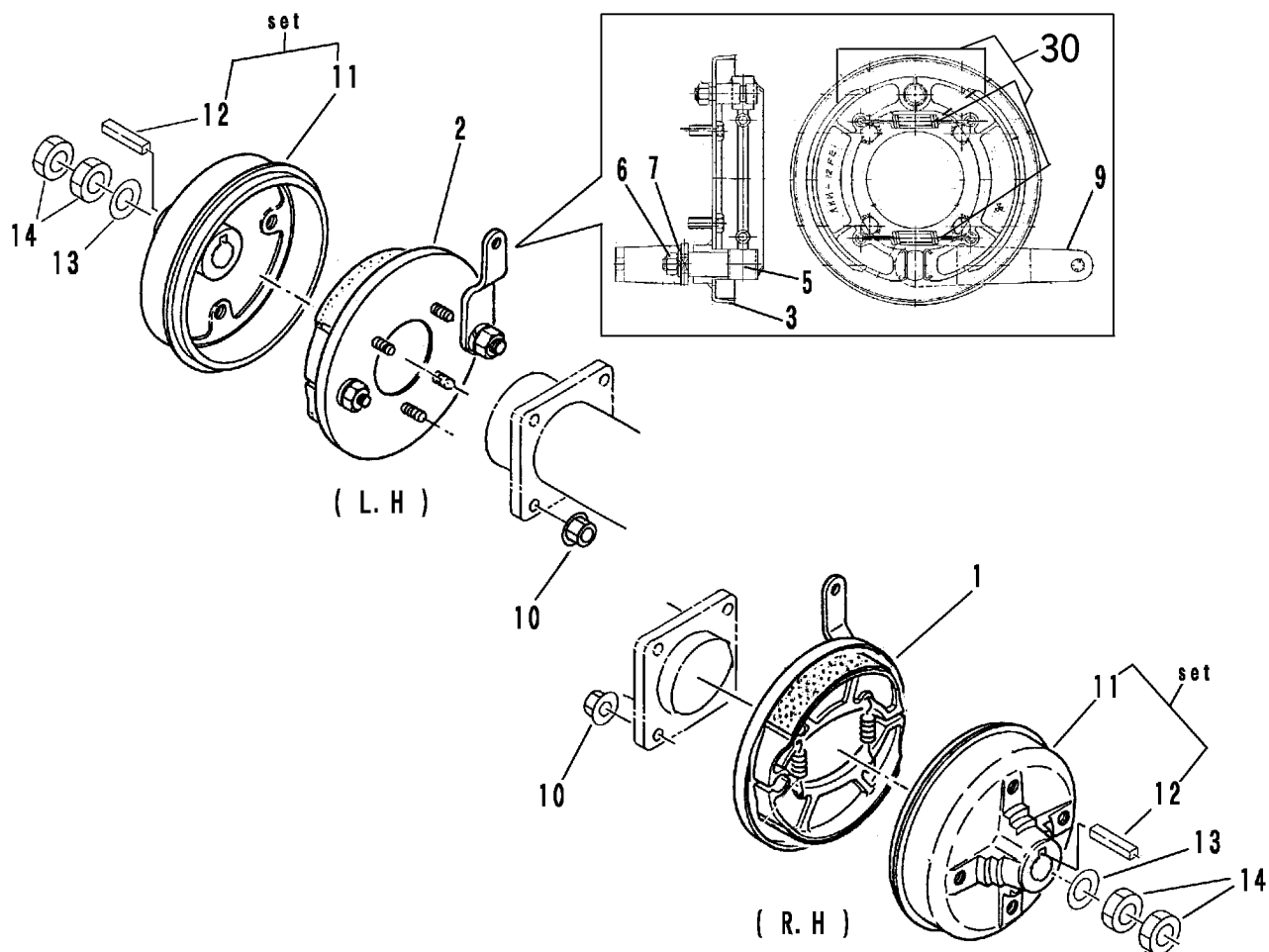

見出 NO.	部品番号 PART NO.	部品名称 PART NAME	個数 Q'ty	型 寸 DESCRIPTION	適用号機 FROM ~ UP TO SERIAL NO.	備 考 REMARKS
1	7201 4101 000	ブレーキプレートR	1	PLATE		
2	7201 4102 000	ブレーキプレートL	1	PLATE		
3	7201 4103 000	バックングプレート	2	PLATE		
5	7201 4105 000	カムシャフト	2	SHAFT		
6	A301 0110 001	ナット	2	M10		
7	A360 0101 002	SW	2	WASHER,SPRING	10	
9	7201 4106 000	レバー	1	LEVER		
9	7201 4107 000	レバー	1	LEVER		
10	F301 0108 000	Fナット	8	M8		
11	7205 4265 000	ブレーキドラム	2	DRUM		
12	0572 0010 050	キー	2	10×8×50		
13	0350 0172 040	PW	2	20×40×4.5		
14	A304 0120 003	ナット	4	M20		
30	7201 9901 000	シューセット	2	SHOE SET		

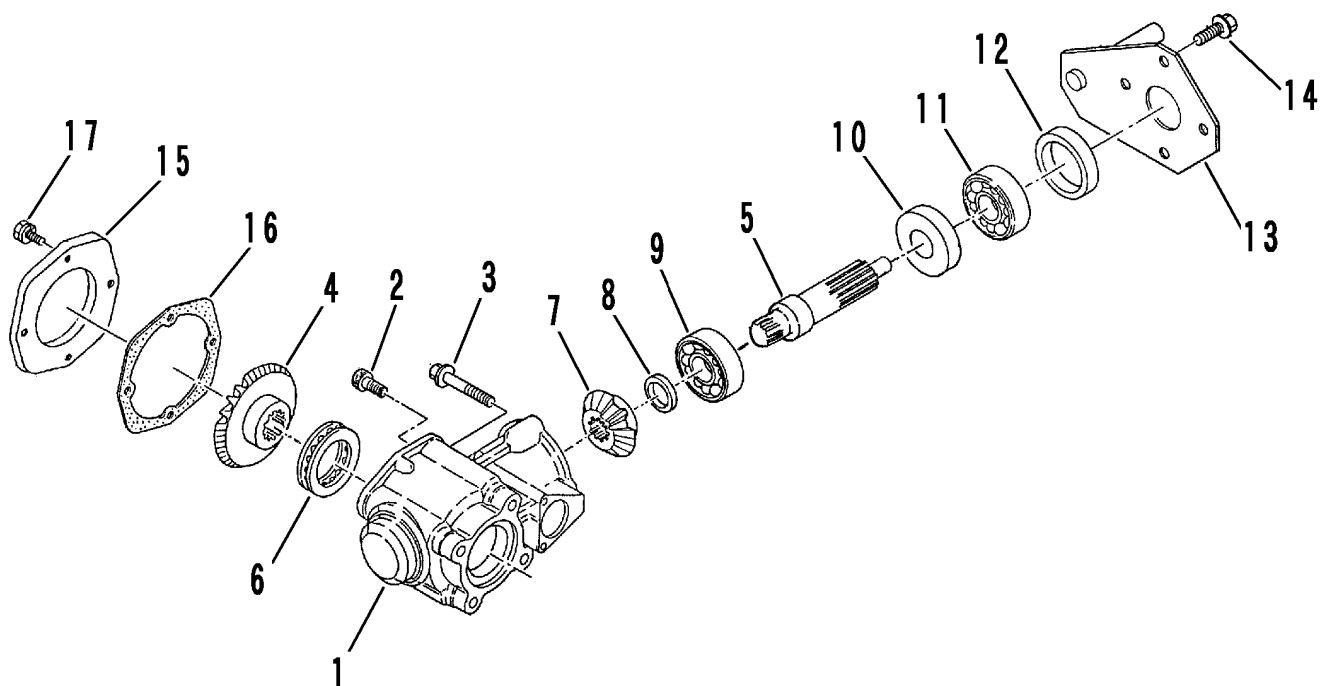

見出 NO.	部品番号 PART NO.	部品名称 PART NAME	個数 Q'ty	型 寸 DESCRIPTION	適用号機 FROM ~ UP TO SERIAL NO.	備 考 REMARKS
1	7201 5002 002	P・T・Oケース CASE	1			
2	A544 0608 030	キャップスクリュー BOLT	4	M8×30 2410		
3	K814 0108 085	Fボルト BOLT	2	M8×85		
4	7201 5004 010	ベベルギヤ24T GEAR	1	CT10		
5	7205 5003 000	P・T・Oシャフト SHAFT	1			
6	0760 0051 107	スラストベアリング BEARING	1	51107		
7	7201 5007 010	ベベルギヤ14T GEAR	1	CT10C		
8	7201 5008 000	シムE SHIM	1	CT10C-1108		
9	0750 0063 040	ベアリング BEARING	1	6304		
10	0840 2030 528	オイルシール SEAL	1	AD30528		
11	0750 0562 054	ベアリング BEARING	1	6205DDU		
12	7304 2308 000	ディスタンスピースF COLLAR	1			
13	7205 5005 000	ブラケット BRACKET	1			
14	K710 0108 016	Fボルト BOLT	4	M8×16		
15	7201 2016 000	P・T・Oケースフタ PLATE	1			
16	7201 2017 000	パッキンK GASKET	1			
17	K700 0606 020	Fボルト BOLT	4	M6×20 2410		