

クボタディーゼルエンジン

KUBOTA DIESEL ENGINE

純正部品表 ILLSTRATED PARTS LIST

D722-EB-CRCH-2

ご注文の際は部品番号の前にZKをご記入下さい。

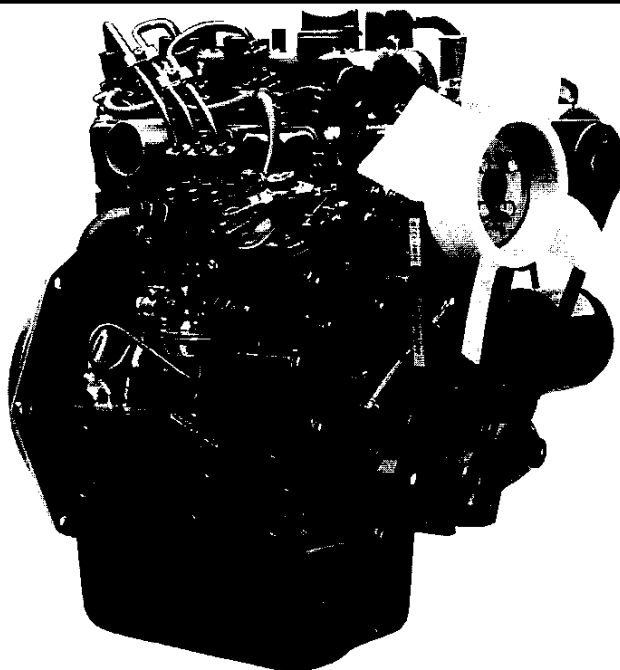

型 式 名	備 考
D722-EB-CRCH-2	(株)筑水キャニコム向, 運搬車(S100)搭載用

2003年3月初版
MAR.2003

部品表番号
CODE No.

07909-A6886

Kubota

NOTICE

This Parts List is for the following purposes.

1. When ordering parts, check with this Parts List to confirm the part number and the name of parts.
2. When making repairs, refer to the illustrations in this Parts List.
3. This Parts List is subject to change without notice.

INSTRUCTIONS

Fig. No. Represents No. corresponding to each group name.

Components The components of an assembly are identified by a bracket of dotted lines.

Point Indicates that the parts is not sold independently.

The assembly containing the part needs to be ordered.

REF. No. Reference numbers are assigned to parts in the illustration. The code number of a part in the illustration can be identified by referring to the same reference number in the parts list.

Model name The name of the basic model is indicated in this column. Other applicable models are indicated on the "REMARKS" column.

ENGINE MODELS	CODE No.	REMARKS
D722-EB-CRCH-2	1G313-24000	S100 (SET ENGINE)

S. No. Indicates a group of serial numbers to which a design change is applied.
(serial No.)

I. C. Indicates the interchangeability of parts due to design change.
(interchangeability)

..... ← indicates that a new part can replace an old part, but not vice versa.

..... ≠ indicates that the new and old parts are not interchangeable.

..... ↔ indicates that the new and old parts are interchangeable.

REMARKS In this column, enter other applicable model names, dimensions and other special items.

目 次

[D722-EB-CRCH-2]

0001	クランクケース	1
0002	オイルパン	2
0003	シリンダヘッド	3
0004	ギヤケース	4
0005	ヘッドカバー	5
0006	オイルフィルタ	6
0007	オイルゲージ	7
0008	オイルポンプ	8
0100	メインベアリングケース	9
0101	カム軸・アイドル軸	10
0102	ピストン・クランク軸	11
0103	フライホイール	13
0105	フューエルカム軸・ガバナ軸	14
0200	アイドルリングセイゲンソウチ	15
0201	停止ソレノイド	16
0202	燃料噴射ポンプ	17
0203	燃料噴射ポンプ分解	18
0205	速度調整板	19
0206	ノズルホルダ・グロープラグ	20
0207	ノズルホルダ分解	21
0212	フォークレバー (ガバナ)	23
0300	燃料フィルタ [出荷部品]	24
0302	燃料ポンプ (電気式)	25
0305	カバー	26
0402	オルタネータ・プーリ	27
0403	オルタネータ分解	28
0404	スタータ	29
0405	スタータ分解	30
0406	オイルスイッチ・水温センサ・プラグ	32
0500	ウォータフランジ・サーモスタット	33
0501	ウォータポンプ	34
0502	ラジエータ	35
0503	ウォータパイプ	36
0504	冷却ファン	37
0505	冷却水リザーブタンク [出荷部品]	38
0600	バルブ・ロッカアーム	39
0601	吸気マニホールド	40
0602	排気マニホールド	41
0603	エアークリーナ	42
0605	マフラ	43
0700	油圧ポンプ	44
0701	油圧ポンプ分解	45
0800	グローランプ・タイマ	46
0809	銘板・取扱説明書 [出荷部品]	47
0903	ピストンキット [オプション]	48
■	品番索引	49

CONTENTS

[D722-EB-CRCH-2]	
0001	CRANKCASE 1
0002	OIL PAN 2
0003	CYLINDER HEAD 3
0004	GEAR CASE 4
0005	HEAD COVER 5
0006	OIL FILTER 6
0007	DIPSTICK AND GUIDE 7
0008	OIL PUMP 8
0100	MAIN BEARING CASE 9
0101	CAMSHAFT AND IDLE GEAR SHAFT 10
0102	PISTON AND CRANKSHAFT 11
0103	FLYWHEEL 13
0105	FUEL CAMSHAFT AND GOVERNOR SHAFT 14
0200	IDLE APPARATUS 15
0201	STOP SOLENOID 16
0202	INJECTION PUMP 17
0203	INJECTION PUMP (COMPONENT PARTS) 18
0205	SPEED CONTROL PLATE 19
0206	NOZZLE HOLDER AND GLOW PLUG 20
0207	NOZZLE HOLDER (COMPONENT PARTS) 21
0212	FORK LEVER(GOVERNOR) 23
0300	FUEL FILTER 24
0302	FUEL PUMP (ELECTRICAL) 25
0305	COVER 26
0402	ALTERNATOR AND PULLEY 27
0403	ALTERNATOR (COMPONENT PARTS) 28
0404	STARTER 29
0405	STARTER (COMPONENT PARTS) 30
0406	OIL SWITCH/THERMOMETER AND PLUG 32
0500	WATER FLANGE AND THERMOSTAT 33
0501	WATER PUMP 34
0502	RADIATOR 35
0503	WATER PIPE 36
0504	FAN 37
0505	RESERVE TANK 38
0600	VALVE AND ROCKER ARM 39
0601	INLET MANIFOLD 40
0602	EXHAUST MANIFOLD 41
0603	AIR CLEANER 42
0605	MUFFLER 43
0700	HYDRAULIC PUMP 44
0701	HYDRAULIC PUMP (COMPONENT PARTS) 45
0800	GLOW LAMP AND TIMER 46
0809	LABEL AND OPERATOR'S MANUAL 47
0903	PISTON KIT 48
■	NUMERICAL INDEX 49

0001

クランクケース
CRANKCASE

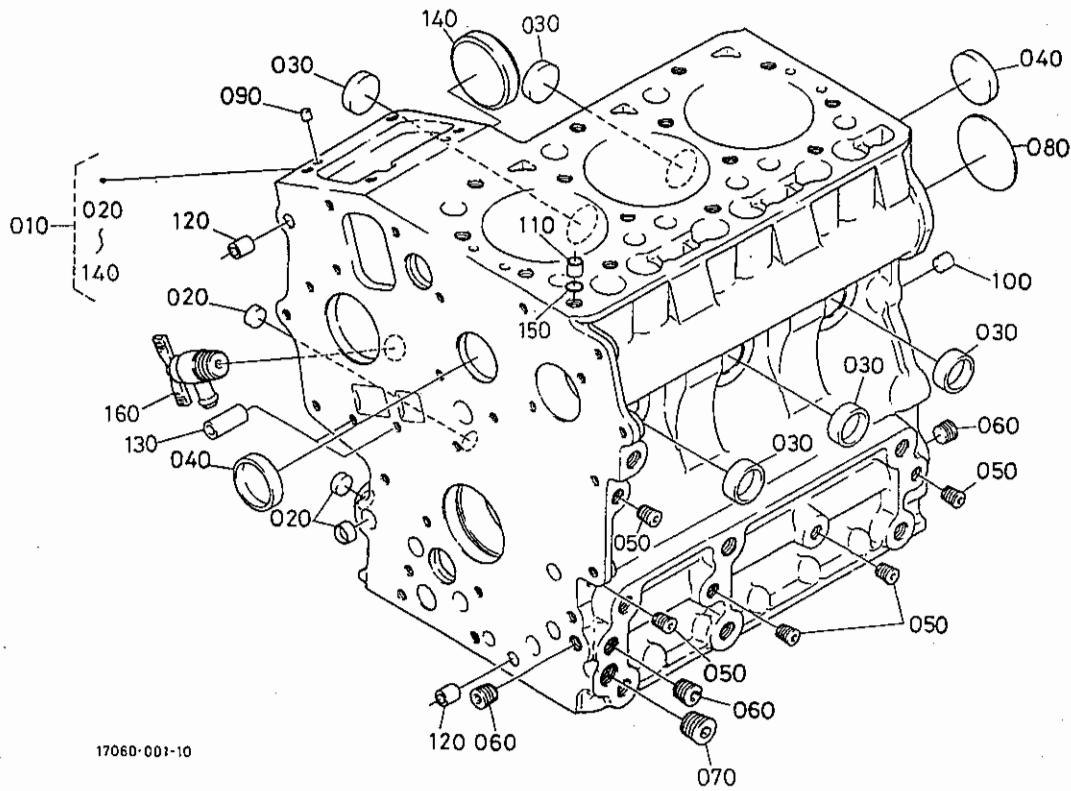

17060-001-10

A:D722-EB-CRCH-2

図番 REF. No.	品番 PART No.	部 品 名 称	PART NAME	数 量 Q' TY/S. No.		互 換 性 I. C.	備 考 REMARKS
				A	B		
010	16873-0101-0	クランクケースコンパ	COMP. CRANKCASE	1	-		
020	16851-9626-0	ワングタプラグ 1	CAP, SEALING	3	-		
030	16851-9627-0	ワングタプラグ 2	CAP, SEALING	5	-		
040	15451-9627-0	ワングタプラグ	CAP, SEALING	2	-		
050	15261-9601-0	プラグ (M8 テーパ)	PLUG	5	-		
060	15521-9602-0	プラグ (R1/8)	PLUG	3	-		
070	15521-9603-0	プラグ (R1/4)	PLUG	1	-		
080	15261-9616-0	ヘルチプラグ	PLUG, EXPANSION	1	-		
090	05012-00508	ヘイコピン	PIN, STRAIGHT	2	-		
100	05012-00814	ヘイコピン	PIN, STRAIGHT	2	-		
110	15221-3365-0	パイプピン	PIN, PIPE	1	-		
120	15231-3396-0	パイプピン	PIN, PIPE	2	-		
130	17331-5919-0	パイプピン	PIN, PIPE	2	-		
140	16851-1621-2	カバー (フューエルカムシク)	COVER, FUEL CAMSHAFT	1	-		
150	15221-3370-0	Oリング	O RING	1	-		
160	15841-7302-0	ドレンコックアツ	ASSY COCK, DRAIN	1	-		

↔ interchangeable; ≠ not interchangeable; ← new for old; → old for new

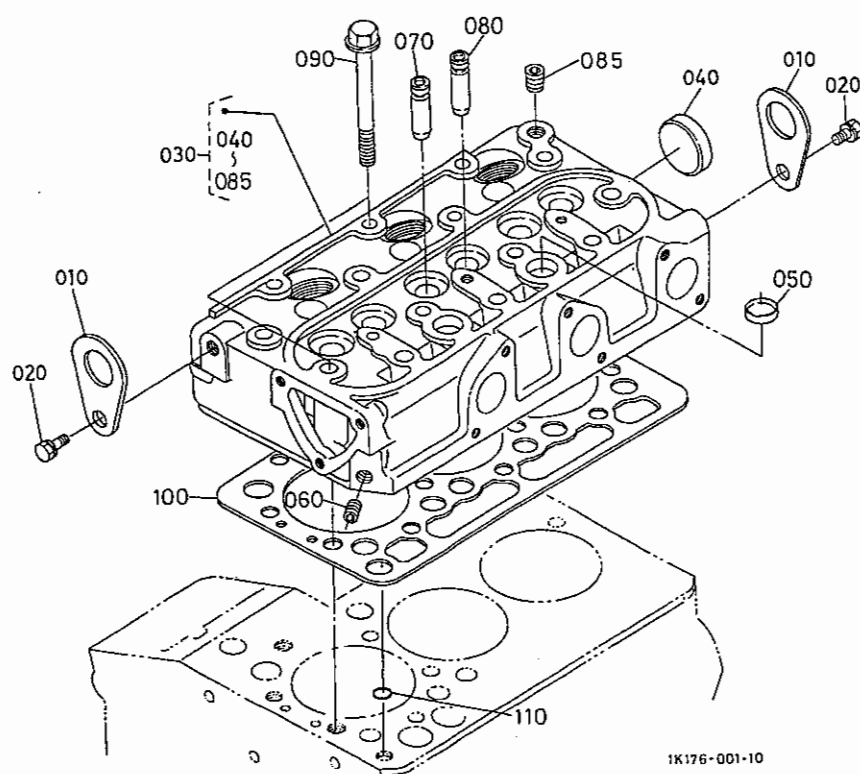

1K176-001-10

A:D722-EB-CRCH-2

図番 REF.No.	品番 PART No.	部品名称	PART NAME	数量 Q'TY/S.No.		互換性 I.C.	備考 REMARKS
				A	B		
010	15221-0175-0	エンジンフック	HOOK, ENGINE	2	-		
020	01123-60816	ボルト	BOLT	2	-		
030	16875-0304-3	シリンダヘッド、コブ	COMP. CYLINDER HEAD	1	-		
040	15321-9626-0	ワンガタブラグ	CAP, SEALING	1	-		
050	15261-0337-0	ワンガタブラグ	CAP, SEALING	2	-		
060	15261-9601-0	プラグ (M8 テーパー)	PLUG	1	-		
070	15841-1354-0	インレットバルブ ガイド	GUIDE, INLET VALVE	3	-		
080	15841-1356-0	エキゾーストバルブ ガイド	GUIDE, EXHAUST VALVE	3	-		
085	15841-9602-0	プラグ	PLUG	1	-		
090	14601-0345-0	ヘッド ボルト	BOLT, CYLINDER HEAD	14	-		
100	16871-0331-0	ヘッド ガasket	GASKET, CYLINDER HEAD	1	-		
110	15221-3370-0	Oリング	O RING	1	-		

↔ Interchangeable; ≠ not interchangeable; ← new for old; → old for new

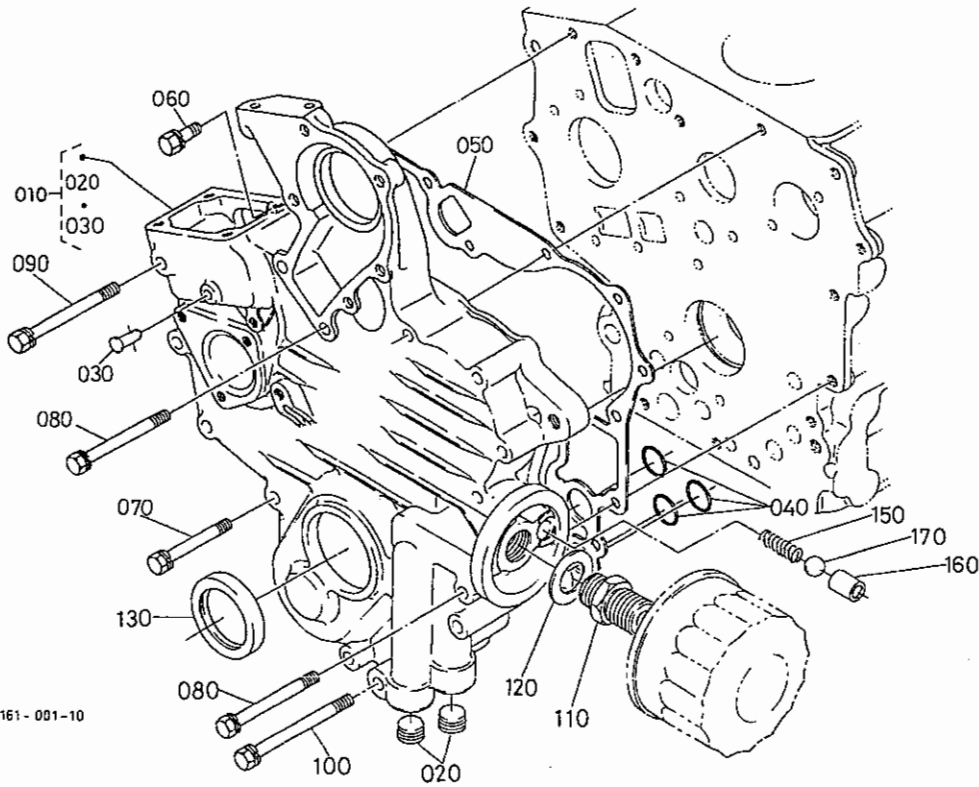

A:D722-EB-CRCH-2

図番 REF. No.	品番 PART No.	部品名称	PART NAME	数量 Q'TY/S.No.		互換性 I.C.	備考 REMARKS
				A	B		
010	16862-0402-4	ギヤケースコンパ	COMP. CASE, GEAR	1	-		
020	16851-9601-0	プラグ	PLUG	2	-		
030	15841-5628-0	スタートスプリングピン	PIN, START SPRING	1	-		
040	04814-06130	Oリング	O RING	3	-		
050	15862-0413-2	パッキン (ギヤケース, NA)	GASKET, GEAR CASE NA	1	-		
060	01023-50618	ボルト	BOLT	1	-		
070	01023-60650	ザガネツキボルト	BOLT	8	-		
080	15841-9101-0	ボルト	BOLT	5	-		
090	01023-60670	ボルト	BOLT	1	-		
100	01023-50675	ボルト	BOLT	1	-		
110	15241-3229-0	カンツギテ	JOINT, PIPE	1	-		
120	15841-9401-0	ヒラザガネ	WASHER, PLAIN	1	-		
130	15877-0414-0	オイルシール	SEAL, OIL	1	-		
140	----	プランク	BLANK	-	-		
150	16851-3695-0	スプリング	SPRING	1	-		
160	15841-3693-0	バルブシート	SEAT, VALVE	1	-		
170	07715-03211	ボール	BALL	1	-		

(↔) Interchangeable; (≠) not interchangeable; (←) new for old; (→) old for new

0005

ヘッドカバー
HEAD COVER

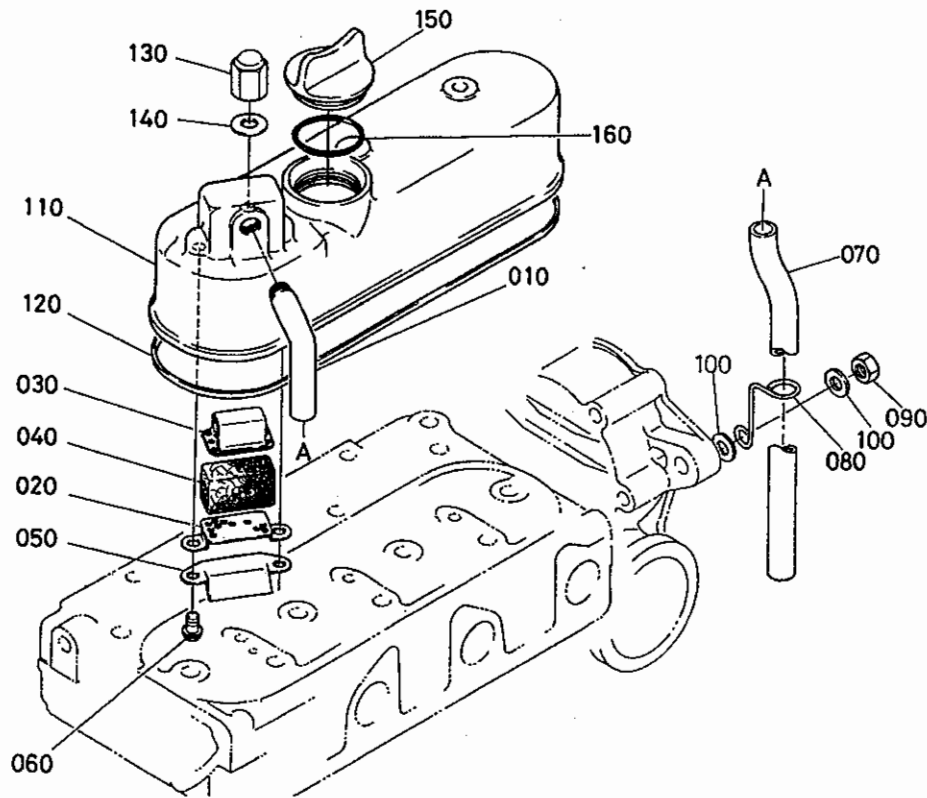

16871-009-10

A:D722-EB-CRCH-2

図番 REF. No.	品番 PART No.	部品名称	PART NAME	数量 Q'TY/S. No.		互換性 I. C.	備考 REMARKS
				A	B		
010	15881-0555-0	ブレザパイプツキテ	JOINT, BREATHER PIPE	1	-		
020	15841-0514-0	ブレザ元素プレート1	PLATE, B/THER ELEMENT	1	-		
030	15841-0515-0	ブレザ元素プレート2	PLATE, B/THER ELEMENT	1	-		
040	15841-0567-0	ブレザ元素	ELEMENT, BREATHER	1	-		
050	15841-0537-0	ブレザオイルシールド	OIL SHIELD, BREATHER	1	-		
060	16861-9331-0	ナベコネジ (タップ)	SCREW	2	-		
070	15841-0551-0	ブレザパイプ	PIPE, BREATHER	1	-		
080	15881-0559-0	パイプクランプ	CLAMP, PIPE	1	-		
090	02114-50080	ナット	NUT	1	-		
100	04013-60080	ワシザガネ	WASHER, PLAIN	2	-		
110	16861-1451-3	ヘッドカバー	COVER, CYL. HEAD	1	-		
120	16861-1452-2	ヘッドカバーパッキン	GASKET, HEAD COVER	1	-		
130	15841-1462-0	フクロナット	NUT	3	-		
140	15601-9665-0	パッキン	GASKET	3	-		
150	E9151-3314-0	プラグ (キユウ)	PLUG, OIL FILLER	1	-		
160	04814-50300	Oリング	O RING	1	-		

↔ Interchangeable; ≠ not interchangeable; ← new for old; → old for new

0006

オイルフィルタ
OIL FILTER

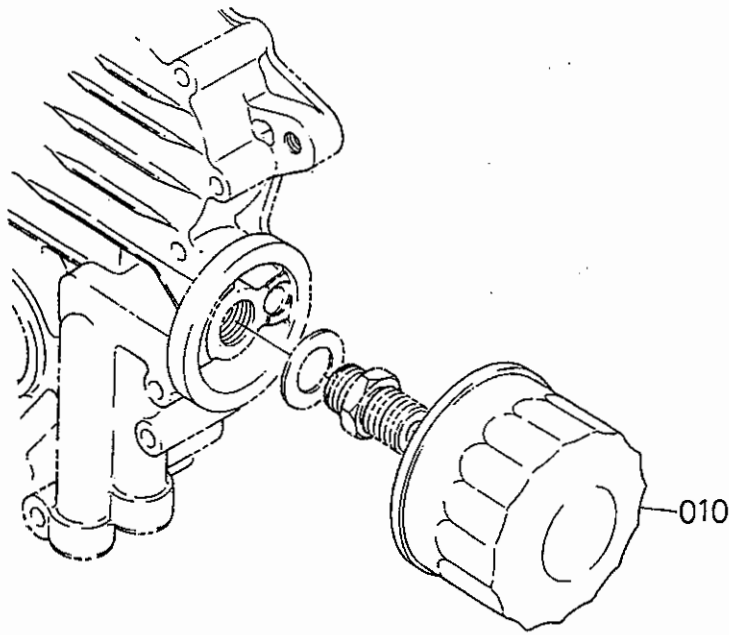

12691-006-10

A:D722-EB-CRCH-2

図番 REF.No.	品番 PART No.	部品名称	PART NAME	数量 Q'TY/S.No.		互換性 I.C.	備考 REMARKS
				A	B		
010	15853-3243-0	フィルタ(オイル,カートリッジ)	CARTRIDGE, OIL FILTER	1	-		

↔ Interchangeable; ≠ not interchangeable; ← new for old; → old for new
6

0007

オイルゲージ
DIPSTICK AND GUIDE

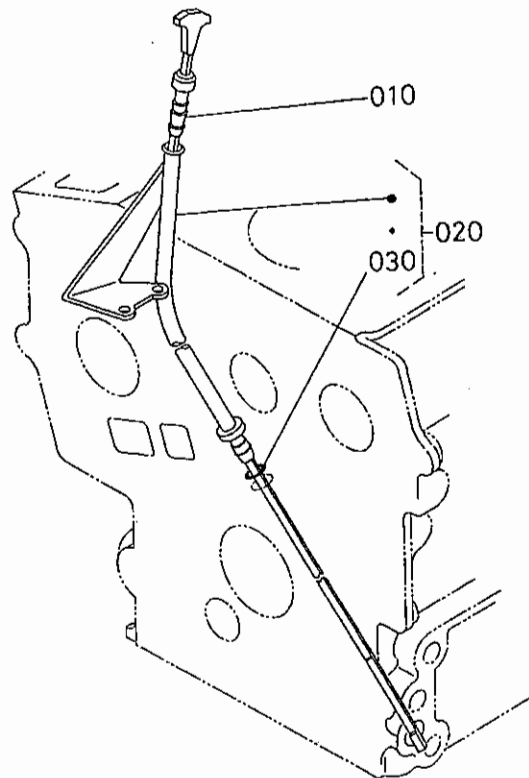

17472-001-20

A: D722-EB-CRCH-2

図番 REF. No.	品番 PART No.	部品名称	PART NAME	数量 Q' TY/S. No.		互換性 I. C.	備考 REMARKS
				A	B		
010	16875-3641-0	オイルゲージ	GAUGE, OIL	1	-		
020	16875-3650-2	ガイド, アツシ (オイルゲージ)	ASSY GUIDE, OIL GAUGE	1	-		
030	04814-00090	Oリング	O RING	1	-		

↔ Interchangeable; ≠ not interchangeable; ← new for old; → old for new

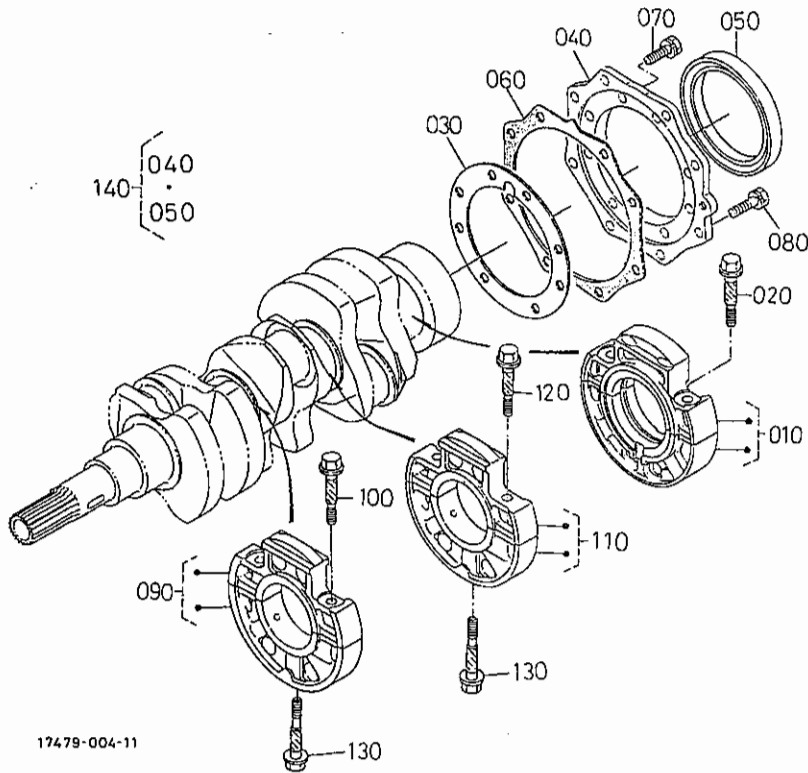

A:D722-EB-CRCH-2

図番 REF. No.	品番 PART No.	部品名称	PART NAME	数 量 Q'TY/S. No.		互換性 I.C.	備考 REMARKS
				A	B		
010	16851-0409-2	ベアリングケース,アツシ(ホイ,メ)	ASSY CASE,MAIN BRG.	1	-		
020	15841-0454-0	ベアリングケースボルト1	BOLT, BEARING CASE	2	-		
030	15852-0436-0	ベアリングケースパッキン	GASKET, BEARING CASE	1	-		
040	15841-0481-0	ベアリングケースカバー	COVER, BEARING CASE	1	-		
050	19215-9916-0	オイルシールホイガワ	SEAL, OIL	1	-		
060	15841-0482-2	ガスケット(ケースカバー,NA)	GASKET	1	-		
070	01023-50620	ボルト	BOLT	8	-		
080	01023-50622	ボルト	BOLT	8	-		
090	16851-0404-0	メインベアリングケースアツシ1	ASSY CASE,MAIN BRG.	1	-		
100	15841-0454-0	ベアリングケースボルト1	BOLT, BEARING CASE	2	-		
110	16861-0405-0	メインベアリングケースアツシ2	ASSY CASE,MAIN BRG.	1	-		
120	15841-0454-0	ベアリングケースボルト1	BOLT, BEARING CASE	2	-		
130	15841-0456-2	ベアリングケースボルト2	BOLT, BEARING CASE	2	-		
140	15841-0480-0	ベアリングケースカバーアツシ	ASSY COVER, BRG. CASE	1	-		

↔ Interchangeable; ≠ not interchangeable; ← new for old; → old for new

0101

カム軸・アイドル軸 CAMSHAFT AND IDLE GEAR SHAFT

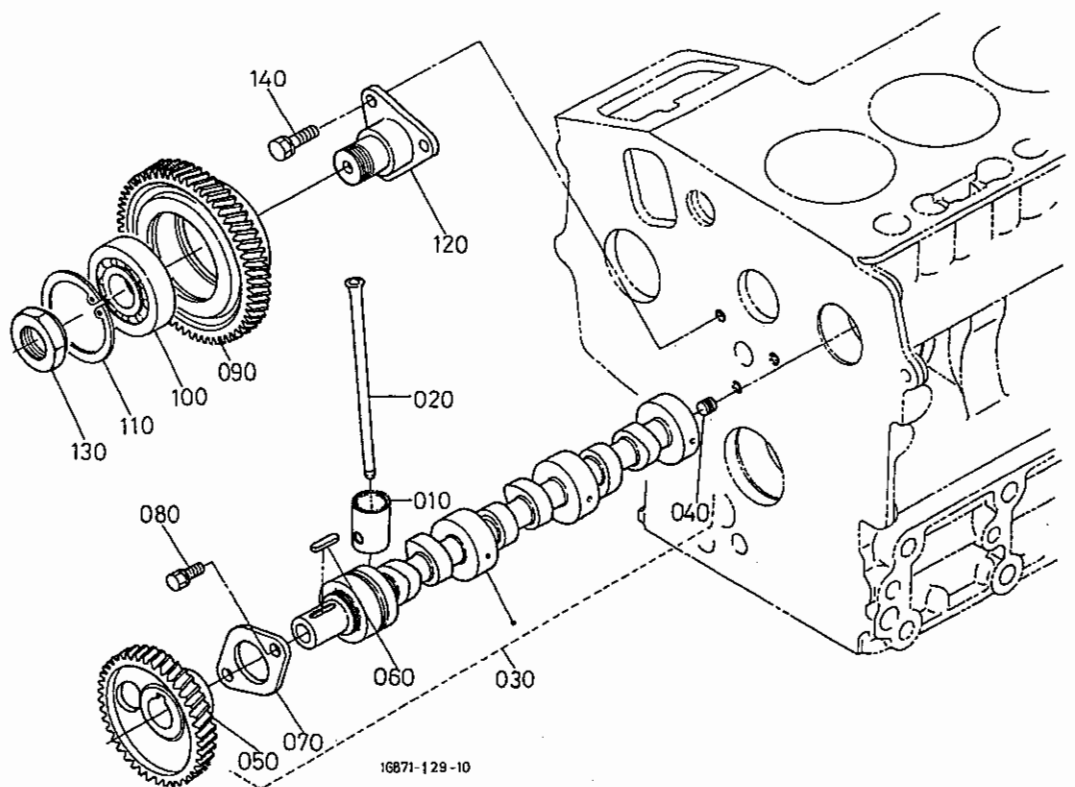

A:D722-EB-CRCH-2

図番 REF. No.	品番 PART No.	部品名称	PART NAME	数量 Q'TY/S.No.		互換性 I.C.	備考 REMARKS
				A	B		
010	16851-1555-0	タペット	TAPPET	6	-		
020	16851-1511-0	プッシュロッド	PUSH ROD	6	-		
030	16864-1601-0	カムシャフト,アッシ	ASSY CAMSHAFT	1	-		
040	15521-9361-0	トメネジ	SCREW, SET	1	-		
050	16864-1651-0	ギヤ(カム)	GEAR, CAM	1	-		
060	05712-00518	フエザキー	KEY, FEATHER	1	-		
070	15841-1627-0	カムシクストッパ	STOPPER, CAMSHAFT	1	-		
080	01023-50612	ボルト	BOLT	2	-		
090	16864-2421-0	ギヤ(アイドル)	GEAR, IDLE	1	-		
100	16864-2429-0	ベアリング(アイドルギヤ)	BEARING	1	-		
110	04611-00520	アナサークリップ	CIR CLIP, INTERNAL	1	-		
120	16864-2425-0	シャフト(アイドルギヤ)	SHAFT, IDLE GEAR	1	-		
130	16864-9201-0	ナット	NUT	1	-		
140	01023-50614	ボルト	BOLT	3	-		

↔ Interchangeable; ≠ not interchangeable; ← new for old; → old for new

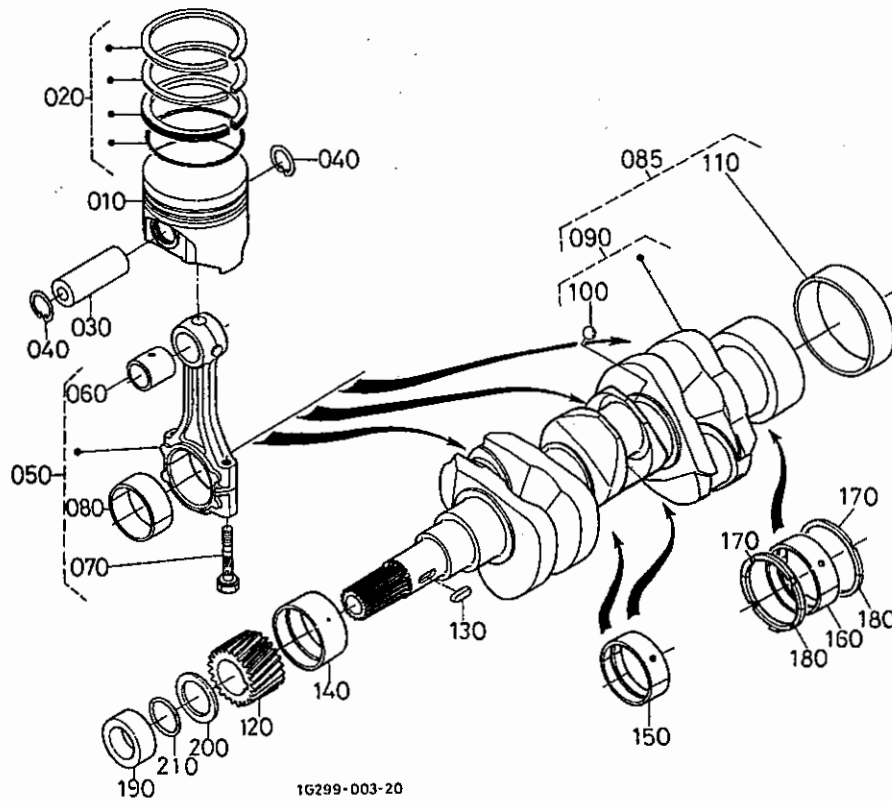

A:D722-EB-CRCH-2

図番 REF.No.	品番 PART No.	部品名称	PART NAME	数量 Q'TY/S.No.		互換性 I.C.	備考 REMARKS
				A	B		
010	16851-2111-2	ピストン	PISTON	3	-		STD
010	16851-2190-0	ピストン 0.25	PISTON	3	-		+0.25mm
020	16853-2105-0	ピストンリング, アツシ	ASSY PISTON RING	3	-		STD
020	16853-2109-0	ピストンリング, アツシ 0.25	ASSY PISTON RING	3	-		+0.25mm
030	16871-2131-0	ピストンピン	PIN, PISTON	3	-		
040	15261-2133-0	ピストンピンサークリップ	CIR CLIP, PISTON PIN	6	-		
050	16851-2201-0	コンロッドアツシ	ASSY ROD, CONNECTING	3	-		
060	16851-2198-0	ピストンピンアツシユ03	BUSH, PISTON PIN	3	-		
070	16851-2214-0	コンロッドボルト	BOLT, CONNECTING ROD	6	-		
080	16851-2232-0	クランクピンメタルM	METAL, CRANKPIN M	3	-		STD SET
080	15861-2297-0	クランクピンメタル02	METAL, CRANKPIN	3	-		-0.20mm SET
080	15861-2298-0	クランクピンメタル04	METAL, CRANKPIN	3	-		-0.40mm SET
085	16863-2303-0	クランクシャフト, アツシ	ASSY CRANKSHAFT	1	-		
090	16861-2301-0	クランクジクコンプ	COMP. CRANKSHAFT	1	-		
100	07715-03207	ボール	BALL	3	-		
110	19215-2328-0	クランクジクスリーブ	SLEEVE, CRANKSHAFT	1	-		
120	16864-2411-0	ギヤ(クランクシャフト)	GEAR, CRANKSHAFT	1	-		
130	05712-00515	フェザークー	KEY, FEATHER	1	-		
140	15861-2347-0	クランクジクメタル1	METAL, CRANKSHAFT	1	-		STD
140	15861-2391-0	クランクジクメタル102	METAL, CRANKSHAFT	1	-		-0.20mm
140	15861-2392-0	クランクジクメタル104	METAL, CRANKSHAFT	1	-		-0.40mm
150	16861-2349-0	クランクジクメタル3-M	METAL, CRANKSHAFT M	2	-		STD SET
150	15861-2386-0	クランクジクメタル302	METAL, CRANKSHAFT	2	-		-0.20mm SET
150	15861-2387-0	クランクジクメタル304	METAL, CRANKSHAFT	2	-		-0.40mm SET
160	16861-2348-0	クランクジクメタル2-M	METAL, CRANKSHAFT M	1	-		STD SET
160	15694-2393-0	クランクジクメタル202	METAL, CRANKSHAFT	1	-		-0.20mm SET
160	15694-2394-0	クランクジクメタル204	METAL, CRANKSHAFT	1	-		-0.40mm SET
170	15261-2353-0	サイドメタル1	METAL, SIDE	2	-		STD
170	15261-2395-0	サイドメタル102	METAL, SIDE	2	-		+0.20mm
170	15261-2396-0	サイドメタル104	METAL, SIDE	2	-		+0.40mm

↔ Interchangeable; ≠ not interchangeable; ← new for old; → old for new

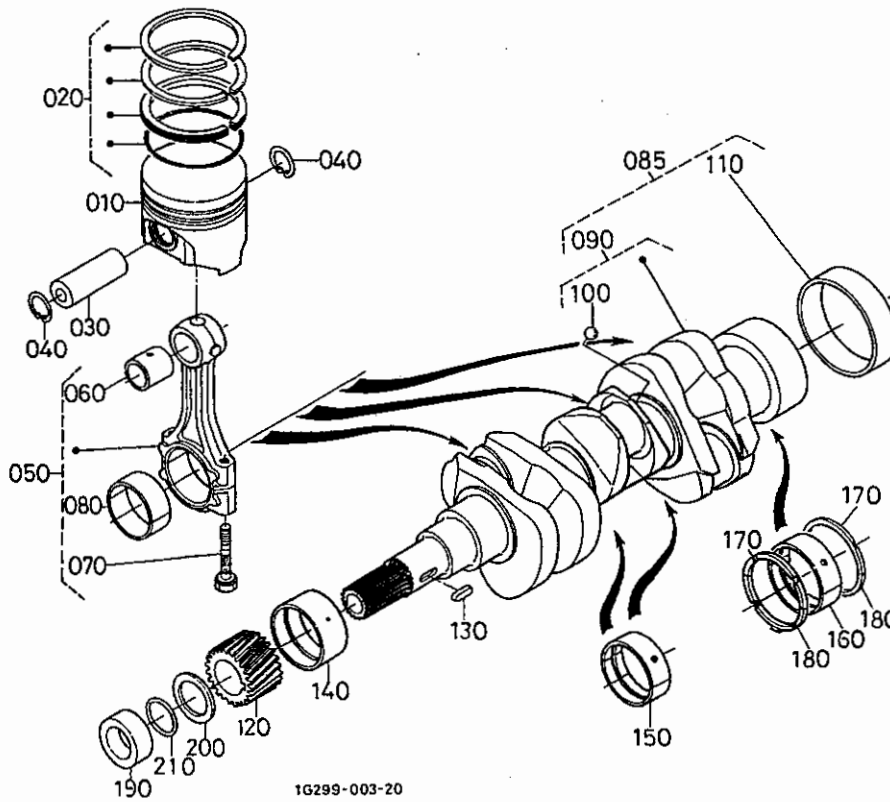

A:D722-EB-CRCH-2

図番 REF. No.	品番 PART No.	部品名称	PART NAME	数量 QTY/S. No.		互換性 I. C.	備考 REMARKS
				A	B		
180	15261-2354-0	サイドメタル2	METAL, SIDE	2	-		STD
180	15261-2397-0	サイドメタル2.02	METAL, SIDE	2	-		+0.20mm
180	15261-2398-0	サイドメタル2.04	METAL, SIDE	2	-		+0.40mm
190	15841-2325-0	クランクシャフトカラー	COLLAR, CRANKSHAFT	1	-		
200	15881-2331-0	クランクシャフトオイルスリング	SLINGER, OIL	1	-		
210	04814-16220	Oリング	O RING	1	-		

↔ Interchangeable; ≠ not interchangeable; ← new for old; → old for new

0103

フライホイール
FLYWHEEL

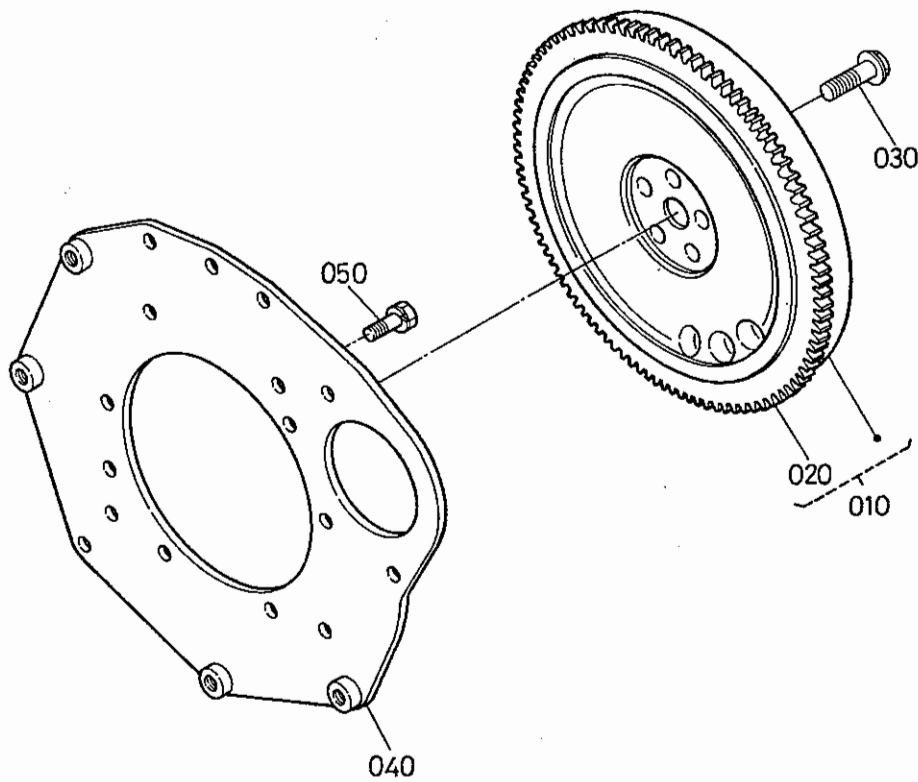

19099-309-10

A:D722-EB-CRCH-2

図番 REF.No.	品番 PART No.	部品名称	PART NAME	数量 Q'TY/S.No.		互換性 I.C.	備考 REMARKS
				A	B		
010	16861-2501-4	フライホイールコンプ	COMP. FLYWHEEL	1	-		
020	16851-6382-2	リングギヤ	GEAR, RING	1	-		
030	15852-2516-0	フライホイールボルト	BOLT, FLYWHEEL	5	-		
040	19666-0462-0	リアエンドプレート	PLATE, REAR END	1	-		
050	01123-60816	ボルト	BOLT	10	-		

↔ Interchangeable; ≠ not interchangeable; ← new for old; → old for new

フューエルカム軸・ガバナ軸
FUEL CAMSHAFT AND GOVERNOR SHAFT

010 { 020
100

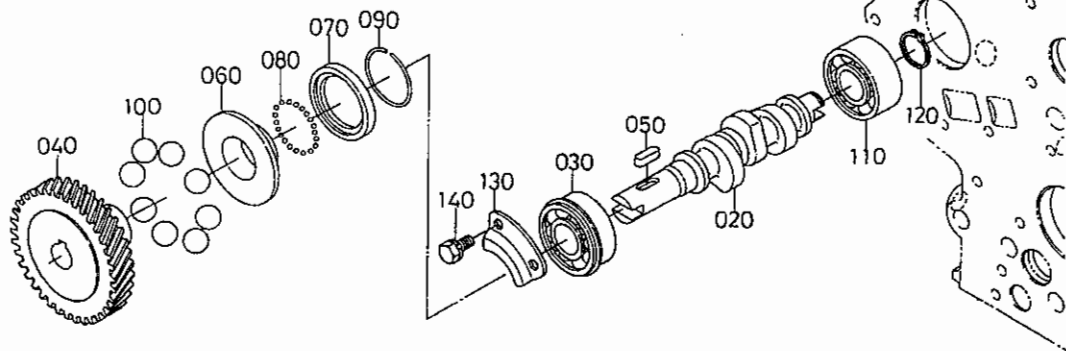

19025-009-10

A:D722-EB-CRCH-2

図番 REF. No.	品番 PART No.	部品名称	PART NAME	数量 Q'TY/S.No.		互換性 I.C.	備考 REMARKS
				A	B		
010	16861-1602-0	フューエルカムジクアツシ	ASSY CAMSHAFT, FUEL	1	-		
020	15875-1617-0	フューエルカムジク	CAMSHAFT, FUEL	1	-		
030	08153-06203	ボールベアリング	BEARING, BALL	1	-		
040	16851-5115-0	インジェクションポンプギヤ	GEAR, INJECTION PUMP	1	-		
050	05712-00515	フェザキ	KEY, FEATHER	1	-		
060	15841-5545-0	ガバナスリーブ	SLEEVE, GOVERNOR	1	-		
070	15841-5569-0	ガバナボールケース	CASE, GOVERNOR BALL	1	-		
080	07715-00801	ボール	BALL	32	-		
090	15261-5547-0	サークリップ	CIR-CLIP, GOV. SLEEVE	1	-		
100	07715-03217	コウキユウ	BALL	8	-		
110	08103-06203	ボールベアリング	BEARING, BALL	1	-		
120	04612-00170	ジクサークリップ	CIR CLIP, EXTERNAL	1	-		
130	15841-1632-0	フューエルカムジクストツバ	STOPPER, FUEL. C/SHAFT	1	-		
140	01023-50612	ボルト	BOLT	2	-		

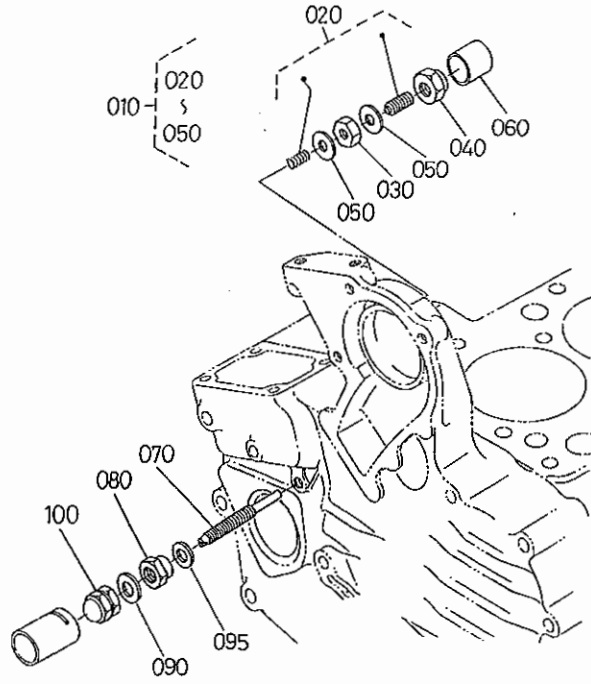

1G669-012-10

A:D722-EB-CRCH-2

図番 REF. No.	品番 PART No.	部品名称	PART NAME	数量 QTY/S. No.		互換性 I.C.	備考 REMARKS
				A	B		
010	15841-5409-2	アイドルリングセイゲンソウチアツシ	ASSY APPARATUS, IDLE	1	-		
020	15841-5410-0	チヨウセイボルトアツシ	ASSY BOLT, ADJUSTMENT	1	-		
030	15261-9202-0	ナツト	NUT	1	-		
040	15841-5422-0	フクロナツト	NUT	1	-		
050	15021-3366-0	ハツキン	GASKET	2	-		
060	15841-5427-0	キャツプ	CAP	1	-		
070	15841-5412-2	チヨウセイボルト	BOLT, ADJUSTING	1	-		
080	1G031-5421-0	ナツト (S, ロック)	NUT, LOCK	1	-		
090	15601-9665-0	ハツキン	GASKET	1	-		
095	1G021-9665-0	ガスケット	GASKET	1	-		
100	15841-9233-0	フクロナツト	NUT	1	-		

↔ Interchangeable; ≠ not interchangeable; ← new for old; → old for new

0201

停止ソレノイド STOP SOLENOID

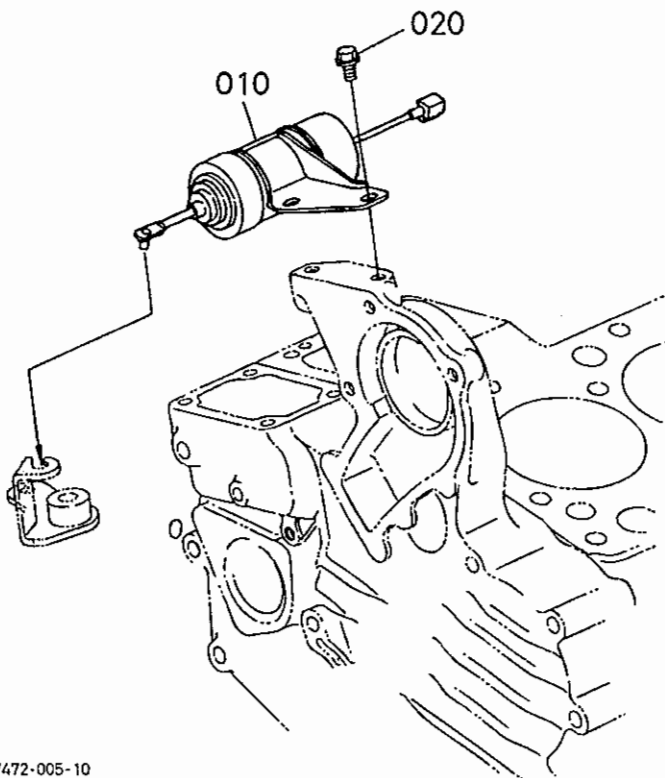

17472-005-10

A: D722-EB-CRCH-2

図番 REF. No.	品番 PART No.	部品名称	PART NAME	数量 QTY/S. No.		互換性 I.C.	備考 REMARKS
				A	B		
010	16851-6001-0	停止ソレノイド	SOLENOID, STOP	1	-		
020	01754-50612	フランジボルト	BOLT, FLANGE	2	-		

↔ Interchangeable; ≠ not interchangeable; ← new for old; → old for new

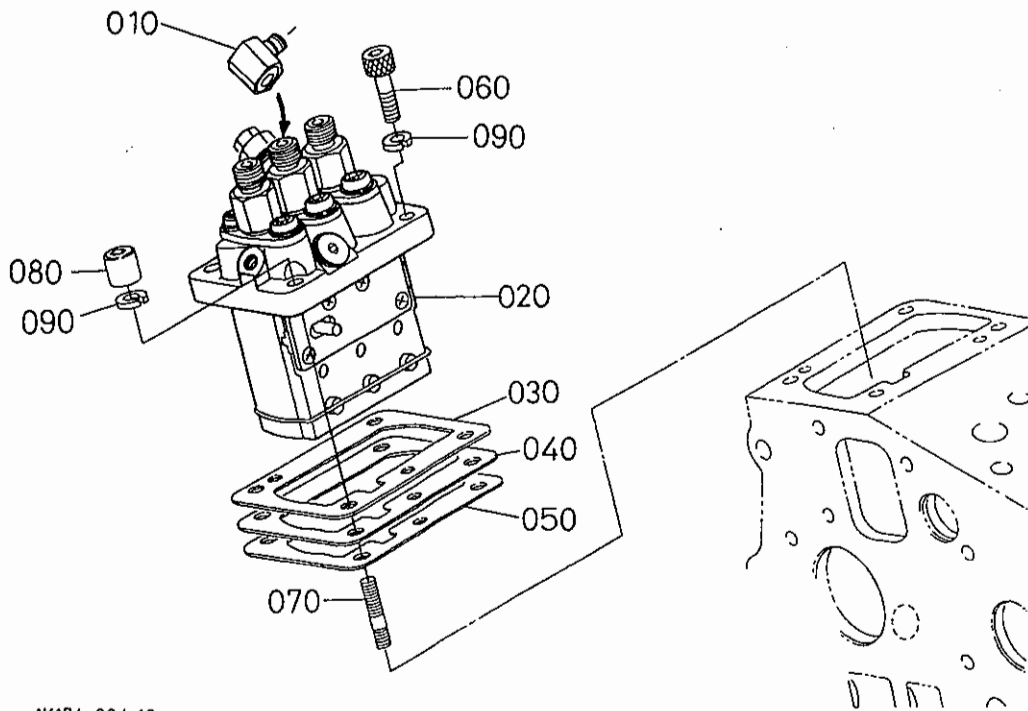

1K174-004-10

A:D722-EB-CRCH-2

図番 REF. No.	品番 PART No.	部品名称	PART NAME	数量 Q' TY/S. No.		互換性 I. C.	備考 REMARKS
				A	B		
010	15841-9568-0	アイカンツギテ	JOINT, EYE	1	-		
020	16006-5101-0	インジェクションポンプ, アツシ	ASSY PUMP, INJECTION	1	-		
030	16006-5209-2	シム (INJ. ポンプ, 0.20)	SHIM, INJECTION PUMP	1	-		0.20mm
040	16006-5211-2	シム (INJ. ポンプ, 0.25)	SHIM, INJECTION PUMP	1	-		0.25mm
050	16006-5212-2	シム (INJ. ポンプ, 0.30)	SHIM, INJECTION PUMP	1	-		0.30mm
060	01311-10620	ロツカクアナツキホルト	BOLT, HEX-SOC-HD	2	-		
070	15841-9150-0	スタツト	STUD	2	-		
080	15841-9232-0	フクロナツト	NUT	2	-		
090	04512-60060	バネザガネ	WASHER, SPRING	4	-		

↔ Interchangeable; ≠ not interchangeable; ← new for old; → old for new

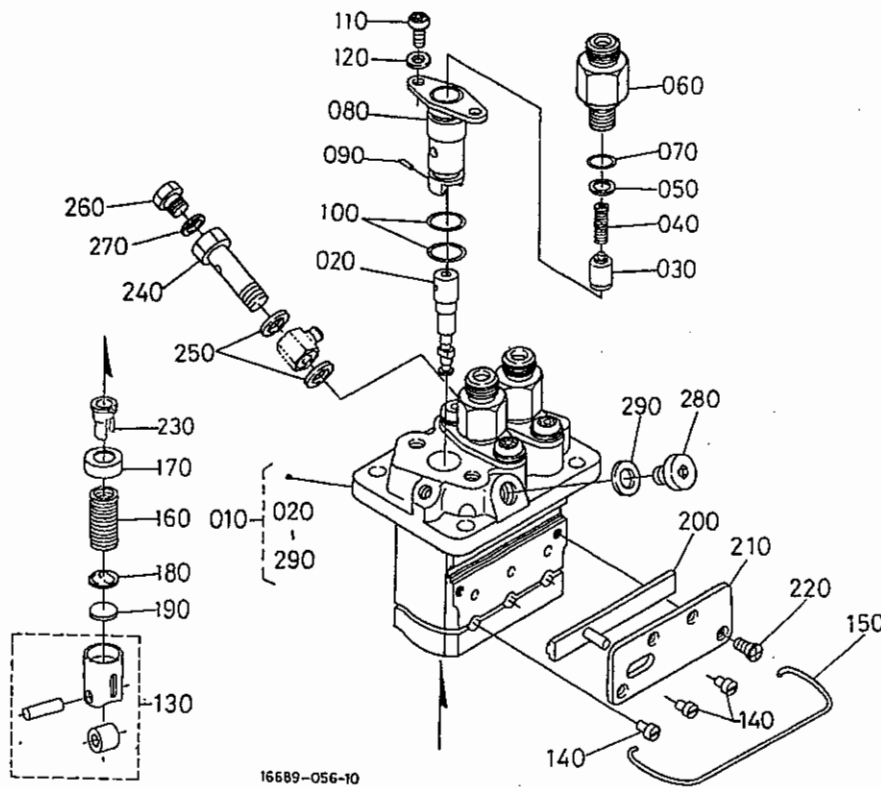

A: D722-EB-CRCH-2

図番 REF. No.	品番 PART No.	部品名称	PART NAME	数量 Q'TY/S. No.		互換性 I. C.	備考 REMARKS
				A	B		
010	16006-5101-0	インジェクションポンプ, アツシ	ASSY PUMP, INJECTION	1	-		
020	16851-5105-0	ポンプエレメント	PLUNGER, PUMP	3	-		
030	15841-5103-0	デリバリバルブ	VALVE, DELIVERY	3	-		
040	15841-5123-0	デリバリバルブ スプリング	SPRING, DELIV. VALVE	3	-		
050	15841-5124-0	デリバリバルブ ガasket	GASKET, DELIV. VALVE	3	-		
060	16851-5122-0	デリバリバルブ ホルダ	HOLDER, DELIVE. VALVE	3	-		
070	15841-9676-0	Oリング	O RING	3	-		
080	15841-5156-0	スリーブ フランジ	FLANGE, SLEEVE	3	-		
090	15841-9457-0	アタマツキピン	PIN, JOINT	3	-		
100	15841-5120-0	Oリング	O RING	6	-		
110	15862-9143-0	コネジ	SCREW	6	-		
120	15852-5147-0	ワッシャー	WASHER	6	-		
130	15841-5107-0	タペットアツシ	ASSY TAPPET	3	-		
140	15841-5125-0	タペットガイドピン	PIN, TAPPET GUIDE	3	-		
150	15861-5143-0	クランプピン	PIN, CLAMP	1	-		
160	15841-5128-0	プランジャスプリング	SPRING, PLUNGER	3	-		
170	15841-5127-0	スプリングシートウエ	SEAT, SPRING UPPER	3	-		
180	15841-5129-0	スプリングシートシタ	SEAT, SPRING LOWER	3	-		
190	15841-5149-0	シム	SHIM	1	-		
200	15861-5106-0	コントロールラック	RACK, CONTROL	1	-		
210	15861-5154-0	プレート	PLATE	1	-		
220	15841-9311-0	サラコネジ	SCREW, CSK-HD	4	-		
230	15841-5138-0	コントロールスリーブ	SLEEVE, CONTROL	3	-		
240	15841-5132-0	フォロースクロウ	SCREW, FOLLOW	1	-		
250	15841-9665-0	ハツキン	GASKET	2	-		
260	15841-5135-0	エアプリユダスクロウ	SCREW	1	-		
270	15841-9666-0	ハツキン	GASKET	1	-		
280	15861-9101-0	ボルト	BOLT	1	-		
290	15861-9665-0	ハツキン	GASKET	1	-		

↔ Interchangeable; ≠ not interchangeable; ← new for old; → old for new

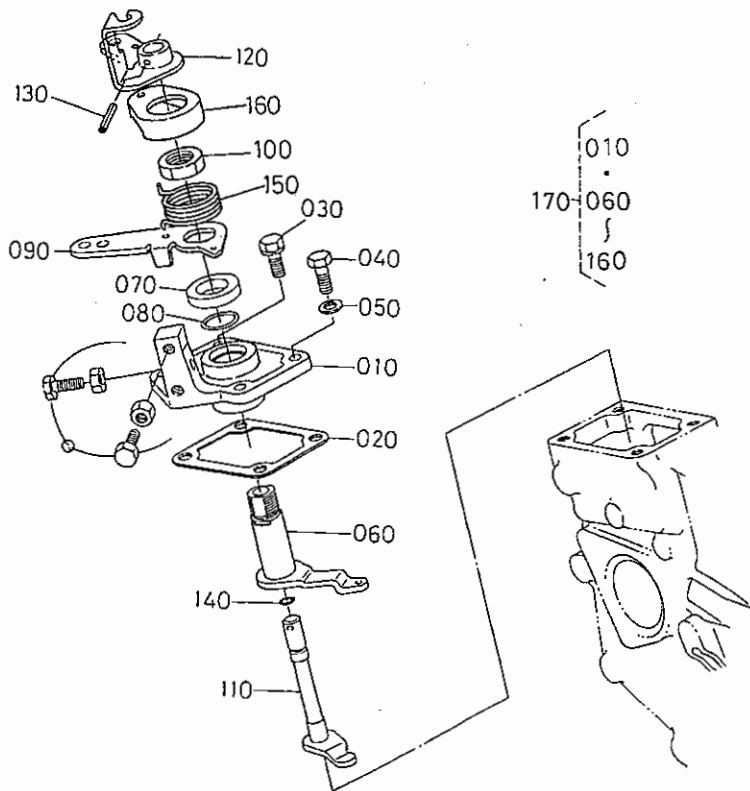

17580-026-10

A:D722-EB-CRCH-2

図番 REF. No.	品番 PART No.	部品名称	PART NAME	数量 QTY/S.No.		互換性 I.C.	備考 REMARKS
				A	B		
010	15841-5711-2	プレート(ソ付チヨウセイ)	PLATE, SPEED CONTROL	1	-		
020	15841-5721-2	ガスケット(ソ付チヨウセイハン)	GASKET, CONTROL PLATE	1	-		
030	01023-50618	ホルト	BOLT	2	-		
040	01053-50618	ホルト	BOLT	2	-		
050	15601-9665-0	ハツキン	GASKET	2	-		
060	15841-5611-2	レバ(ガバナ)	LEVER, GOVERNOR	1	-		
070	19280-5724-0	カラ	COLLAR	1	-		
080	04814-10160	Oリング	O RING	1	-		
090	16639-5715-0	レバ(ソ付チヨウセイ)	LEVER, SPEED CONTROL	1	-		
100	16866-9201-0	ナツ(ソ付チヨウセイレバ)	NUT, SPEED CONTROL	1	-		
110	16878-5774-2	シャフト(レバ)	SHAFT, LEVER	1	-		
120	16851-5772-3	レバ(エンジンストップ)	LEVER, ENGINE STOP	1	-		
130	05411-00314	スプリングピン	PIN, SPRING	1	-		
140	04814-10070	Oリング	O RING	1	-		
150	16878-5792-0	スプリング(戻シ)	SPRING, RETURN	1	-		
160	16866-5730-2	キャップ	CAP	1	-		
170	16866-5700-8	プレート,コンパ(ソ付チヨウセイ)	COMP. PLATE, SPEED CO.	1	-		

↔ Interchangeable; ≠ not interchangeable; ← new for old; → old for new

0206

ノズルホルダ・グロープラグ NOZZLE HOLDER AND GLOW PLUG

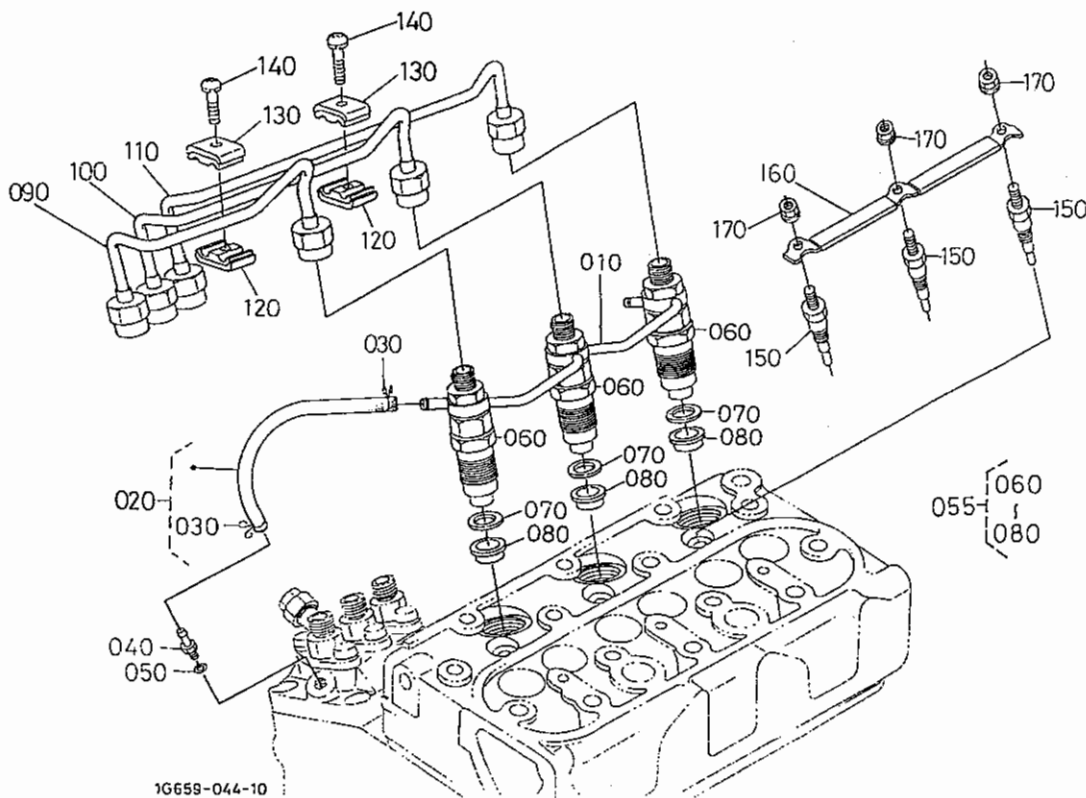

A:D722-EB-CRCH-2

図番 REF. No.	品番 PART No.	部品名称	PART NAME	数量 Q'TY/S. No.		互換性 I. C.	備考 REMARKS
				A	B		
010	15862-4250-2	パイプ, アツシ (オーバフロー)	ASSY PIPE, OVER FLOW	1	-		
020	15841-4250-0	オーバフローパイプアツシ2	ASSY PIPE, OVER FLOW	1	-		φ4 × φ8 × 135L
030	14971-4275-0	パイプクリップ	CLIP, PIPE	2	-		
040	15841-5136-0	エアブリーダスクリュー	SCREW, AIR BREEDER	1	-		
050	15601-9665-0	パッキン	GASKET	1	-		
055	16001-5390-0	ノズルホルダ, キット	KIT HOLDER, NOZZLE	3	-		
060	16001-5300-0	ノズルホルダ, アツシ	ASSY HOLDER, NOZZLE	3	-		
070	15841-5362-2	パッキン	GASKET	3	-		
080	19077-5365-0	ヒートシール	SEAL, HEAT	3	-		
090	16851-5371-2	パイプ (1, インジェクション)	PIPE, INJECTION	1	-		
100	16851-5372-2	パイプ (2, インジェクション)	PIPE, INJECTION	1	-		
110	16861-5373-2	パイプ (3, インジェクション)	PIPE, INJECTION	1	-		
120	15841-5385-0	パイプクランプ1	CLAMP, PIPE	2	-		
130	15841-5386-0	パイプクランプ2	CLAMP, PIPE	2	-		
140	03024-50520	サガネツキコネジ	SCREW, WITH WASHER	2	-		
150	16851-6551-0	グロープラグ	GLOW PLUG	3	-		
160	16861-6556-0	グロープラグコード	CORD, GLOW PLUG	1	-		
170	02761-50040	フランジナット	NUT, FLANGE	3	-		

↔ Interchangeable: ≠ not interchangeable: ← new for old: → old for new

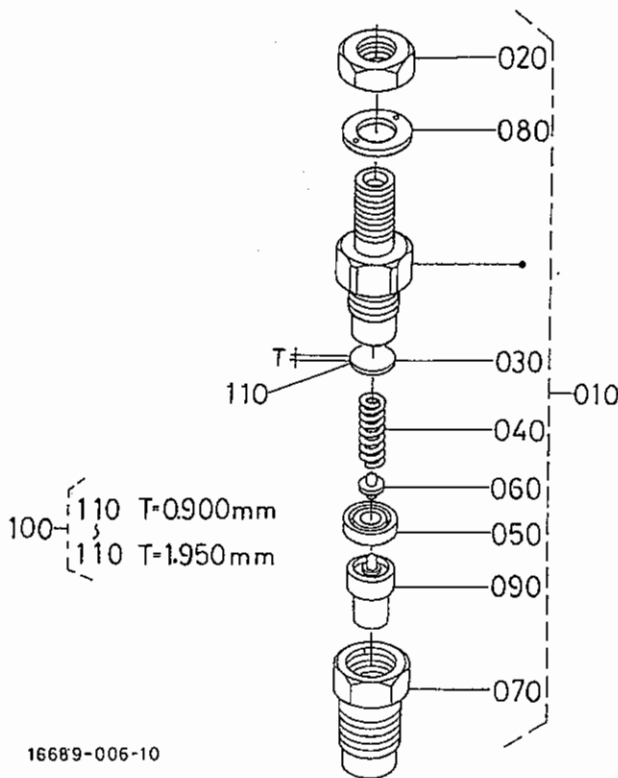

A:D722-EB-CRCH-2

図番 REF. No.	品番 PART No.	部品名称	PART NAME	数量 QTY/S. No.		互換性 I. C.	備考 REMARKS
				A	B		
010	16001-5300-0	ノズルホルダ,アツシ	ASSY HOLDER, NOZZLE	3	-		
020	15841-9203-0	ナット	NUT	3	-		
030	15841-5323-0	アジャスト サガネ	WASHER, ADJUSTING	3	-		
040	15841-5317-0	ノズルスプリング	SPRING, NOZZLE	3	-		
050	15841-5335-0	テイスタンスピース	PIECE, DISTANCE	3	-		
060	15841-5316-0	アツシロッド	PUSH ROD	3	-		
070	16475-5328-0	ノズルナット	NUT, NOZZLE	3	-		
080	15841-9404-0	ワッシャ	WASHER	3	-		
090	16851-5361-0	ノズルピース	PIECE, NOZZLE	3	-		
100	15841-9810-0	アジャストサガネアツシ	ASSY WASHER, ADJUST	3	-		OPTION
110	15841-5323-0	アジャストサガネ	WASHER, ADJUSTING	3	-		0.900mm
110	15841-9851-0	アジャストサガネ0925	WASHER, ADJUSTING	3	-		0.925mm
110	15841-9852-0	アジャストサガネ0950	WASHER, ADJUSTING	3	-		0.950mm
110	15841-9853-0	アジャストサガネ0975	WASHER, ADJUSTING	3	-		0.975mm
110	15841-9854-0	アジャストサガネ1000	WASHER, ADJUSTING	3	-		1.000mm
110	15841-9855-0	アジャストサガネ1025	WASHER, ADJUSTING	3	-		1.025mm
110	15841-9856-0	アジャストサガネ1050	WASHER, ADJUSTING	3	-		1.050mm
110	15841-9857-0	アジャストサガネ1075	WASHER, ADJUSTING	3	-		1.075mm
110	15841-9858-0	アジャストサガネ1100	WASHER, ADJUSTING	3	-		1.100mm
110	15841-9859-0	アジャストサガネ1125	WASHER, ADJUSTING	3	-		1.125mm
110	15841-9860-0	アジャストサガネ1150	WASHER, ADJUSTING	3	-		1.150mm
110	15841-9861-0	アジャストサガネ1175	WASHER, ADJUSTING	3	-		1.175mm
110	15841-9862-0	アジャストサガネ1200	WASHER, ADJUSTING	3	-		1.200mm
110	15841-9863-0	アジャストサガネ1225	WASHER, ADJUSTING	3	-		1.225mm
110	15841-9864-0	アジャストサガネ1250	WASHER, ADJUSTING	3	-		1.250mm
110	15841-9865-0	アジャストサガネ1275	WASHER, ADJUSTING	3	-		1.275mm
110	15841-9866-0	アジャストサガネ1300	WASHER, ADJUSTING	3	-		1.300mm
110	15841-9867-0	アジャストサガネ1325	WASHER, ADJUSTING	3	-		1.325mm
110	15841-9868-0	アジャストサガネ1350	WASHER, ADJUSTING	3	-		1.350mm
110	15841-9869-0	アジャストサガネ1375	WASHER, ADJUSTING	3	-		1.375mm

↔ Interchangeable; ≠ not interchangeable; ← new for old; → old for new

0207

ノズルホルダ分解
NOZZLE HOLDER (COMPONENT PARTS)

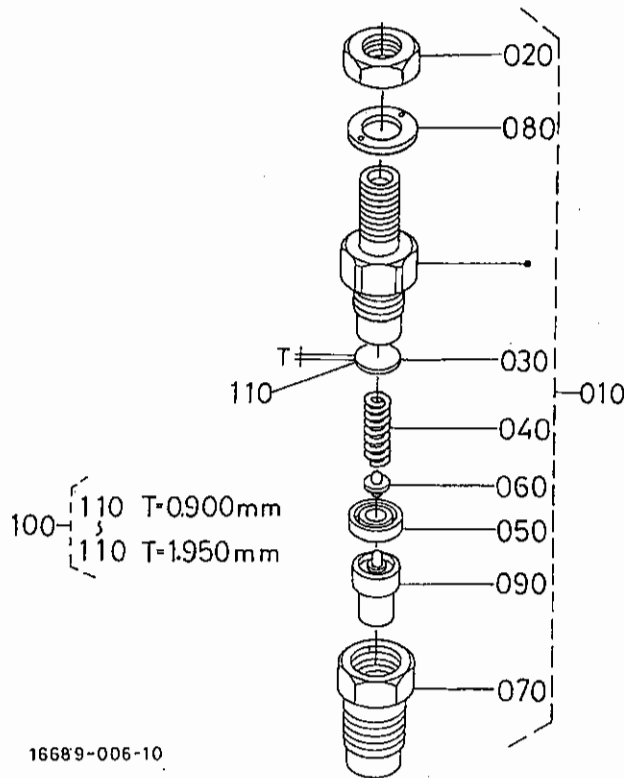

16689-006-10

A:D722-EB-CRCH-2

図番 REF. No.	品番 PART No.	部品名称	PART NAME	数量 Q'TY/S. No.		互換性 I. C.	備考 REMARKS
				A	B		
110	15841-9870-0	アジャスト ザガネ 1400	WASHER, ADJUSTING	3	-		1. 400mm
110	15841-9871-0	アジャスト ザガネ 1425	WASHER, ADJUSTING	3	-		1. 425mm
110	15841-9872-0	アジャスト ザガネ 1450	WASHER, ADJUSTING	3	-		1. 450mm
110	15841-9873-0	アジャスト ザガネ 1475	WASHER, ADJUSTING	3	-		1. 475mm
110	15841-9874-0	アジャスト ザガネ 1500	WASHER, ADJUSTING	3	-		1. 500mm
110	15841-9875-0	アジャスト ザガネ 1525	WASHER, ADJUSTING	3	-		1. 525mm
110	15841-9876-0	アジャスト ザガネ 1550	WASHER, ADJUSTING	3	-		1. 550mm
110	15841-9877-0	アジャスト ザガネ 1575	WASHER, ADJUSTING	3	-		1. 575mm
110	15841-9878-0	アジャスト ザガネ 1600	WASHER, ADJUSTING	3	-		1. 600mm
110	15841-9879-0	アジャスト ザガネ 1625	WASHER, ADJUSTING	3	-		1. 625mm
110	15841-9880-0	アジャスト ザガネ 1650	WASHER, ADJUSTING	3	-		1. 650mm
110	15841-9881-0	アジャスト ザガネ 1675	WASHER, ADJUSTING	3	-		1. 675mm
110	15841-9882-0	アジャスト ザガネ 1700	WASHER, ADJUSTING	3	-		1. 700mm
110	15841-9883-0	アジャスト ザガネ 1725	WASHER, ADJUSTING	3	-		1. 725mm
110	15841-9884-0	アジャスト ザガネ 1750	WASHER, ADJUSTING	3	-		1. 750mm
110	15841-9885-0	アジャスト ザガネ 1775	WASHER, ADJUSTING	3	-		1. 775mm
110	15841-9886-0	アジャスト ザガネ 1800	WASHER, ADJUSTING	3	-		1. 800mm
110	15841-9887-0	アジャスト ザガネ 1825	WASHER, ADJUSTING	3	-		1. 825mm
110	15841-9888-0	アジャスト ザガネ 1850	WASHER, ADJUSTING	3	-		1. 850mm
110	15841-9889-0	アジャスト ザガネ 1875	WASHER, ADJUSTING	3	-		1. 875mm
110	15841-9890-0	アジャスト ザガネ 1900	WASHER, ADJUSTING	3	-		1. 900mm
110	15841-9891-0	アジャスト ザガネ 1925	WASHER, ADJUSTING	3	-		1. 925mm
110	15841-9892-0	アジャスト ザガネ 1950	WASHER, ADJUSTING	3	-		1. 950mm

↔ Interchangeable; ≠ not interchangeable; ← new for old; → old for new

0212

フォークレバー (ガバナ) FORK LEVER (GOVERNOR)

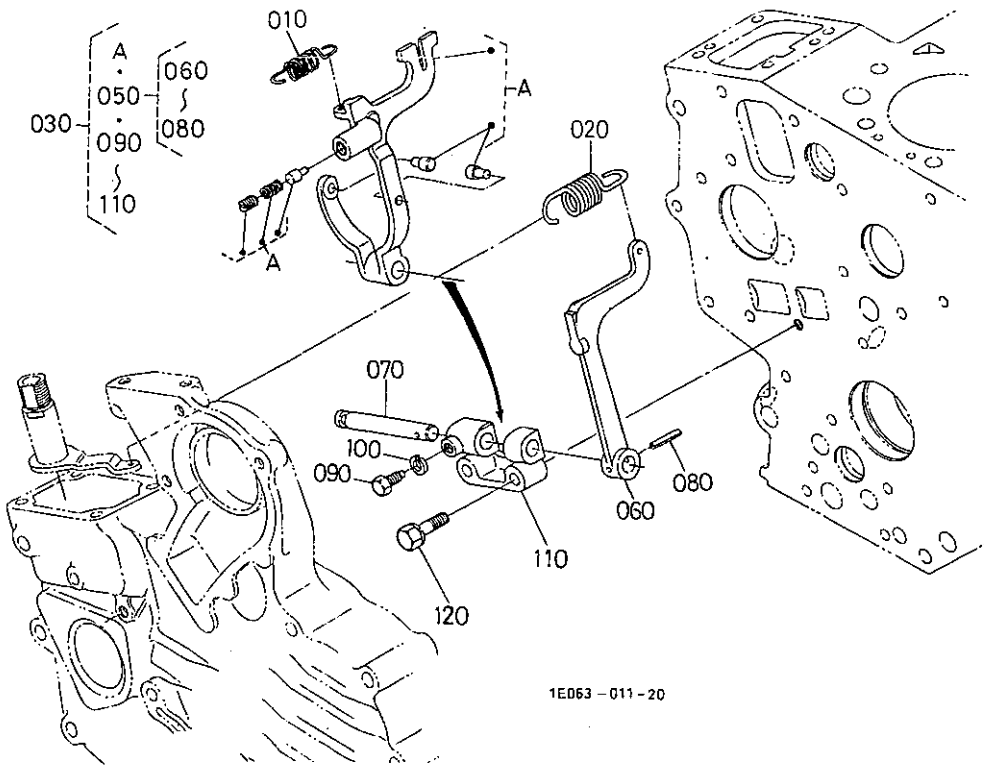

A: D722-EB-CRCH-2

図番 REF. No.	品番 PART No.	部品名称	PART NAME	数量 Q'TY/S.No.		互換性 I.C.	備考 REMARKS
				A	B		
010	15841-5648-0	スタートスプリング	SPRING, START	1	-		
020	16851-5641-0	ガバナスプリング	SPRING, GOVERNOR	1	-		
030	16867-5605-0	フォークレバ-アツシ	ASSY LEVER, FORK	1	-		
040	-	プラシク	BLANK	-	-		
050	15841-5606-0	フォークレバ-2アツシ	ASSY LEVER, FORK	1	-		
060	15841-5613-0	フォークレバ-2	LEVER, FORK	1	-		
070	15841-5615-0	フォークレバ-ジツク	SHAFT, FORK LEVER	1	-		
080	05411-00318	スプリングピン	PIN, SPRING	1	-		
090	15261-6641-0	ボルト	BOLT	1	-		
100	04512-60050	バネザガネ	WASHER, SPRING	1	-		
110	15841-5623-0	フォークレバ-ホルダ	HOLDER, FORK LEVER	1	-		
120	01023-50635	ボルト	BOLT	2	-		

0300

燃料フィルタ [出荷部品]
FUEL FILTER

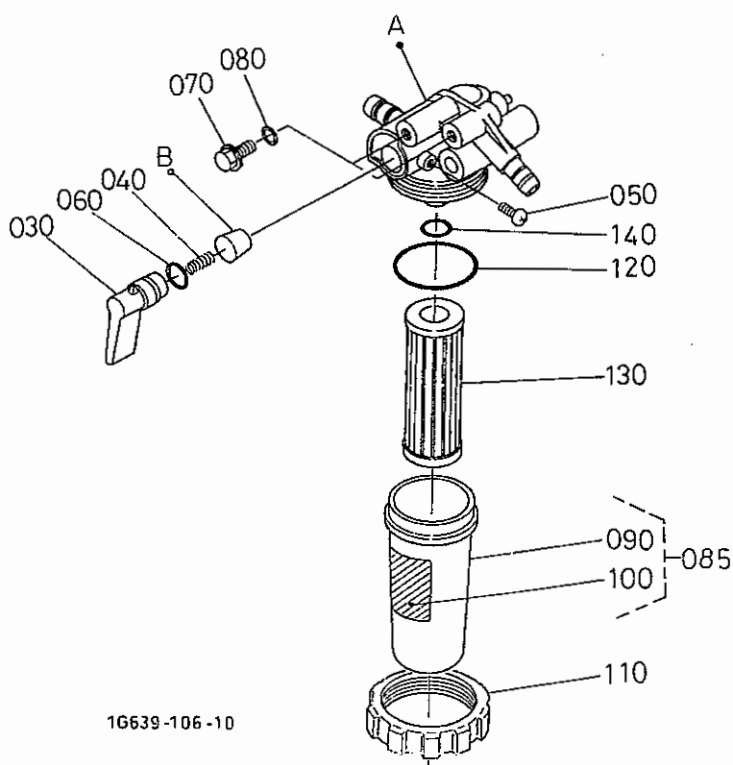

1G639-106-10

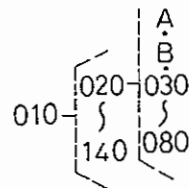

A:D722-EB-CRCH-2

図番 REF.No.	品番 PART No.	部品名称	PART NAME	数量 QTY/S.No.		互換性 I.C.	備考 REMARKS
				A	B		
010	15393-4301-7	フューエルフィルタアツシ	ASSY FILTER, FUEL	1	-		
020	19204-4311-0	コックボデー-コンブ	COMP. BODY, COCK	1	-		
030	14301-4352-2	コックレバ-	LEVER, COCK	1	-		
040	14301-4382-0	バルブ スプリング	SPRING, VALVE	1	-		
050	14301-4383-0	レバ-トメコネジ	SCREW, SET	1	-		
060	14301-4384-0	レバ-Oリング	O RING, LEVER	1	-		
070	19204-4328-0	エア-メキプラグ	SCREW, AIR BREATHER	2	-		
080	04817-00060	Oリング	O RING	2	-		
085	15393-4310-0	カップ, アツシ (フィルタ)	ASSY CUP, FILTER	1	-		
090	15393-4358-0	フィルタカップ	CUP, FILTER	1	-		
100	16873-8843-0	ラベル (フューエル)	LABEL, FUEL FILTER	1	-		
110	14301-4359-0	リテ-ニングリング	RING, RETAINING	1	-		
120	14301-4365-0	フィルタカップ Oリング	O RING, FILTER CUP	1	-		
130	15231-4356-0	エレメントアツシ	ASSY ELEMENT	1	-		
140	14301-4357-0	フィルタOリング	O RING, FILTER	1	-		

↔ Interchangeable: ≠ not interchangeable: ← new for old: → old for new

燃料ポンプ (電気式)
FUEL PUMP (ELECTRICAL)

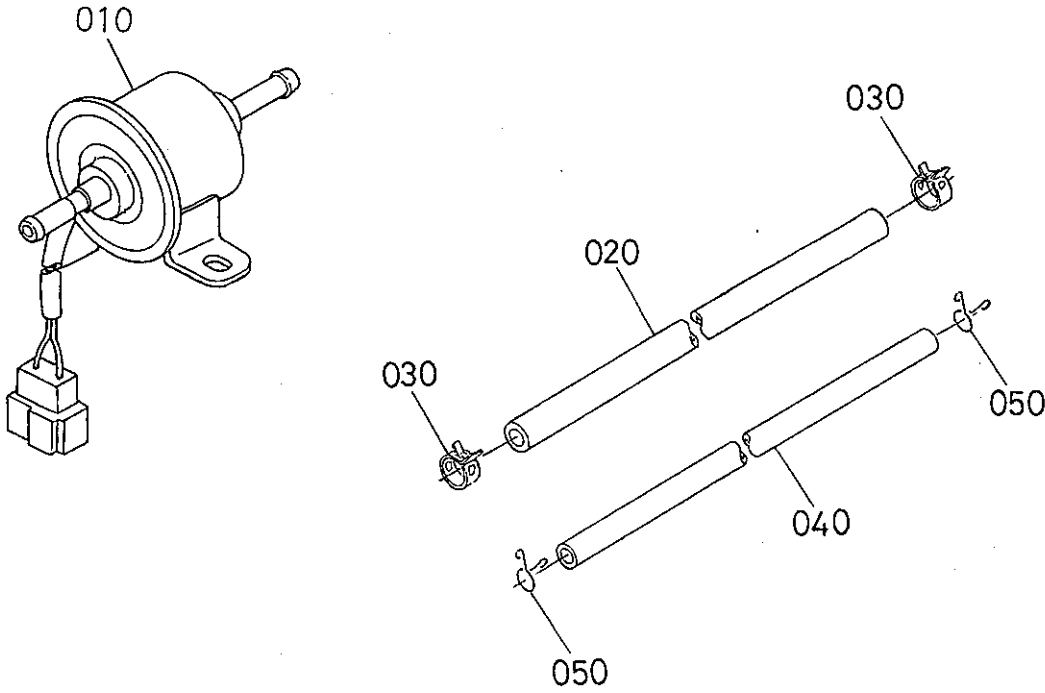

1G639-010-20

A: D722-EB-CRCH-2

図番 REF.No.	品番 PART No.	部品名称	PART NAME	数量 Q'TY/S.No.		互換性 I.C.	備考 REMARKS
				A	B		
010	R1401-5135-0	ポンプ,アツシ(フ-エル)	ASSY PUMP, FUEL	1	-		
020	09661-71700	フ-エルチューブ	TUBE, FUEL	1	-		φ7.3 × φ12.5 × 1700L
020	09661-70650	フ-エルチューブ	TUBE, FUEL	1	-		φ7.3 × φ12.5 × 650L
020	09661-70140	フ-エルチューブ	TUBE, FUEL	1	-		φ7.3 × φ12.5 × 140L
030	14911-4275-0	パイプクリップ	CLIP, PIPE	6	-		
040	09661-41550	フ-エルチューブ	TUBE, FUEL	1	-		φ4 × φ8 × 1550L
050	14971-4275-0	パイプクリップ	CLIP, PIPE	2	-		

↔ interchangeable; ≠ not interchangeable; ← new for old; → old for new

0305

カバー
COVER

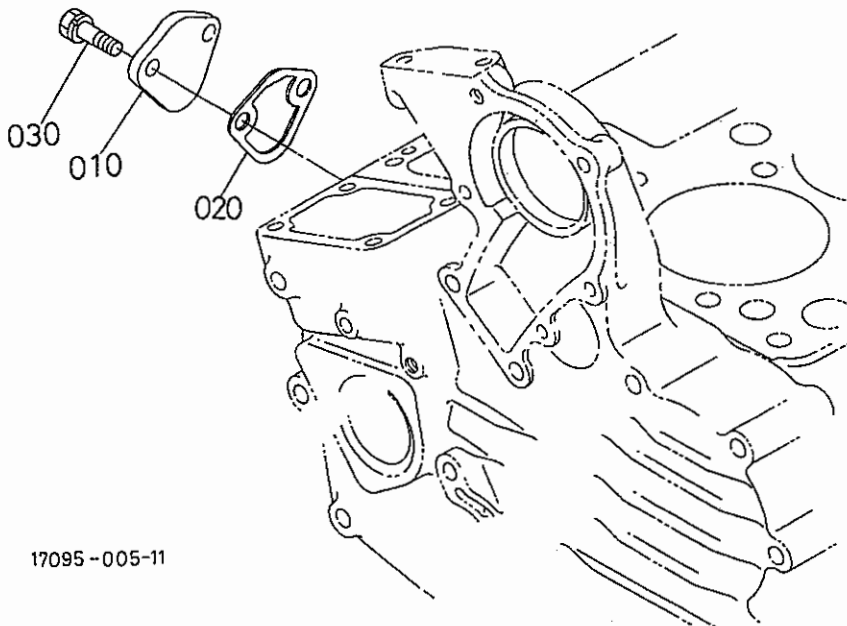

17095-005-11

A: D722-EB-CRCH-2

図番 REF. No.	品番 PART No.	部品名称	PART NAME	数量 QTY/S. No.		互換性 I.C.	備考 REMARKS
				A	B		
010	15852-5285-0	カバー	COVER	1	-		
020	16264-5214-0	ガスケット (F.ポンプ,NA)	GASKET, FUEL PUMP	1	-		
030	01023-50616	ボルト	BOLT	2	-		

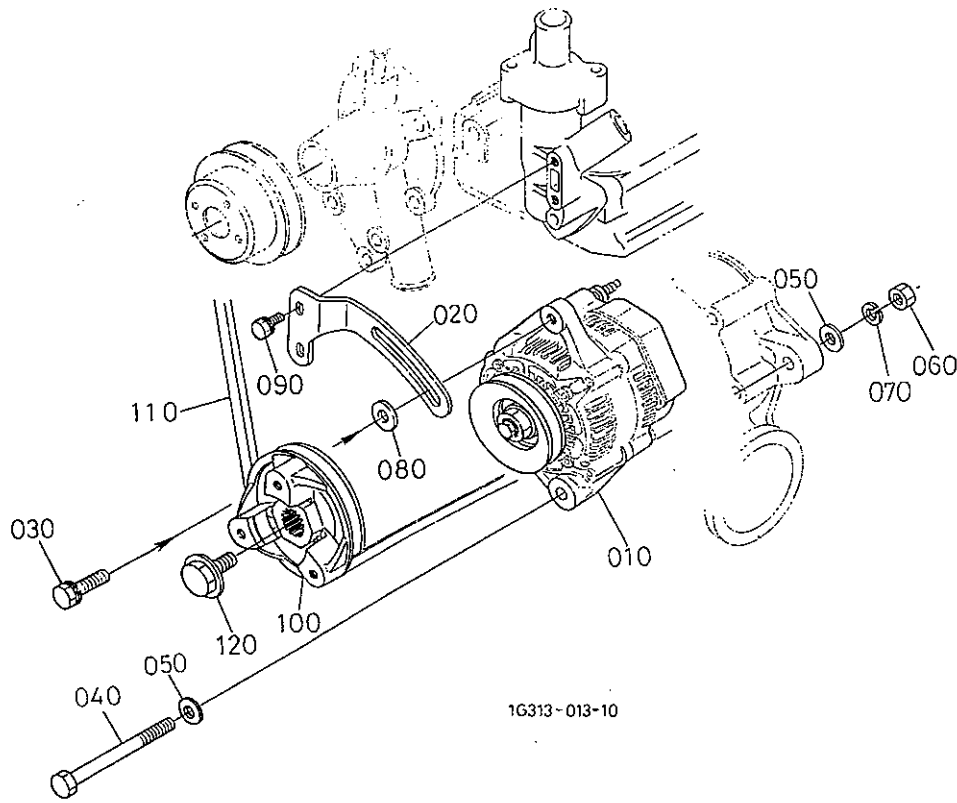

A:D722-EB-CRCH-2

図番 REF. No.	品番 PART No.	部品名称	PART NAME	数量 Q'TY/S.No.		互換性 I.C.	備考 REMARKS
				A	B		
010	16241-6401-2	オルタネータアツシ	ASSY ALTERNATOR	1	-		
020	17548-6442-0	ステー(オルタネータ)	STAY, ALTERNATOR	1	-		
030	01123-50830	ボルト	BOLT	1	-		
040	01173-51085	ボルト	BOLT	1	-		
050	04013-60100	ヒラザガネ	WASHER, PLAIN	2	-		
060	02176-50100	ナット	NUT	1	-		
070	04512-60100	ハネザガネ	WASHER, SPRING	1	-		
080	04015-60080	ヒラザガネ	WASHER, PLAIN	1	-		
090	01023-50616	ボルト	BOLT	2	-		
100	16861-7428-0	ファンドライブプーリ	PULLEY, FAN DRIVE	1	-		
110	15881-9701-0	34.5パイベルト	V BELT	1	-		REF-1345
120	15881-9103-0	ボルト	BOLT	1	-		

0403

オルタネータ分解 ALTERNATOR (COMPONENT PARTS)

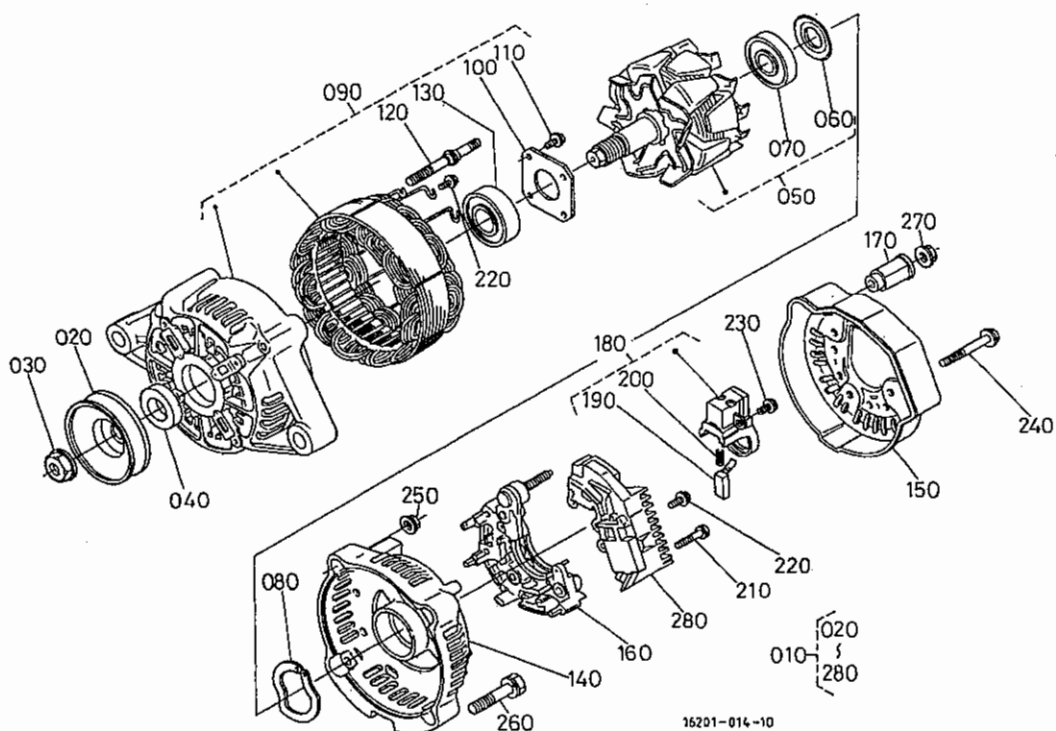

A:D722-EB-CRCH-2

図番 REF. No.	品番 PART No.	部品名称	PART NAME	数量 Q'TY/S. No.		互換性 I. C.	備考 REMARKS
				A	B		
010	16241-6401-2	オルタネータアツシ	ASSY ALTERNATOR	1	-		
020	15881-6411-0	ダイナモプーリ	PULLEY, DYNAMO	1	-		
030	15881-9201-0	ナツト	NUT	1	-		
040	15881-6415-0	カラー	COLLAR	1	-		
050	66436-6404-0	ロータ	ROTOR	1	-		
060	15881-6480-0	ベアリングカバー	COVER, BEARING	1	-		
070	16652-6477-0	ボールベアリング	BEARING, BALL	1	-		
080	15881-6481-0	スラストワッシャー	WASHER, THRUST	1	-		
090	66436-6402-0	ドライブエンドフレーム	FRAME, DRIVE END	1	-		
100	15881-6471-0	リテーナプレート	PLATE, RETAINER	1	-		
110	15881-9301-0	マルコネジ	SCREW, ROUND HEAD	4	-		
120	15881-6426-0	スルーボルト	BOLT, THROUGH	2	-		
130	16652-6478-0	ボールベアリング	BEARING, BALL	1	-		
140	16231-6406-0	エンドフレーム	FRAME, END	1	-		
150	16231-6423-0	カバー(エンド)	COVER, END	1	-		
160	16241-6485-0	レクチファイヤアツシ	ASSY RECTIFIER	1	-		
170	16241-6490-0	インシュレーションブッシュ	BUSH, INSULATION	1	-		
180	16652-6431-0	ブラシホルダ	HOLDER, BRUSH	1	-		
190	15881-6409-0	ブラシ	BRUSH	2	-		
200	15881-6433-0	ブラシスプリング	SPRING, BRUSH	2	-		
210	15881-9302-0	マルコネジ	SCREW, ROUND HEAD	2	-		
220	15881-9303-0	マルコネジ	SCREW, ROUND HEAD	6	-		
230	15881-9304-0	マルコネジ	SCREW, ROUND HEAD	1	-		
240	15881-9104-0	ボルト	BOLT	3	-		
250	15881-9202-0	ナツト	NUT	2	-		
260	15881-9105-0	ボルト	BOLT	2	-		
270	14182-9203-0	ナツト	NUT	1	-		
280	15881-6460-0	レギュレータアツシ	ASSY REGULATOR	1	-		

↔ Interchangeable; ≠ not interchangeable; ← new for old; → old for new

0405

スタータ分解
STARTER (COMPONENT PARTS)

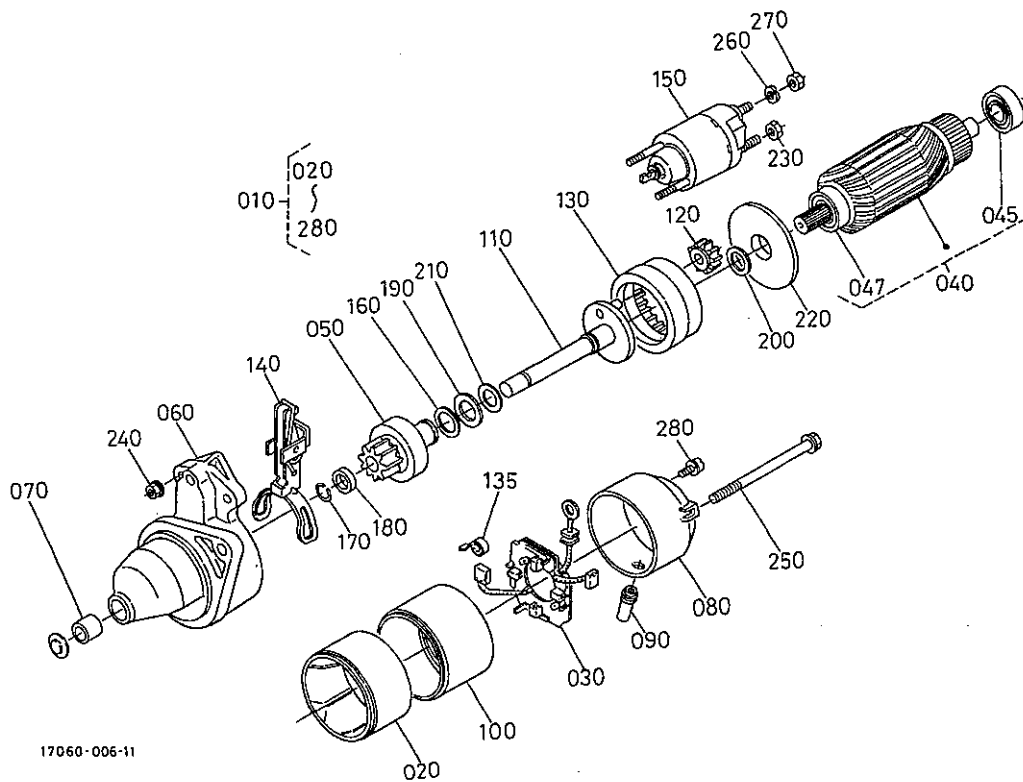

17060-006-11

A:D722-EB-CRCH-2

図番 REF. No.	品番 PART No.	部品名称	PART NAME	数量 Q'TY/S.No.		互換性 I.C.	備考 REMARKS
				A	B		
010	67980-3115-0	スタータ,アツシ	ASSY STARTER	1	-		
020	6A100-3116-0	ヨーク,アツシ(スタータ)	ASSY YOKE, STARTER	1	-		
030	14958-6338-0	ホルダアツシ	ASSY HOLDER	1	-		
040	6A100-3117-0	アマチュアアツシ	ASSY ARMATURE	1	-		
045	15504-6353-0	ボールベアリング	BEARING, BALL	1	-		
047	15504-6350-0	ボールベアリング	BEARING, BALL	1	-		
050	K3511-8143-0	クラッチ,サブアツシ(スタータ)	ASSY CLUTCH, STARTER	1	-		
060	67980-3118-0	ハウジング,アツシ(スタータ)	ASSY HOUSING, STARTER	1	-		
070	6A100-3119-0	ベアリング(オイルス)	BEARING	1	-		
080	K3511-8145-0	フレーム,アツシ(コミュテーター)	ASSY FRAME	1	-		
090	12182-6329-0	カバー(ミスヌキ)	COVER	1	-		
100	14958-6353-0	ベアリングサブアツシ	ASSY BEARING	1	-		
110	K3511-8146-0	シャフト,サブアツシ(スタータ)	ASSY SHAFT, STARTER	1	-		
120	14958-6326-0	ギヤ-(1)	GEAR	3	-		
130	14958-6327-0	ギヤ-(2)	GEAR	1	-		
135	15401-6339-0	ブラシスプリング	SPRING, BRUSH	12	-		
140	14958-6305-0	レバー(スター外ライブ)	LEVER	1	-		
150	12181-6308-0	スイッチアツシ,マグネット	ASSY SWITCH, MAGNETIC	1	-		
160	14958-6317-0	スナップリング(シャフト)	RING, SNAP	1	-		
170	12181-6322-0	リング,スナップ	RING, SNAP	1	-		
180	13816-6346-0	ビニオンストップカラー	COLLAR	1	-		
190	14958-9401-0	ヒラザガネ1	WASHER, PLAIN	1	-		
200	14958-9402-0	ヒラザガネ2	WASHER, PLAIN	1	-		
210	14958-9403-0	ヒラザガネ3	WASHER, PLAIN	1	-		
220	14958-9404-0	プレート	PLATE	1	-		
230	16611-9202-0	ナット(ヘキサゴン)	NUT, HEXAGON	1	-		
240	14278-9201-0	ナット	NUT	2	-		
250	11460-6332-0	ボルト(スルー)	BOLT, THROUGH	2	-		
260	13801-9410-0	ハネザガネ8ミリ	WASHER, SPRING	1	-		
270	19616-9201-0	ナットヘキサゴン	NUT, HEXAGON	1	-		

↔ Interchangeable; ≠ not interchangeable; ← new for old; → old for new

0405 スタータ分解 STARTER (COMPONENT PARTS)

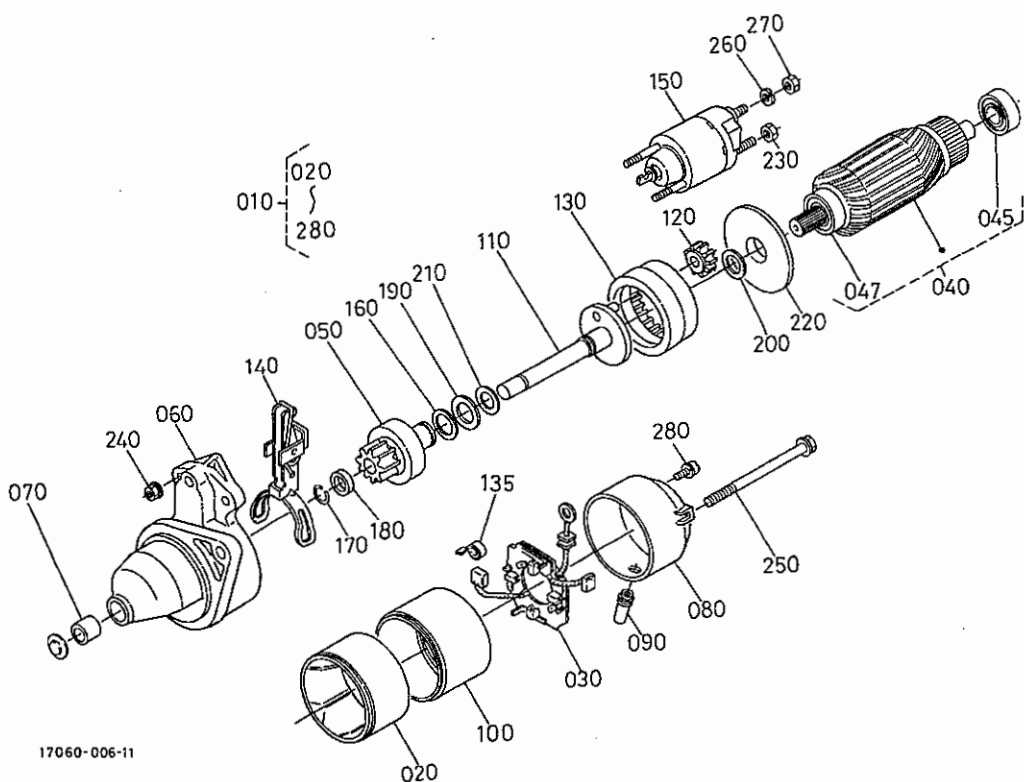

17060-006-11

A:D722-EB-CRCH-2

図番 REF.No.	品番 PART No.	部品名称	PART NAME	数量 Q'TY/S.No.		互換性 I.C.	備考 REMARKS
				A	B		
280	K3511-8148-0	スクリュー	SCREW	2	-		

↔ Interchangeable; ≠ not interchangeable; ← new for old; → old for new

0406

オイルスイッチ・水温センサ・プラグ
OIL SWITCH/THERMOMETER AND PLUG

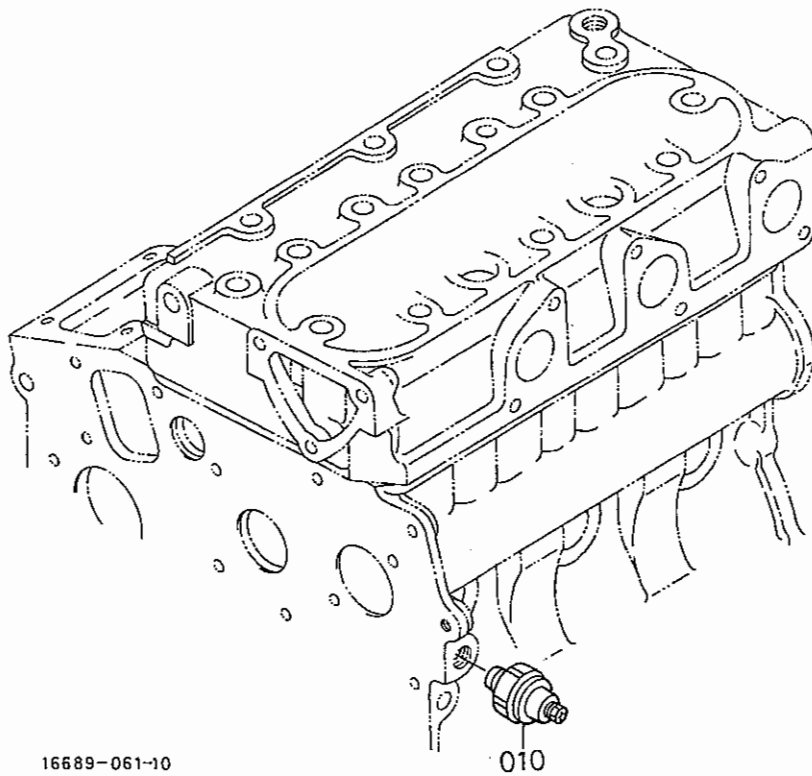

16689-061-10

010

A:D722-EB-CRCH-2

図番 REF. No.	品番 PART No.	部品名称	PART NAME	数量 Q'TY/S.No.		互換性 I.C.	備考 REMARKS
				A	B		
010	15841-3901-0	オイルスイッチ	SWITCH, OIL	1	-		

↔ Interchangeable; ≠ not interchangeable; ← new for old; → old for new

0500

ウォーターフランジ・サーモスタット WATER FLANGE AND THERMOSTAT

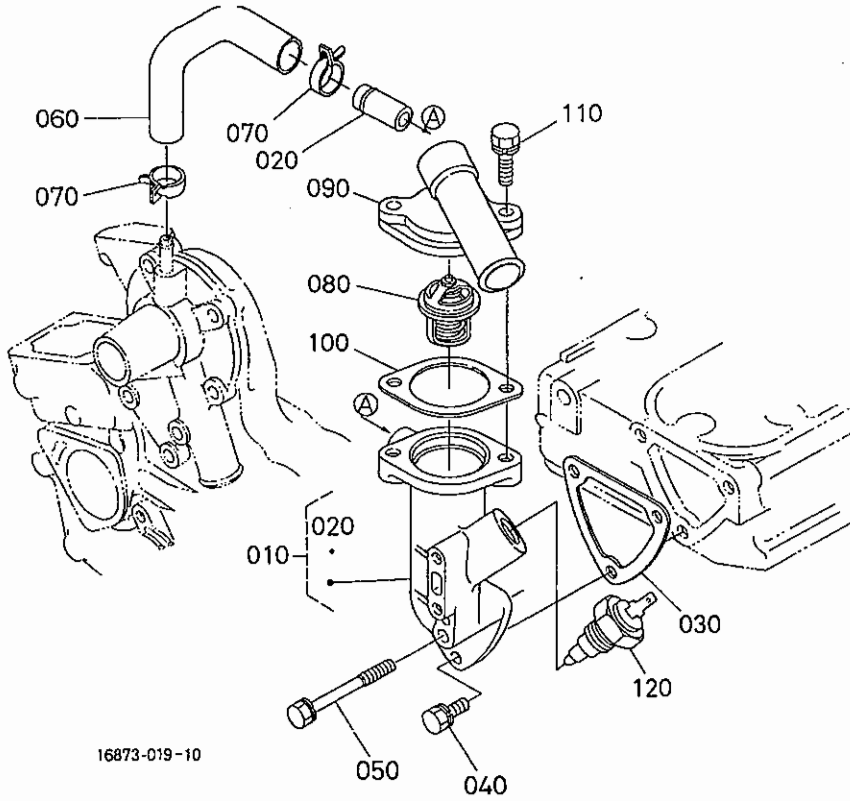

A: D722-EB-CRCH-2

図番 REF. No.	品番 PART No.	部品名称	PART NAME	数量 Q' TY/S. No.		互換性 I. C.	備考 REMARKS
				A	B		
010	16875-7270-4	ウォーターフランジ, コンパ	COMP. FLANGE, WATER	1	-		
020	16241-7337-0	パイプ (ウォーターターン)	PIPE, WATER RETURN	1	-		
030	15841-7292-2	パッキン (ウォーターフランジ, NA)	GASKET, WATER FLANGE	1	-		
040	01023-50616	ボルト	BOLT	2	-		
050	01023-60650	ザガネツキボルト	BOLT	1	-		
060	16851-7335-0	ウォーターターンパイプ 2	PIPE, WATER RETURN	1	-		
070	16241-7336-0	パイプバンド	BAND, PIPE	2	-		
080	19203-7301-0	サーモスタットアッシー	ASSY THERMOSTAT	1	-		
090	19026-7326-0	サーモスタットカバー	COVER, THERMOSTAT	1	-		
100	16851-7327-0	サーモスタットカバーパッキン	GASKET, THERMOSTAT	1	-		
110	01023-50622	ボルト	BOLT	2	-		
120	15543-8304-0	サーモスイッチ	SWITCH, THERMOMETER	1	-		

↔ Interchangeable; ≠ not interchangeable; ← new for old; → old for new

0501

ウォーターポンプ WATER PUMP

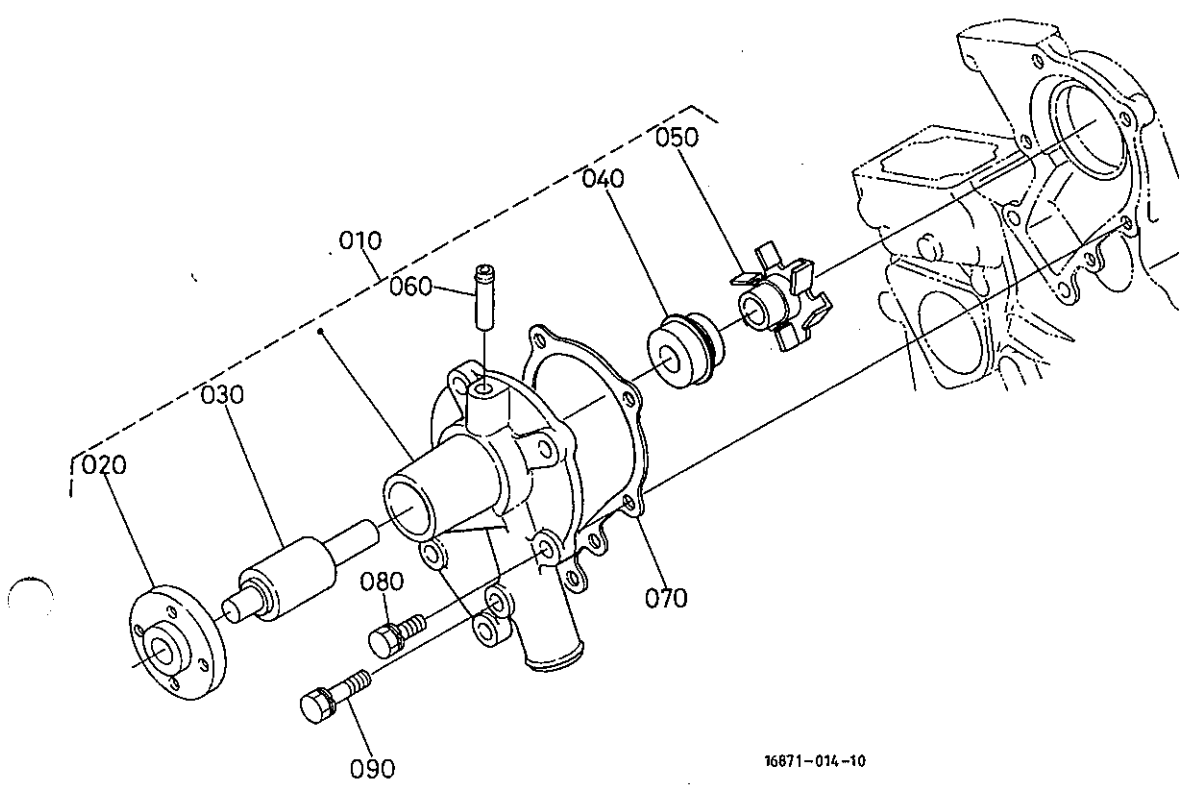

16871-014-10

A:D722-EB-CRCH-2

図番 REF. No.	品番 PART No.	部品名称	PART NAME	数量 Q'TY/S.No.		互換性 I.C.	備考 REMARKS
				A	B		
010	19883-7303-0	ウォーターポンプアツシ	ASSY PUMP, WATER	1	-		
020	15852-7352-0	ウォーターポンプ フランジ	FLANGE, WATER PUMP	1	-		
030	15852-7355-0	ベアリング	BEARING	1	-		
040	15481-7305-0	メカニカルシールアツシ	ASSY SEAL, MECHANICAL	1	-		
050	19883-7351-0	ウォーターポンプインペラ	IMPELLER, WATER PUMP	1	-		
060	15852-7334-0	ウォータータンパイプ1	PIPE, WATER RETURN	1	-		
070	15881-7343-2	パッキン(ウォーターポンプ)	GASKET, WATER PUMP NA	1	-		
080	01023-50622	ボルト	BOLT	4	-		
090	01023-50638	サガネツキボルト	BOLT	1	-		

↔ Interchangeable; ≠ not interchangeable; ← new for old; → old for new

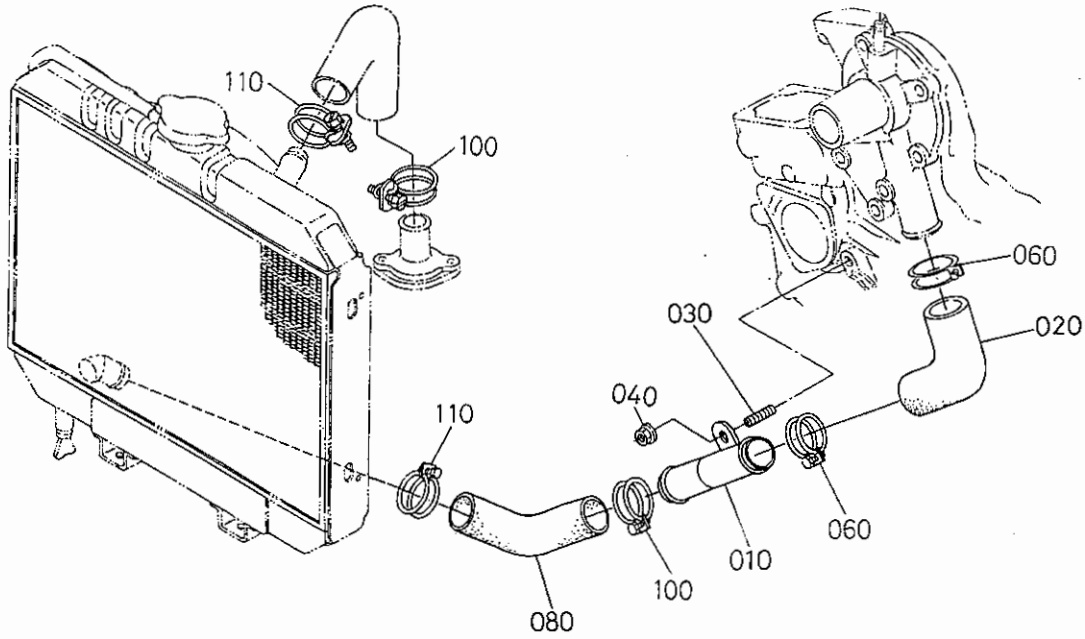

1G639-047-20

A:D722-EB-CRCH-2

図番 REF.No.	品番 PART No.	部品名称	PART NAME	数量 QTY/S.No.		互換性 I.C.	備考 REMARKS
				A	B		
010	15841-7286-0	ウォーターパイプ ²	PIPE, WATER	1	-		
020	15881-7287-0	ウォーターパイプ ³	PIPE, WATER	1	-		
030	15841-9151-0	スタッド	STUD	1	-		
040	02751-50060	フランジナット	NUT, FLANGE	1	-		
050	-----	ブランク	BLANK	-	-		
060	15841-7296-0	パイプバンド	BAND, PIPE	2	-		
070	-----	ブランク	BLANK	-	-		
080	12594-7285-0	ウォーターパイプ ¹	PIPE, WATER	1	-		
090	-----	ブランク	BLANK	-	-		
100	09318-89030	ホースクランプ	CLAMP, HOSE	2	-		
110	09318-89036	ホースクランプ	CLAMP, HOSE	2	-		

↔ Interchangeable: ≠ not interchangeable: ← new for old: → old for new

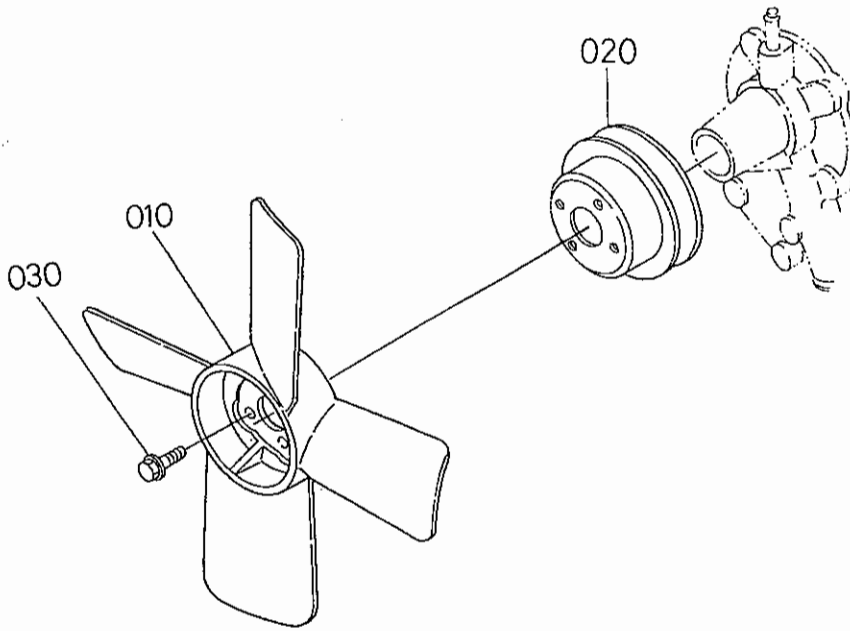

1G638-003-10

A:D722-EB-CRCH-2

図番 REF.No.	品番 PART No.	部品名称	PART NAME	数量 Q'TY/S.No.		互換性 I.C.	備考 REMARKS
				A	B		
010	15531-7411-0	ファン	FAN	1	-		
020	15841-7425-0	ファンプーリ	PULLEY, FAN	1	-		
030	01754-50610	フランジボルト	BOLT, FLANGE	4	-		

↔ Interchangeable; ≠ not interchangeable; ← new for old; → old for new

0505

冷却水リザーブタンク [出荷部品]
RESERVE TANK

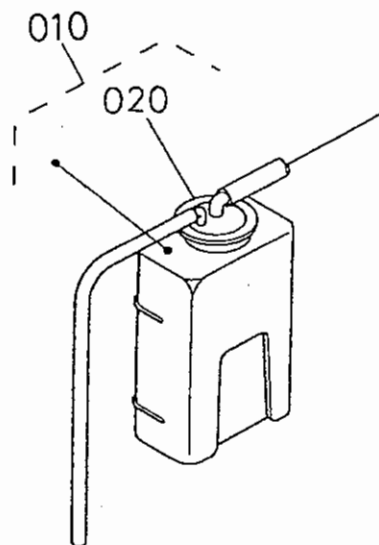

E9163-006-10

A:D722-EB-CRCH-2

図番 REF.No.	品番 PART No.	部品名称	PART NAME	数量 QTY/S.No.		互換性 I.C.	備考 REMARKS
				A	B		
010	PL651-7208-0	タンク,アツシ(リザーブ)	ASSY TANK, RESERVE	1	-		
020	PL651-7211-0	キャップ,アツシ(リザーブ)	ASSY CAP	1	-		

↔ Interchangeable; ≠ not interchangeable; ← new for old; → old for new

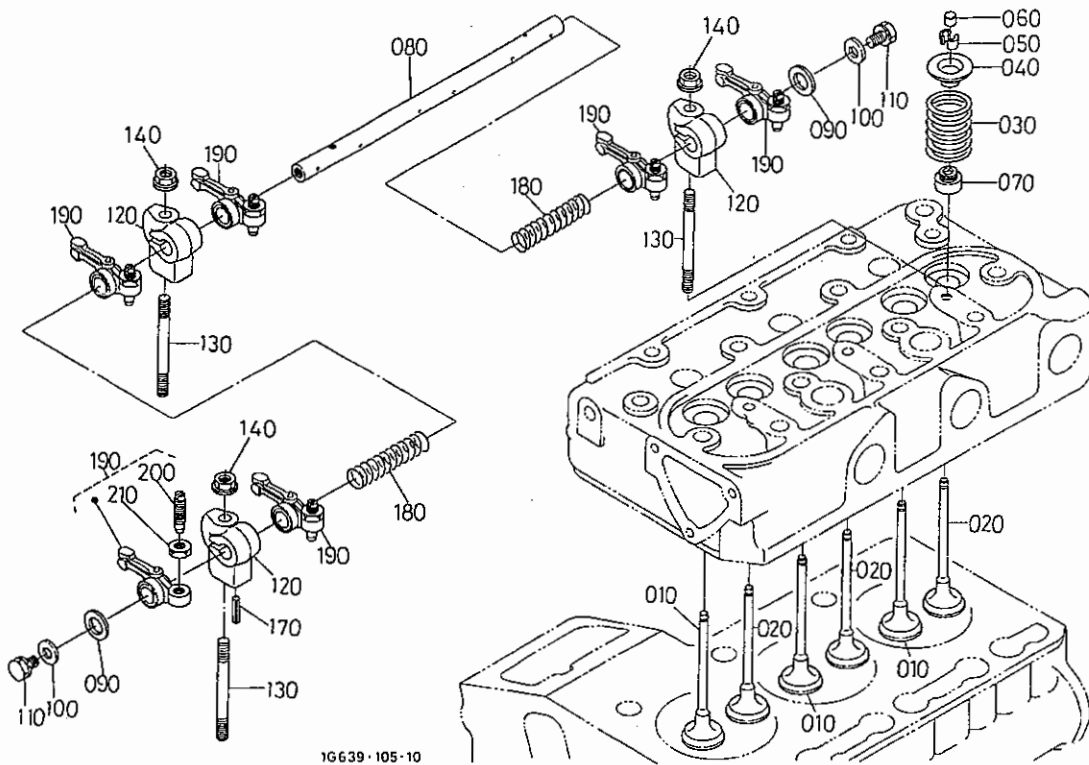

16639・105・10

A:D722-EB-CRCH-2

図番 REF.No.	品番 PART No.	部品名称	PART NAME	数量 Q'TY/S.No.		互換性 I.C.	備考 REMARKS
				A	B		
010	14601-1311-0	インレットバルブ	VALVE, INLET	3	-		
020	14601-1312-0	エキゾーストバルブ	VALVE, EXHAUST	3	-		
030	14601-1324-0	バルブスプリング	SPRING, VALVE	6	-		
040	14601-1333-0	バルブスプリングリテーナ	RETAINER, SPRING	6	-		
050	14601-1336-0	コレット(2ヶ-1セット)	COLLET, VALVE SPRING	6	-		SET
060	16851-1328-0	キャップ(バルブ)	CAP, VALVE	6	-		
070	11420-1315-0	バルブステムシール	SEAL, VALVE STEM	6	-		
080	15861-1426-3	ロッカアームシク	SHAFT, ROCKER ARM	1	-		
090	16871-1443-0	ワシガネ(ロッカアームシャフト)	WASHER	2	-		
100	15841-9402-2	ヒラワシガネ	WASHER, PLAIN	2	-		
110	01023-50610	ボルト	BOLT	2	-		
120	15841-1435-3	ブラケット(ロッカアーム)	BRACKET, ROCKER ARM	3	-		
130	14601-1441-0	スタッド	STUD	3	-		
140	02751-50060	フランジナット	NUT, FLANGE	3	-		
150	----	ブランク	BLANK	-	-		
160	----	ブランク	BLANK	-	-		
170	05411-00420	スプリングピン	PIN, SPRING	1	-		
180	14601-1431-0	ロッカアームスプリング	SPRING, ROCKER ARM	2	-		
190	15841-1403-0	ロッカアームアッシ	ASSY ROCKER ARM	6	-		
200	15841-1423-0	チヨウセイネジ	SCREW, ADJUSTING	6	-		
210	14601-1424-0	ナット	NUT	6	-		

↔ Interchangeable: ≠ not interchangeable: ← new for old: → old for new

0601

吸気マニホールド
INLET MANIFOLD

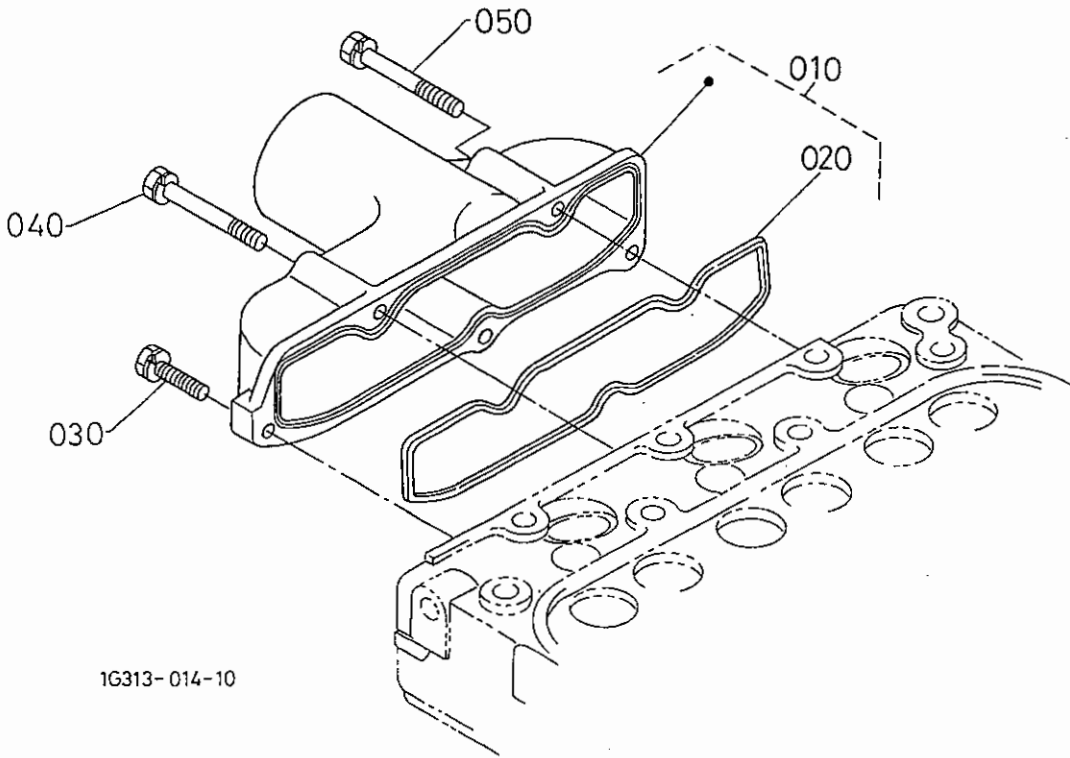

1G313-014-10

A: D722-EB-CRCH-2

図番 REF.No.	品番 PART No.	部品名称	PART NAME	数量 QTY/S.No.		互換性 I.C.	備考 REMARKS
				A	B		
010	15861-1177-0	マニホールド, アツシ (インレット)	ASSY MANIFOLD, INLET	1	-		
020	15861-1182-0	インレットマニホールドパッキン	GASKET, IN-MANIFOLD	1	-		
030	01023-50625	ボルト	BOLT	2	-		
040	01023-60650	サガネツキボルト	BOLT	2	-		
050	15862-9101-0	ボルト	BOLT	1	-		

↔ interchangeable: ≠ not interchangeable: ← new for old: → old for new

0602

排気マニホールド EXHAUST MANIFOLD

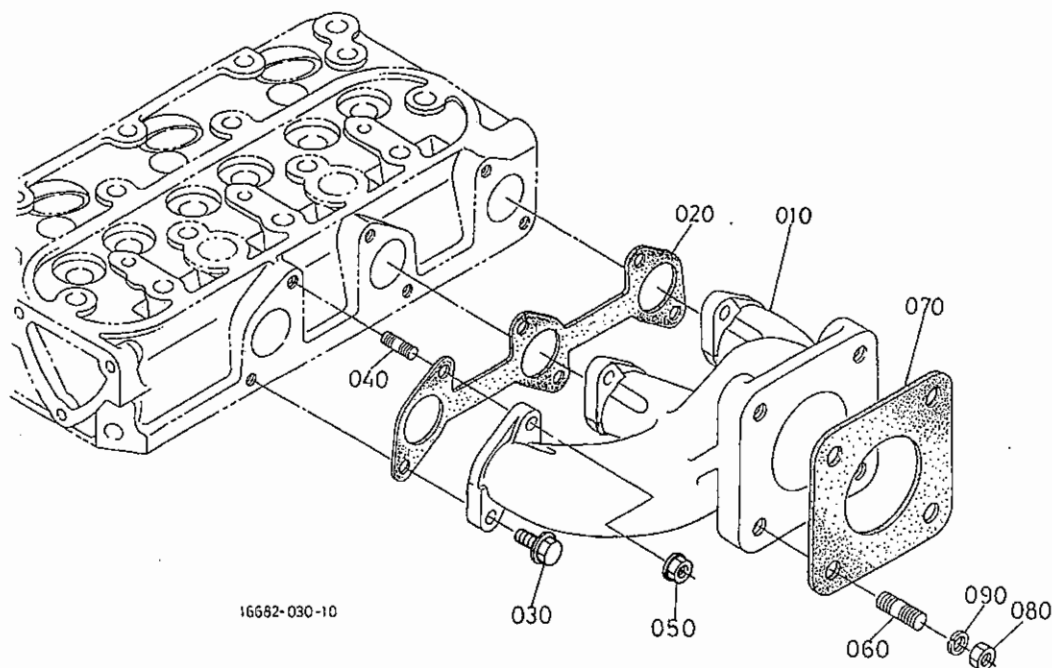

A:D722-EB-CRCH-2

図番 REF.No.	品番 PART No.	部品名称	PART NAME	数量 Q'TY/S.No.		互換性 I.C.	備考 REMARKS
				A	B		
010	15861-1231-3	マニホールド(エキゾースト)	MANIFOLD, EXHAUST	1	-		
020	15862-1235-0	EX. マニホールド ハツキン NA	GASKET, EX-MANIFOLD	1	-		
030	01759-50616	UBS ボルト	BOLT, UBS	3	-		
040	01513-50618	スタット'ボルト	STUD	3	-		
050	02756-50060	UBS ナット	NUT, UBS	3	-		
060	01513-50822	スタット'	STUD	4	-		
070	15263-1237-0	マフラー ハツキン (NA)	GASKET, MUFFLER NA	1	-		
070	15263-1237-0	マフラー ハツキン (NA)	GASKET, MUFFLER NA	1	-		出荷部品
080	02114-50080	ナット	NUT	4	-		
090	04512-60080	バネ ザガネ	WASHER, SPRING	4	-		

↔ Interchangeable; ≠ not interchangeable; ← new for old; → old for new

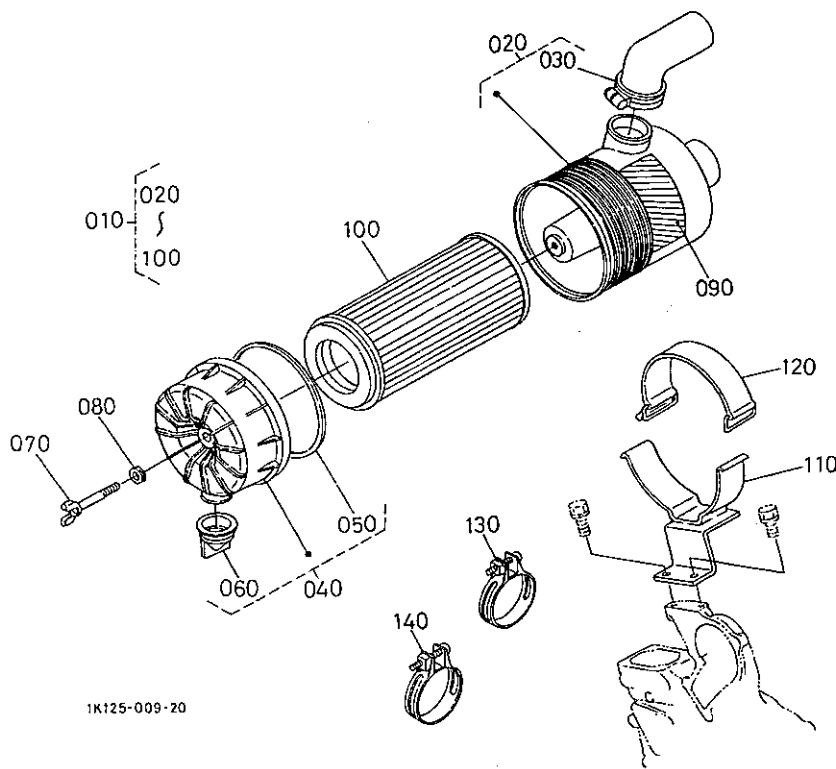

1K125-009-20

A:D722-EB-CRCH-2

図番 REF. No.	品番 PART No.	部品名称	PART NAME	数量 QTY/S.No.		互換性 I.C.	備考 REMARKS
				A	B		
010	67980-5820-4	エアークリーナ,アツシ	ASSY CLEANER, AIR	1	-		
020	67980-8251-0	ボディ,アツシ(エアークリーナ)	ASSY BODY, A/C	1	-		
030	67980-8253-0	エルボ(エアークリーナ)	ELBOW, AIR CLEANER	1	-		
040	67980-8255-3	カバー,アツシ(エアークリーナ)	ASSY COVER, A/C	1	-		
050	67980-8257-0	ダストシール	SEAL, DUST	1	-		
060	67980-8258-0	バルブ(アンローダ)	VALVE, UNLOADER	1	-		
070	67980-8259-0	チヨウボルト(M6X50)	BOLT, WING	1	-		
080	67980-8261-0	ワッシャ(M6)	WASHER	1	-		
090	67980-8262-0	ラベル(チヨウイ)	LABEL, CAUTION	1	-		
100	67980-8263-0	エレメント,アツシ	ASSY ELEMENT	1	-		
110	67980-5823-2	ステー(エアークリーナ)	STAY, AIR CLEANER	1	-		
120	67401-5429-0	エアークリーナバンド	BAND, AIR CLEANER	1	-		
130	15221-1172-0	パイプバンド	BAND, PIPE	3	-		
140	15261-1172-0	パイプバンド	BAND, PIPE	1	-		

↔ Interchangeable: ≠ not interchangeable: ← new for old: → old for new

0605

マフラ
MUFFLER

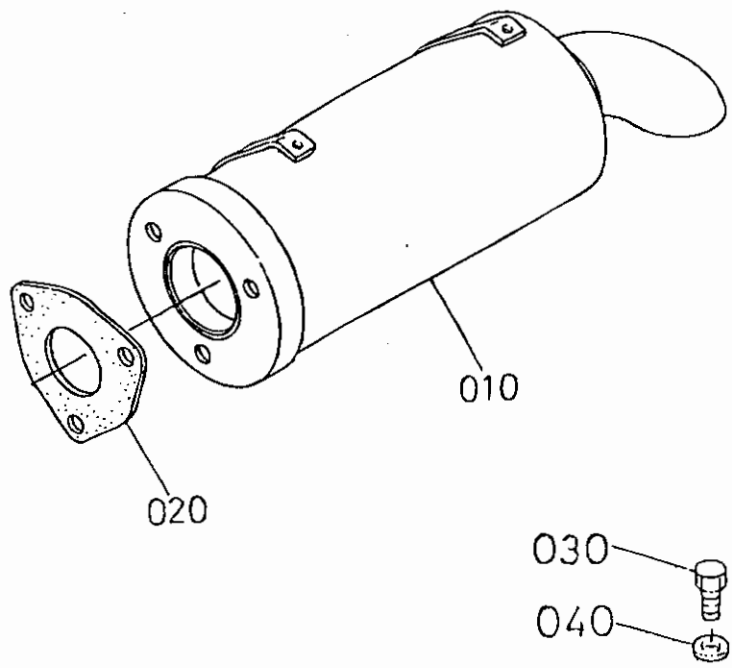

1G659-031-20

A:D722-EB-CRCH-2

図番 REF. No.	品番 PART No.	部品名称	PART NAME	数量 QTY/S. No.		互換性 I. C.	備考 REMARKS
				A	B		
010	16861-1211-2	マフラ	MUFFLER	1	-		
020	15862-1223-0	マフラパッキンNA	GASKET, MUFFLER NA	1	-		
030	01153-50812	ボルト	BOLT	1	-		
040	04013-60080	ワシザガネ	WASHER, PLAIN	1	-		

(leftrightarrow) interchangeable; (≠) not interchangeable; (←) new for old; (→) old for new

0700

油圧ポンプ
HYDRAULIC PUMP

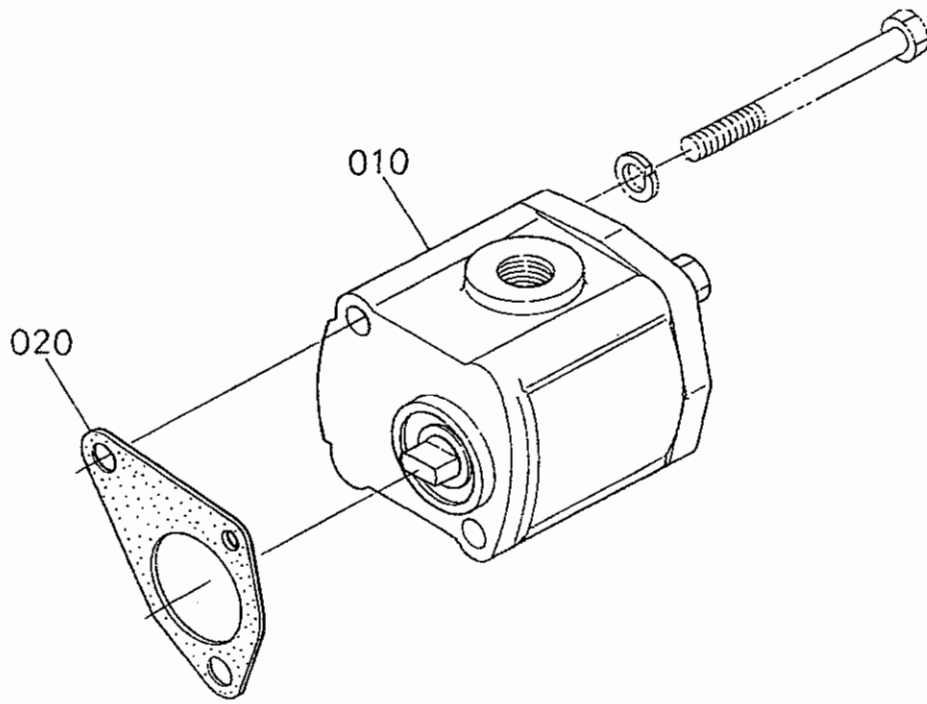

17477-017-20

A:D722-EB-CRCH-2

図番 REF. No.	品番 PART No.	部品名称	PART NAME	数 量 Q' TY/S. No.		互換性 I. C.	備 考 REMARKS
				A	B		
010	67980-3610-0	ポンプアッシー (GP0-100)	ASSY PUMP, HYDRAULIC	1	-		
020	15841-8311-2	パッキン (エアポンプ, NA)	GASKET	1	-		

↔ Interchangeable: ≠ not interchangeable: ← new for old: → old for new

0800

グローランプ・タイマ GLOW LAMP AND TIMER

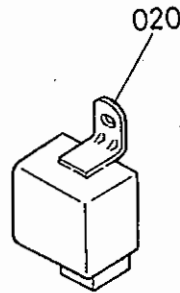
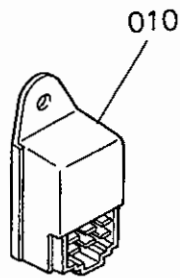

19077-079-10

A:D722-EB-CRCH-2

図番 REF. No.	品番 PART No.	部品名称	PART NAME	数量 QTY/S. No.		互換性 I. C.	備考 REMARKS
				A	B		
010	15694-6599-0	ランプ タイマ	TIMER, GLOW LAMP	1	-		
020	T0070-3141-0	タイマ (キーストップ)	TIMER, KEY STOP	1	-		

↔ Interchangeable; ≠ not interchangeable; ← new for old; → old for new
46

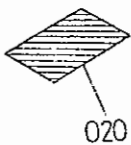
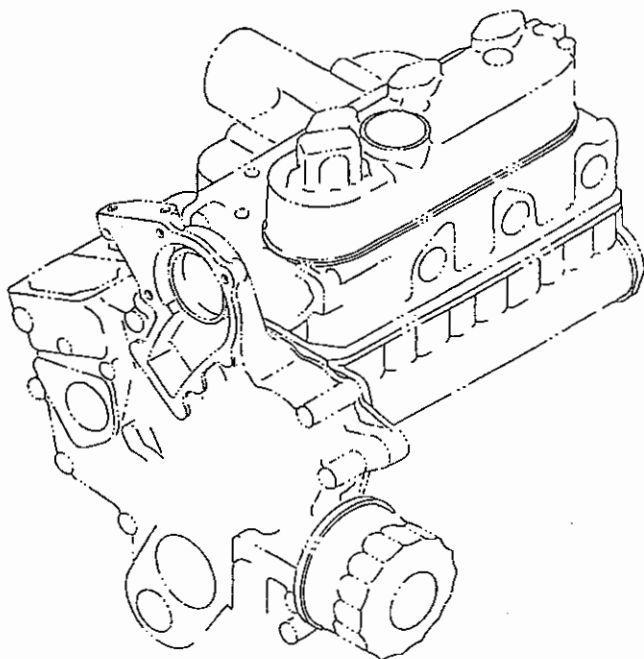

1K161-009-10

A:D722-EB-CRCH-2

図番 REF. No.	品番 PART No.	部品名称	PART NAME	数量 QTY/S. No.		互換性 I. C.	備考 REMARKS
				A	B		
010	16676-8916-6	トリアツカイセツメイヨ	MANUAL, INSTRUCTION	1	-		
020	T0180-4957-0	ラベル(ファン, チュウイ)	LABEL, FAN CAUTION	1	-		

0903

ピストンキット [オプション]
PISTON KIT

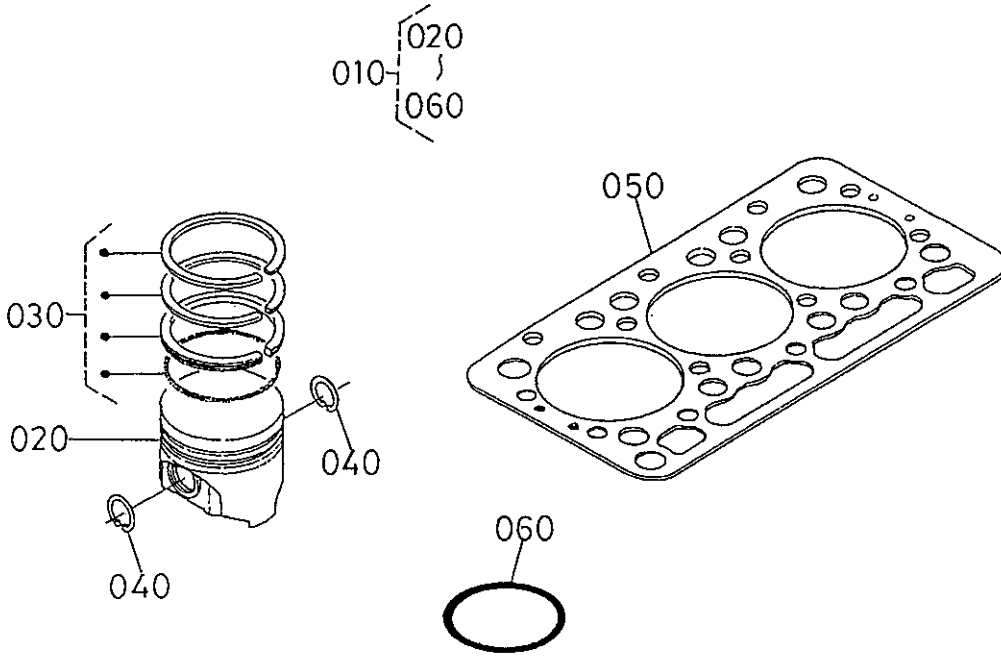

17472-043-10

A: D722-EB-CRCH-2

図番 REF. No.	品番 PART No.	部品名称	PART NAME	数量 Q'TY/S. No.		互換性 I.C.	備考 REMARKS
				A	B		
010	16873-2100-0	ピストン, キット	KIT, PISTON	1	-		
020	16851-2111-2	ピストン	PISTON	3	-		
030	16853-2105-0	ピストンリング, アッソ	ASSY PISTON RING	3	-		
040	15261-2133-0	ピストンピンサークリップ	CIR CLIP, PISTON PIN	6	-		
050	16871-0331-0	ヘッドガスケット	GASKET, CYLINDER HEAD	1	-		
060	15221-3370-0	Oリング	O RING	1	-		

↔ Interchangeable: ≠ not interchangeable: ← new for old: → old for new