

クボタ空冷エンジン

KUBOTA AIR-COOLED ENGINE

純正部品表

ILLUSTRATED PARTS LIST

GH250-GCL-S-CHI-8-EC

ご注文の際は部品番号の前にZKをご記入下さい。



形 式 名	備 考
GH250-GCL-S-CHI-8-EC	(株)筑水キヤニコム 乗用運搬車(J80)搭載用

1999年7月初版
JUL. 1999

部品表番号
CODE No.
07909-18446

Kubota

0001 クランクケース・シリンダヘッド CRANK CASE AND CYLINDER HEAD

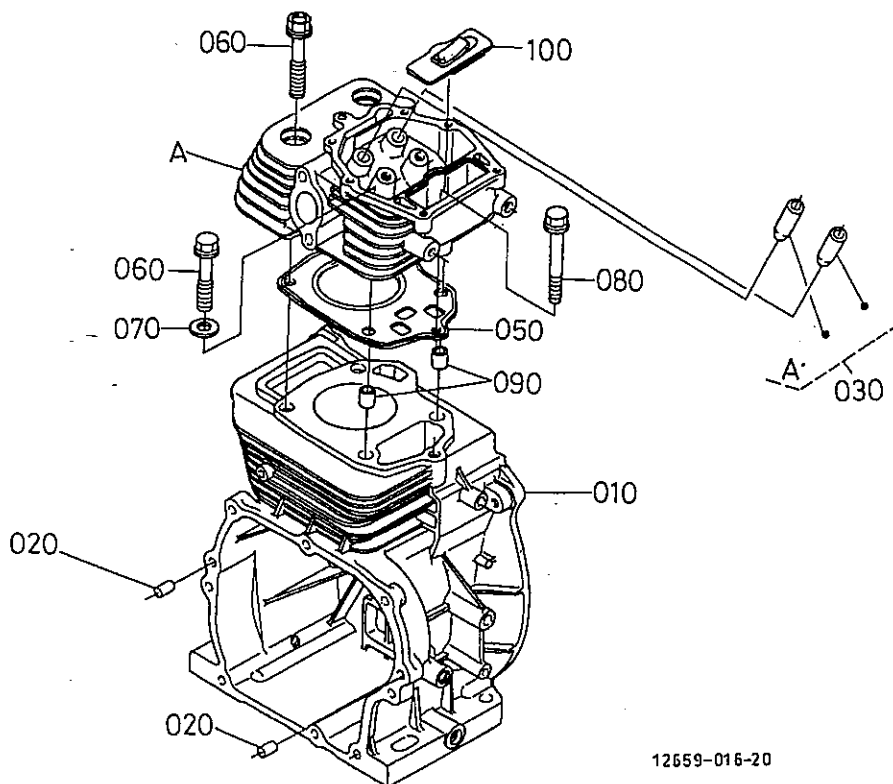

12659-016-20

A:GH250-GCL-S-CHI-8-EC

図番 REFNo.	品番 PART No.	部品名称	PART NAME	数量	互換性 I.C.	備考 REMARKS
				Q'TY/S.No.		
				A		
010	12608-0211-2	シリンダフロツク	CYLINDER	1		
020	13325-9451-0	アイコピソ	PIN, STRAIGHT	2		
030	12627-0304-0	シリンダヘッドコソフ	COMP. CYLINDER HEAD	1		
040	----	フランク	BLANK	-		
050	12627-0331-0	ガスケットヘッド	GASKET, CYLINDER HEAD	1		
060	12627-0345-0	ヘッドホルト	BOLT, CYLINDER HEAD	4		
070	12181-0354-0	ヘッドホルトサカネ	WASHER, HEAD BOLT	2		
080	01754-50850	フランジホルト	BOLT, FLANGE	1		
090	12181-9454-0	パイプノツク	PIPE, KNOCK	2		
100	12908-0501-0	フリーザコソフ	COMP. BREATHER	1		

0003 クランクケースカバー
CRANK CASE COVER

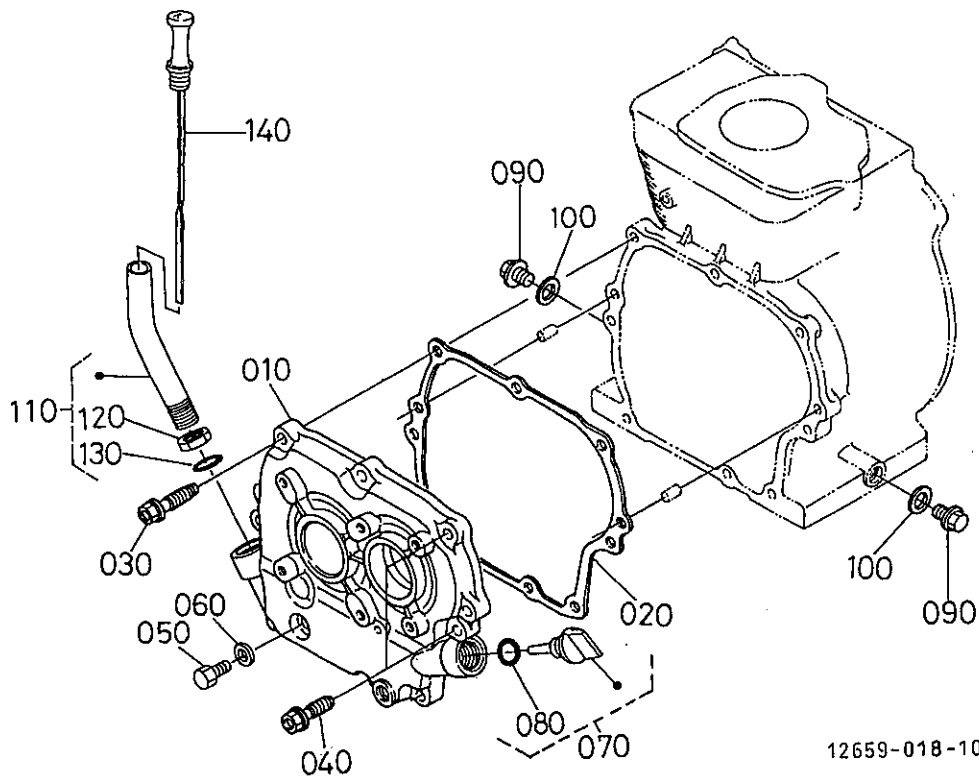

A:GH250-GCL-S-CHI-8-EC

図番 REF.No.	品番 PART No.	部品名称	PART NAME	数量	互換性 I.C.	備考 REMARKS
				Q'TY/S.No.		
010	12634-0105-0	クランクケースカバー アツツ	ASSY COVER, CRANKCASE	A 1		
020	12627-0134-0	ガスケット クランクケース	GASKET, CRANKCASE NA	1		
030	13921-9111-0	ボルト	BOLT	6		
040	13921-9112-0	ボルト	BOLT	2		
050	01222-50616	ボルト	BOLT	1		
060	04714-00060	パッキン	GASKET	1		
070	12401-3308-0	オイルゲージ, アツツ	ASSY GAUGE, OIL	1		
080	04811-00180	O リンク	O RING	1		
090	13901-3375-0	ドレンプラグ	PLUG, DRAIN	2		
100	04724-00120	パッキン	GASKET	2		
110	12264-3380-0	キユウパイプ アツツ	ASSY PIPE, OIL FILLER	1		
120	12264-3383-0	キユウパイプ ナツト	NUT, PIPE	1		
130	04811-00180	O リンク	O RING	1		
140	12264-3641-0	オイルゲージ	GAUGE, OIL	1		

0008 ファンカバー FAN COVER

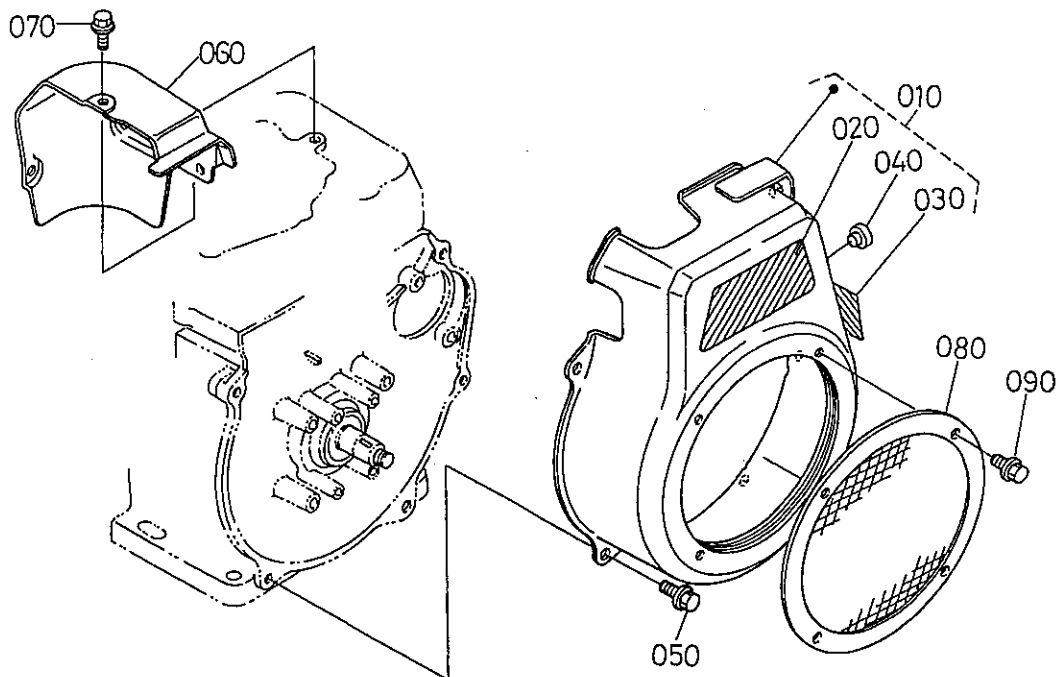

12659-036-20

A:GH250-GCL-S-CHI-8-EC

図番 REF.No.	品番 PART No.	部品名称	PART NAME	数量 Q'TY/S. No.	互換性 I.C.	備考 REMARKS
010	12635-7411-0	ファンカバー, アツツ(R1, E)	ASSY COVER, FAN	A 1		
020	12632-8716-0	マーク(OHV)	MARK, OHV	1		
030	12623-8811-0	ネームプレート(GH250, E)	NAME PLATE	1		
040	12547-6716-0	プラグ(ストップスイッチ)	PLUG, STOP SWITCH	1		
050	01754-50814	フランジボルト(M8X1.25)	BOLT, FLANGE	5		
060	12621-7448-0	シリンダーヘッドカウリング	COWLING, CYL. HEAD	1		
070	13921-9104-0	ボルト	BOLT	2		
080	13385-7537-0	ダストカバー	COVER, DUST	1		
090	01754-50608	フランジボルト	BOLT, FLANGE	4		

0101 カム軸 CAMSHAFT

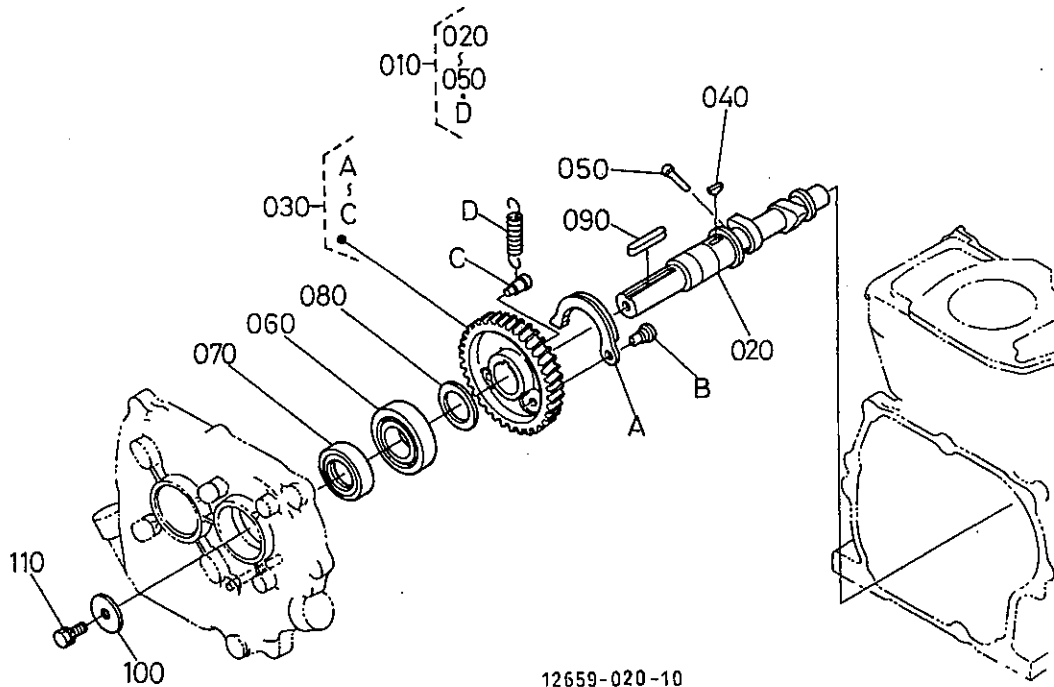

A:GH250-GCL-S-CHI-8-EC

図番 REFNo.	品番 PART No.	部品名称	PART NAME	数量	互換性 I.C.	備考 REMARKS
				Q' TY/S. No.		
				A		
010	12621-1601-0	カムシャフト アツツ	ASSY CAMSHAFT	1		
020	12621-1615-4	カムシャフト	CAMSHAFT	1		
030	12621-1650-0	カムキヤ コンフ°	COMP GEAR, CAMSHAFT	1		
040	05811-00416	ハンケツ キー	KEY, WOODRUFF	1		
050	12184-6627-0	テ コンフ° ピン	PIN, DECOMP	1		
060	12621-1630-0	ボールベアリング°	BEARING, BALL	1		
070	13961-1664-0	オイル シール	SEAL, OIL	1		
080	13641-2368-0	シム 20	SHIM	1		0. 20MM
080	13641-2362-0	シム 30	SHIM	1		0. 30MM
080	13641-1656-0	シム 35	SHIM	1		0. 35MM
080	13641-2363-0	シム 40	SHIM	1		0. 40MM
090	05712-00735	フィサ° キー	KEY, FEATHER	1		
100	13961-8421-0	ワ° リオサエ サ° カ° ネ	WASHER	1		
110	01123-50820	ボルト	BOLT	1		

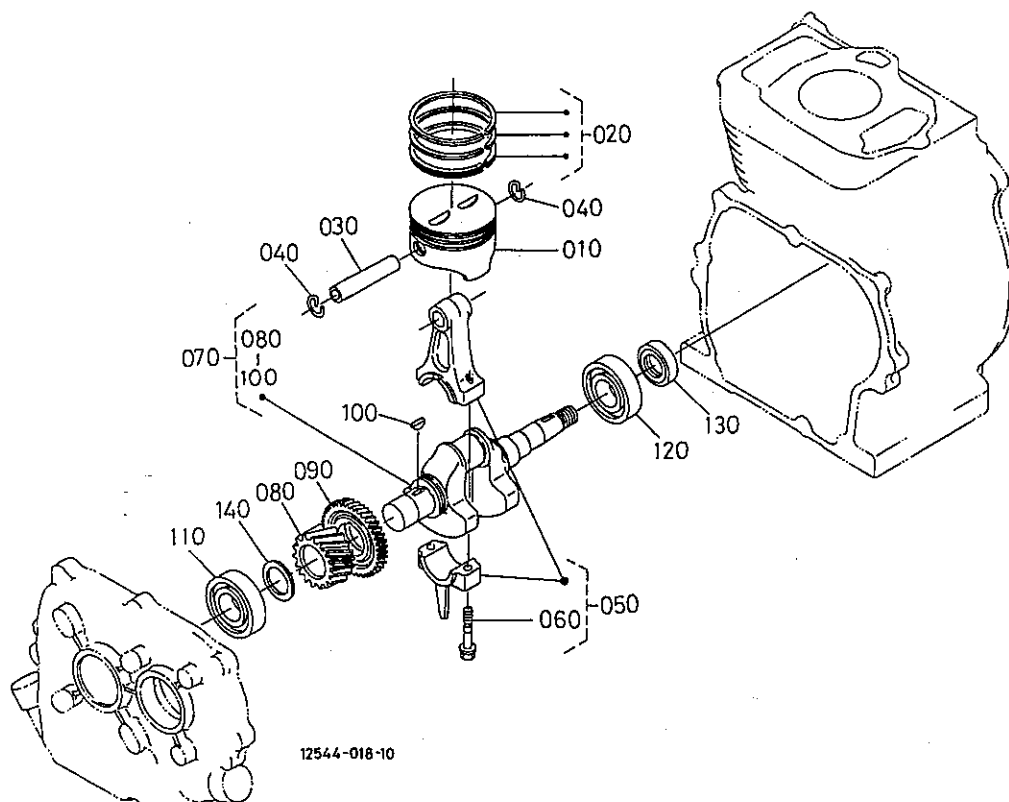

A:GH250-GCL-S-CHI-8-EC

図番 REF.No.	品番 PART No.	部品名称	PART NAME	数量	互換性 I.C.	備考 REMARKS
				Q'TY/S.No.		
010	12621-2113-0	ピストン	PISTON	1		STD
010	12621-2196-0	ピストン (0.25)	PISTON	1		+0.25MM
010	12621-2195-0	ピストン (0.5)	PISTON	1		+0.50MM
020	EG161-2105-0	ピストンリング*, アツツ	ASSY PISTON RING	1		STD
020	EG161-2110-0	ピストンリング*, アツツ(0.25)	ASSY PISTON RING	1		+0.25MM
020	EG161-2109-0	ピストンリング*, アツツ(0.5)	ASSY PISTON RING	1		+0.50MM
030	12627-2131-0	ピストン ピン	PIN, PISTON	1		
040	13961-2133-0	ピストンピン止めワ	CIR-CLIP, INTERNAL	2		
050	12627-2201-0	コネクティングロッド*アツツ	ASSY ROD, CONNECTING	1		STD
050	12627-2205-0	コネクティングロッド*アツツ0.25	ASSY ROD, CONNECTING	1		-0.25MM
050	12627-2206-0	コネクティングロッド*アツツ0.5	ASSY ROD, CONNECTING	1		-0.50MM
060	12627-2214-0	ロッド*ボルト	BOLT, ROD	2		
070	12545-2304-0	クランクシャフト. アツツ	ASSY CRANKSHAFT	1		
080	13961-2411-0	クランクギヤ	GEAR, CRANK	1		
090	13968-2644-0	バランサギヤ 1	GEAR, BALANCER	1		
100	12181-9524-0	ハンゲツキー	KEY, WOODRUFF	1		
110	12621-1630-0	ボール*アリソク*	BEARING, BALL	1		
120	08103-06306	ボール*アリソク*	BEARING, BALL	1		
130	E3131-2355-0	オイルシール	SEAL, OIL	1		
140	13641-2368-0	シム 20	SHIM	1		0.20MM
140	13641-1655-0	シム 25	SHIM	1		0.25MM
140	13641-2362-0	シム 30	SHIM	1		0.30MM
140	13641-1656-0	シム 35	SHIM	1		0.35MM
140	13641-2363-0	シム 40	SHIM	1		0.40MM
140	12621-1660-0	シム(45)	SHIM	1		0.45MM
140	13641-2365-0	クランクツクシム	SHIM	1		0.50MM
140	12621-2368-0	シム(55)	SHIM	1		0.55MM
140	12621-2369-0	シム(60)	SHIM	1		0.60MM

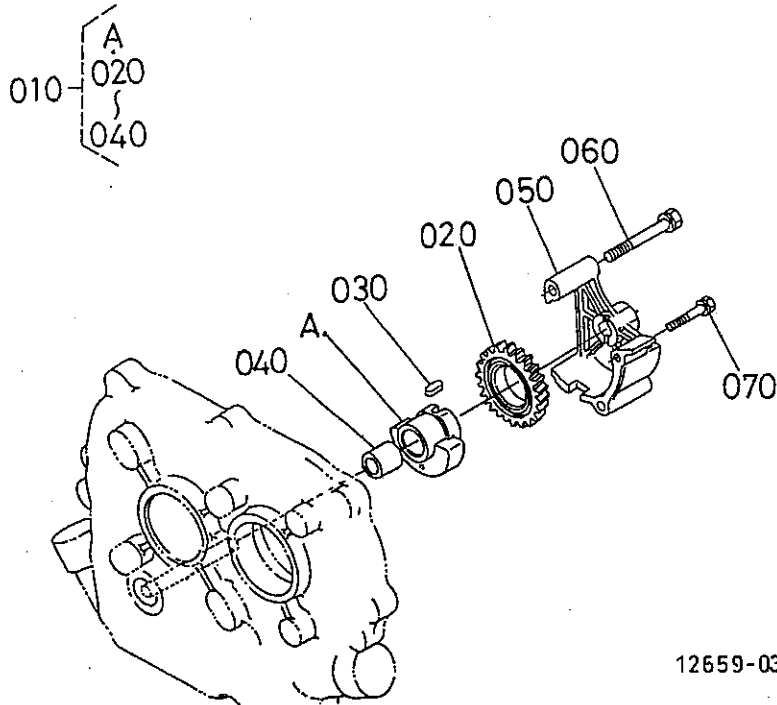

12659-037-10

A:GH250-GCL-S-CHI-8-EC

図番 REFNo.	品番 PART No.	部品名称	PART NAME	数量	互換性 I.C.	備考 REMARKS
				Q' TY/S. No.		
				A		
010	13968-2630-0	バランサ コンブ°	COMP WEIGHT, BALANC.	1		
020	13968-2645-0	バランサ キヤ- 2	GEAR, BALANCER	1		
030	13662-9503-0	フェイス- キ-	KEY, FEATHER	1		
040	13968-2627-0	ブツツユ(バランサ)	BUSH, BALANCER	1		
050	12634-2621-0	バランサ ケ-ス	CASE, BALANCER	1		
060	01123-50860	ボルト	BOLT	2		
070	01023-50635	ボルト	BOLT	1		

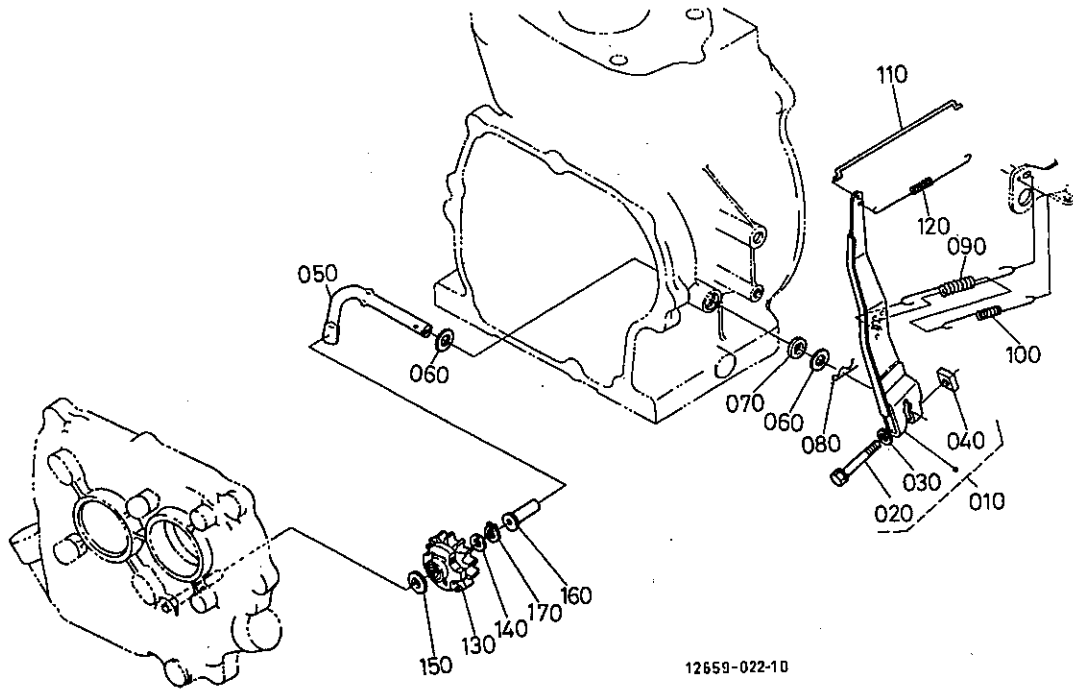

12659-022-10

A:GH250-GCL-S-CHI-8-EC

図番 REF.No.	品番 PART No.	部品名称	PART NAME	数量	互換性 I.C.	備考 REMARKS
				Q'TY/S.No.		
010	12621-5602-4	レバー, アツツ(ガバナ)	ASSY LEVER(GOVERNOR)	1		
020	01123-50835	ボルト	BOLT	1		
030	04012-50080	ヒラサガネ	WASHER, PLAIN	1		
040	13961-9202-0	ナット	NUT	1		
050	12627-5614-2	ガバナレバー シャフト	SHAFT, GOV. LEVER	1		
060	04013-60080	ヒラサガネ	WASHER, PLAIN	2		
070	13641-5624-0	ハツキン	GASKET	1		
080	05515-50800	スナップ ピン	PIN, SNAP	1		
090	12621-5641-0	ガバナスプリング (1)	SPRING, GOVERNOR	1		
100	12621-5642-0	ガバナスプリング (2)	SPRING, GOVERNOR	1		
110	12623-5635-0	ガバナロッド	ROD, GOVERNOR	1		
120	12627-5639-0	ロッド スプリング	SPRING, ROD	1		
130	13961-5529-0	ガバナギヤ コンフ	COMP GEAR, GOVERNOR	1		
140	13641-5533-3	サガネ 1	WASHER	1		
150	13641-5534-2	サガネ 2	WASHER	1		
160	13961-5545-0	ガバナ スリーブ	SLEEVE, GOVERNOR	1		
170	13641-5536-3	ストッパ	CLIP, GOVERNOR	1		

0201

燃料フィルタ
FUEL FILTER

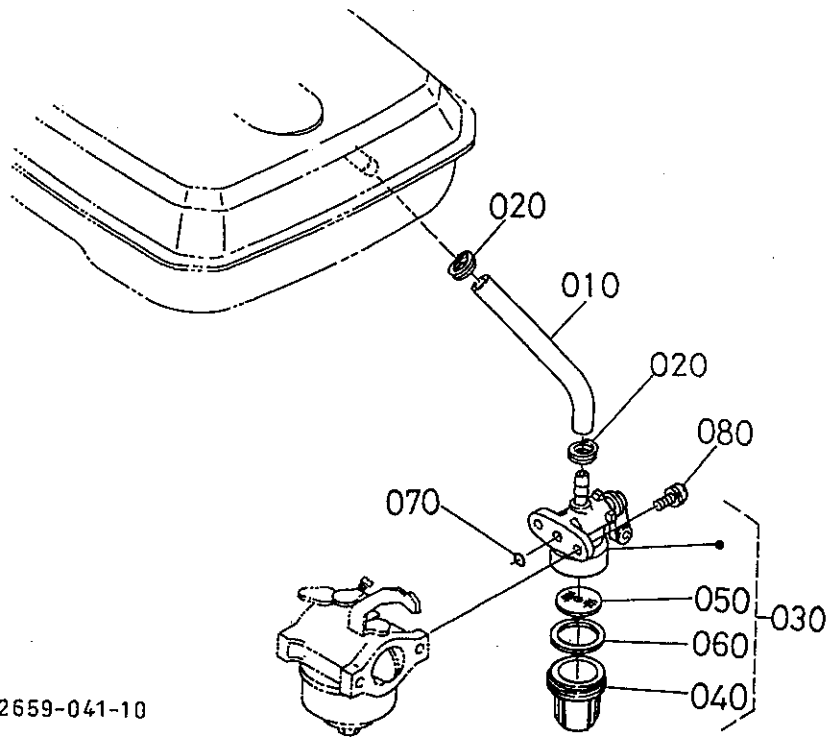

12659-041-10

A:GH250-GCL-S-CHI-8-EC

図番 REFNo.	品番 PART No.	部品名称	PART NAME	数量	互換性 I.C.	備考 REMARKS
				Q'TY/S.No.		
010	09664-60075	フューエルチューブ*	TUBE, FUEL	1		φ6×φ10×75L
020	E2111-4237-0	ホースクランプ* (ハネツキ, 10)	CLAMP, HOSE	2		
030	E3131-4301-0	コック, アツツ(フューエル)	ASSY COCK, FUEL	1		
040	E3131-4313-0	カップ*	CUP	1		
050	E3131-4316-0	フィルタ	FILTER	1		
060	E3131-4314-0	ハネツキ	GASKET	1		
070	12643-9675-0	オーリング*	O RING	1		
080	03024-50512	サカネツキ コネツ*	SCREW, WITH WASHER	2		

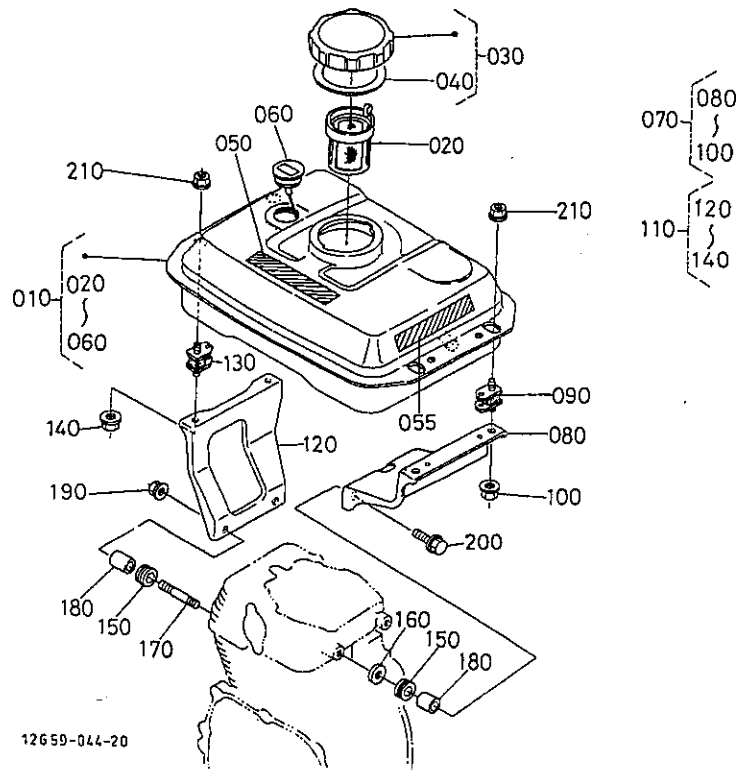

A:GH250-GCL-S-CHI-8-EC

図番 REF.No.	品番 PART No.	部品名称	PART NAME	数量	互換性 I.C.	備考 REMARKS
				Q' TY/S.No. A		
010	12635-4103-0	フューエルタンク, アツシ	ASSY TANK, FUEL	1		
020	12641-4137-0	フューエルフィルタ	FILTER, FUEL	1		
030	12641-4120-0	キャップ°, アツシ(フューエルタンク)	ASSY CAP, FUEL TANK	1		
040	12641-4134-0	ガスケット(タンクキャップ°)	GASKET, TANK CAP	1		
050	12606-8721-0	チユーイラハ°ル(F. E. G.)	LABEL(FEG)	1		
055	12606-8821-0	チユーイラハ°ル(F. E. G.)	LABEL(FEG)	1		
060	12511-4170-3	フューエルレベルゲージ° アツシ	ASSY GAUGE, F/LEVEL	1		
070	12621-4105-0	ブラケット, アツシ(1, タンク)	ASSY BRACKET, TANK	1		
080	12621-4113-4	ブラケット (1, フューエルタンク)	BRACKET, FUEL TANK	1		
090	13961-4141-2	ホ°ウツシ コ°ム	CUSHION, RUBBER	2		
100	02751-50060	フロンツ°ナツト	NUT, FLANGE	2		
110	12621-4107-0	ブラケット, アツシ(2, タンク)	ASSY BRACKET, TANK	1		
120	12621-4114-4	ブラケット (2, フューエルタンク)	BRACKET, FUEL TANK	1		
130	13961-4141-2	ホ°ウツシ コ°ム	CUSHION, RUBBER	2		
140	02751-50060	フロンツ°ナツト	NUT, FLANGE	2		
150	12621-4142-0	クツシヨソ(コ°ム)	CUSHION	4		
160	12621-9402-0	ヒラサ°ガ°ネ	WASHER, PLAIN	2		
170	01518-50816	スタツト°	STUD	2		
180	12201-5724-0	カラ-	COLLAR	4		
190	02751-50080	フロンツ°ナツト	NUT, FLANGE	2		
200	01754-50820	フロンツ°ボ°ルト	BOLT, FLANGE	2		
210	02751-50060	フロンツ°ナツト	NUT, FLANGE	4		

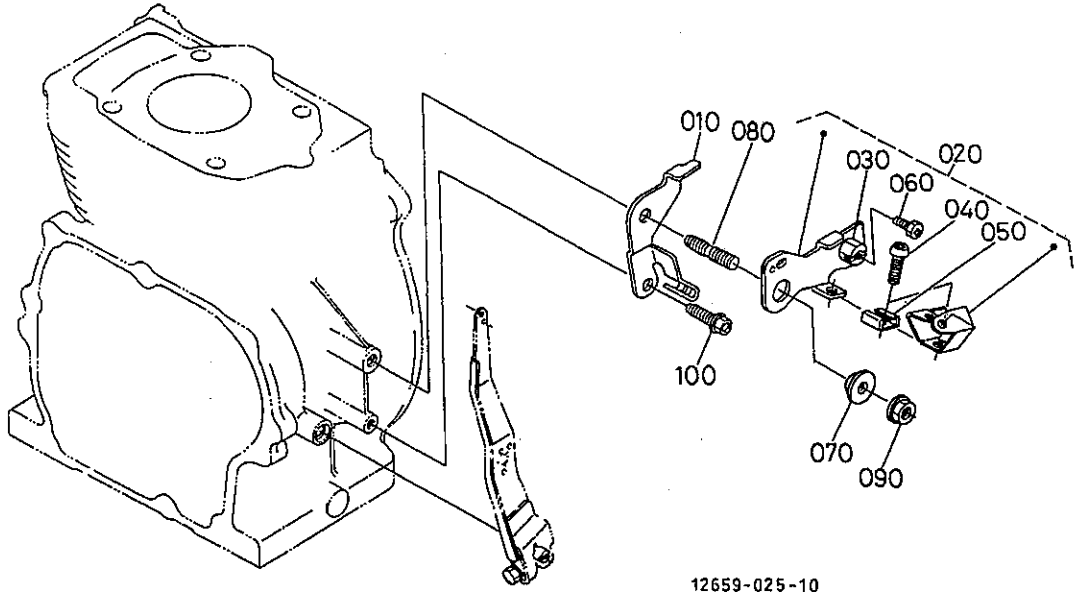

12659-025-10

A:GH250-GCL-S-CHI-8-EC

図番 REFNo.	品番 PART No.	部品名称	PART NAME	数量	互換性 I.C.	備考 REMARKS
				Q' TY/S. No.		
010	12641-5711-2	コントロール フレート	PLATE, CONTROL	1		
020	12634-5704-0	コントロールレバー アツツ	ASSY LEVER, CONTROL	1		
030	13901-5746-0	リリーストメカナク	STOPPER, RELEASE	1		
040	03054-50520	ナハコネジ	SCREW, PAN-HEAD	1		
050	12643-5719-0	ロツク スプリング	SPRING, LOCK	1		
060	01222-50612	ボルト	BOLT	1		
070	12212-5765-0	スラスト, カラー	COLLAR, THRUST	1		
080	13961-9155-0	スタツト	STUD	1		
090	02751-50080	フランジナツト	NUT, FLANGE	1		
100	13901-9102-0	ボルト	BOLT	1		

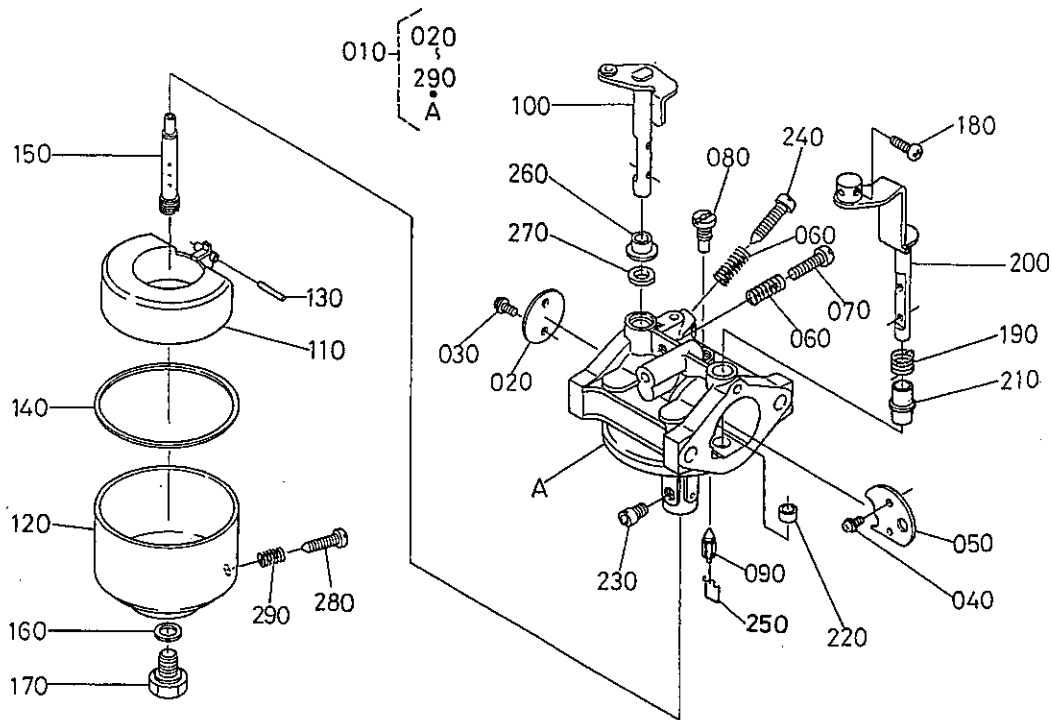

12659-046-10

A:GH250-GCL-S-CHI-8-EC

図番 REF.No.	品番 PART No.	部品名称	PART NAME	数量	互換性 I.C.	備考 REMARKS
				Q' TY/S. No. A		
010	12623-4401-4	キャブレタ, アツシ	ASSY CARBURETTOR	1		
020	12622-4432-0	スロツトルバルブ	VALVE, THROTTLE	1		
030	12304-4434-0	スプリングワツシヤー クロススクリユ	SCREW, CROSS	2		
040	13941-4455-0	スプリングワツシヤクロススクリユ	SCREW, WITH WASHER	2		
050	12621-4453-0	チョークバルブ (キャブレタ)	VALVE, CHOKE	1		
060	12621-4421-0	スプリング (キャブレタ)	SPRING	2		
070	12154-4423-0	アイドル スクリユ	SCREW, IDLE	1		
080	13941-4418-0	パイロットジエツト	PILOT JET	1		
090	12621-4484-0	ニードルバルブアツシ (キャブレタ)	ASSY VALVE, NEEDLE	1		
100	12622-4430-0	スロツトルシャフト-A	SHAFT, THROTTLE	1		
110	12621-4471-0	フロート	FLOAT	1		
120	12622-4473-0	フロートボデー-A	BODY, FLOAT	1		
130	12621-4478-0	ピン (キャブレタ)	PIN, CARBURETTOR	1		
140	13266-4474-0	フロート チャンバー パツキン	PACKING, FLOAT CHAMBE	1		
150	12621-4412-0	メインノズル (キャブレタ)	NOZZLE, MAIN	1		
160	12307-4428-0	パツキン	GASKET	1		
170	12622-4428-0	ボルト	BOLT	1		
180	03054-50408	ナハ コネツ	SCREW, PAN-HEAD	1		
190	12623-4456-0	スプリング	SPRING	1		
200	12623-4451-0	チョークレバー	LEVER, CHOKE	1		
210	12623-4466-0	リング	RING	1		
220	12271-4467-0	リング 2	RING	1		
230	12622-4426-0	ジエツト (メイン)	MAIN JET	1		
240	12641-4422-0	アツキヤスタ	ADJUSTER	1		
250	12621-4486-0	クリツフ	CLIP	1		
260	12621-4457-0	リング (キャブレタ)	RING	1		
270	13941-4485-0	シール	SEAL	1		
280	13941-4483-0	ドレン スクリユ	SCREW, DRAIN	1		
290	13941-4481-0	スプリング	SPRING	1		

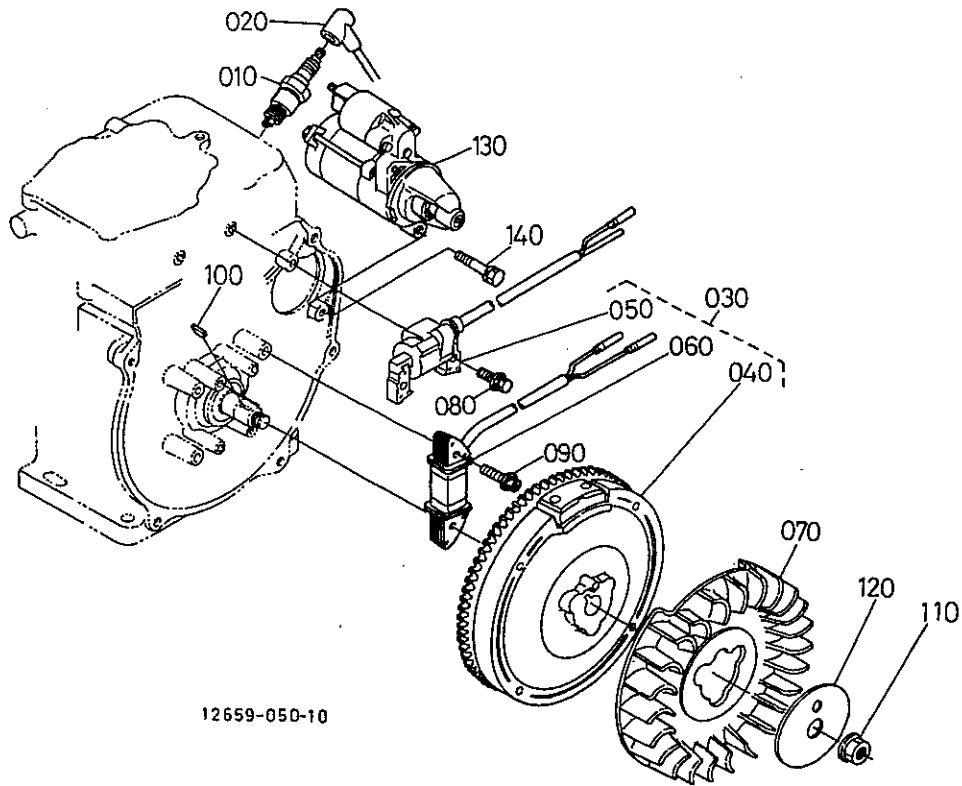

A:GH250-GCL-S-CHI-8-EC

図番 REF.No.	品番 PART No.	部品名称	PART NAME	数量	互換性 I.C.	備考 REMARKS
				Q' TY/S. No. A		
010	12647-6771-0	スパークプラグ BPR6HS	SPARK PLUG	1		
020	12807-6772-0	スパークプラグキャップ	CAP, SPARK PLUG	1		
030	12623-6746-2	フライホイールマグネット, アツツ	ASSY MAGNETO, F-WHEEL	1		
040	12634-6704-0	フライホイール, コンフ	COMP. FLYWHEEL	1		
050	12623-6706-0	トランジスタイクナイタユニット	IGNITER	1		
060	12459-6707-0	チャージ コイル	COIL, CHARGER	1		
070	12621-6802-3	ファン(ヒタリ)	FAN LH	1		
080	13801-9112-0	ボルト	BOLT	2		
090	13621-9121-0	ボルト	BOLT	4		
100	12331-9523-0	ハンゲツキー	KEY, WOODRUFF	1		
110	12331-6735-0	フライホイール ナット	NUT, FLYWHEEL	1		
120	12623-6805-0	プレート(ファン)	PLATE, FAN	1		
130	12623-6301-0	セルスタータ アツツ	ASSY STARTER	1		
140	01123-50830	ボルト	BOLT	2		

0304 スタータ分解 STARTER (COMPONENT PARTS)

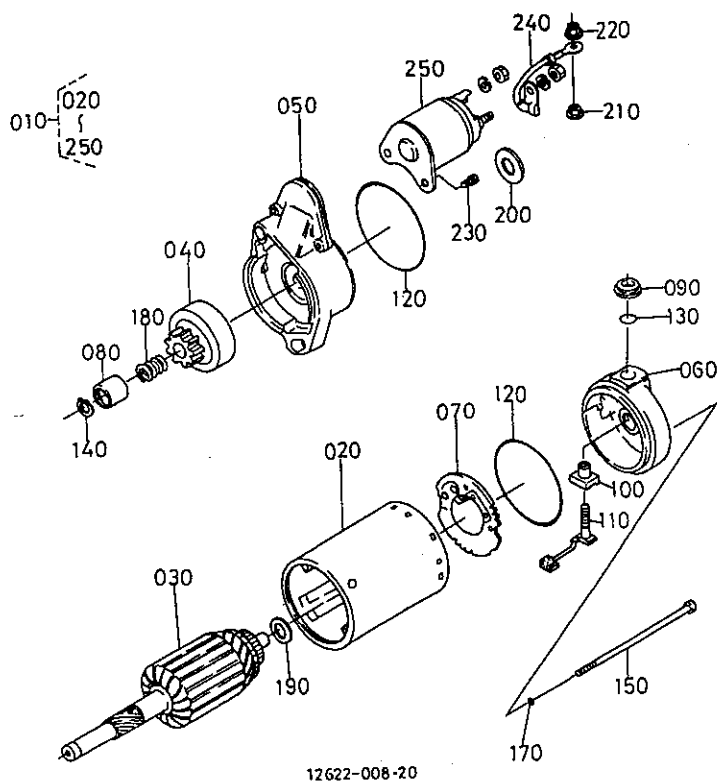

A:GH250-GCL-S-CHI-8-EC

図番 REF.No.	品番 PART No.	部品名称	PART NAME	数量	互換性 I.C.	備考 REMARKS
				Q'TY/S.No.		
010	12623-6301-0	セルスタータ アツシ	ASSY STARTER	1		
020	12234-6320-2	ヨーク アツシ	ASSY YOKE	1		
030	13968-6307-0	アマチャ アツシ	ASSY ARMATURE	1		
040	13968-6304-0	クラッチ サブ アツシ	ASSY CLUTCH, SUB	1		
050	13968-6303-0	ハウジング アツシ	ASSY HOUSING, STARTER	1		
060	12234-6345-2	フレーム アツシ	ASSY FRAME	1		
070	13968-6338-0	ホルダ アツシ	ASSY HOLDER	1		
080	12234-6346-0	ヒニオン ストップ ナット	NUT, PINION STOP	1		
090	12234-6324-2	ブッシュ	BUSH	1		
100	12234-6325-2	ブッシュ	BUSH	1		
110	12654-6336-0	ブラシサブ アツシ	ASSY BRUSH, SUB	1		
120	12234-6378-0	オーリング	O RING	2		
130	12234-6379-2	オーリング	O RING	1		
140	12234-6322-0	スナップ リング	RING, SNAP	1		
150	12234-6332-0	スルーボルト	BOLT, THROUGH	2		
160	----	ブラック	BLANK	-		
170	12234-6380-0	オーリング	O RING	2		
180	13968-6349-0	スプリング	SPRING	1		
190	13351-6342-0	ワッシャ	WASHER	2		
200	12234-6343-0	ワッシャ	WASHER	1		
210	14182-9203-0	ナット	NUT	1		
220	12234-9202-0	ナット	NUT	1		
230	12234-6314-0	スクリュー	SCREW	2		
240	13968-6375-0	スタータ ワイヤ	WIRE, STARTER	1		
250	12264-6308-0	コンタクタ アツシ	ASSY CONTACTOR	1		

0400

バルブ・ロッカアーム
VALVE AND ROCKER ARM

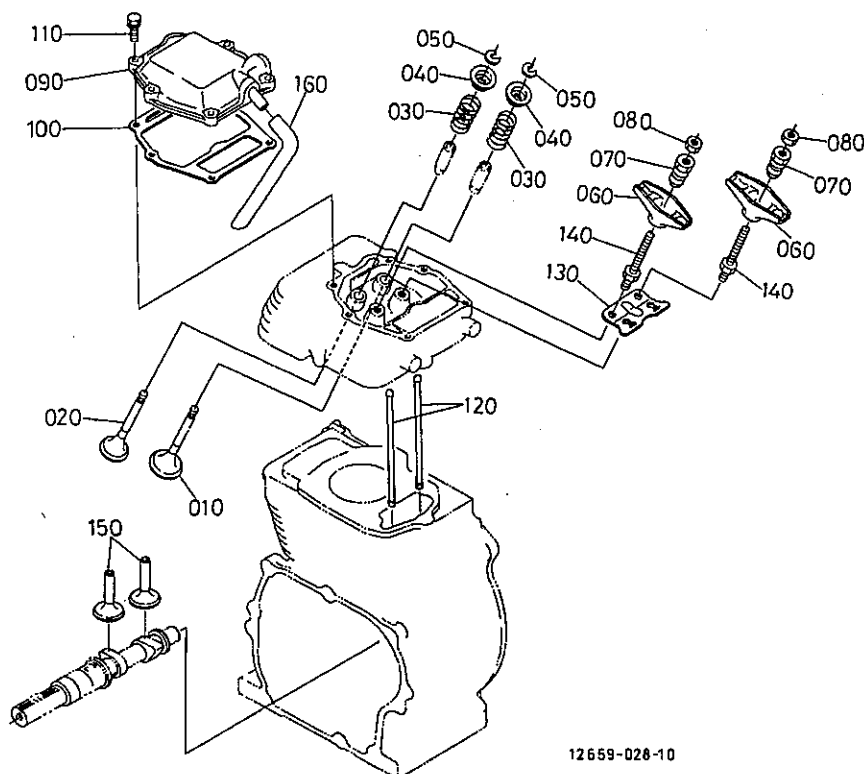

12659-026-10

A:GH250-GCL-S-CHI-8-EC

図番 REFNo.	品番 PART No.	部品名称	PART NAME	数量	互換性 I.C.	備考 REMARKS
				Q'TY/S.No.		
010	12622-1311-0	バルブ (インテイク)	VALVE, INTAKE	1		
020	12628-1312-2	エキゾーストバルブ	VALVE, EXHAUST	1		
030	12627-1324-0	バルブ スプリング	SPRING, VALVE	2		
040	12627-1333-0	バルブスプリング リテーナ	RETAINER, VALVE SP.	2		
050	12627-1336-0	コッタ	COTTER	2		
060	12627-1411-0	ロッカアーム	ARM, ROCKER	2		
070	12621-1423-0	ナット (チヨウセイ)	NUT, ADJUSTING	2		
080	15261-1424-0	ナット	NUT	2		
090	12627-1450-0	ヘッドカバー	COMP COVER, CYL. HEAD	1		
100	12627-1452-0	ガスケット	GASKET, HEAD COVER	1		
110	01202-50625	ボルト	BOLT	6		
120	12621-1511-0	プッシュロッド	PUSH ROD	2		
130	12627-1514-2	プッシュロッド ガイド	GUIDE, PUSH ROD	1		
140	12627-9101-0	ボルト	BOLT	2		
150	12627-1555-0	タペット	TAPPET	2		
160	12621-0551-2	ブリーザー チューブ	TUBE, BREATHER	1		

0401

吸気管 INTAKE ELBOW

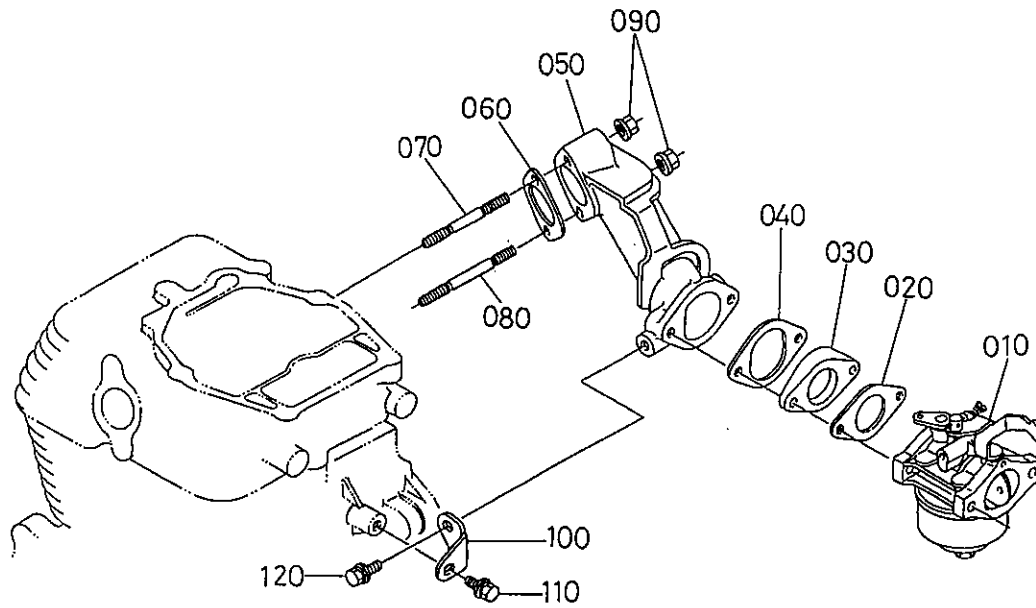

12659-030-10

A:GH250-GCL-S-CHI-8-EC

図番 REFNo.	品番 PART No.	部品名称	PART NAME	数量	互換性 I.C.	備考 REMARKS
				Q'TY/S.No.		
010	12623-4401-4	キャブレタ, アツシ	ASSY CARBURETTOR	1		
020	E3511-4611-0	ガスケット(キャブレタ)	GASKET, CARBURETTOR	1		
030	12627-4615-0	インシュレータ	INSULATOR	1		
040	12621-4616-0	ガスケット(インシュレータ)	GASKET, INSULATOR	1		
050	12628-1181-0	インテイクエルボ	ELBOW, INTAKE	1		
060	12627-1182-0	ガスケット インテイクエルボ	GASKET, INTAKE ELBOW	1		
070	12627-9151-0	スタット* (1)	STUD	1		
080	12627-9152-0	スタット* (2)	STUD	1		
090	02751-50080	フランジナット	NUT, FLANGE	2		
100	12643-1179-0	インテイクエルボステー	STAY, INTAKE ELBOW	1		
110	13901-9102-0	ボルト	BOLT	1		
120	01025-50614	ボルト	BOLT	1		

0402 エアークリーナ
AIR CLEANER

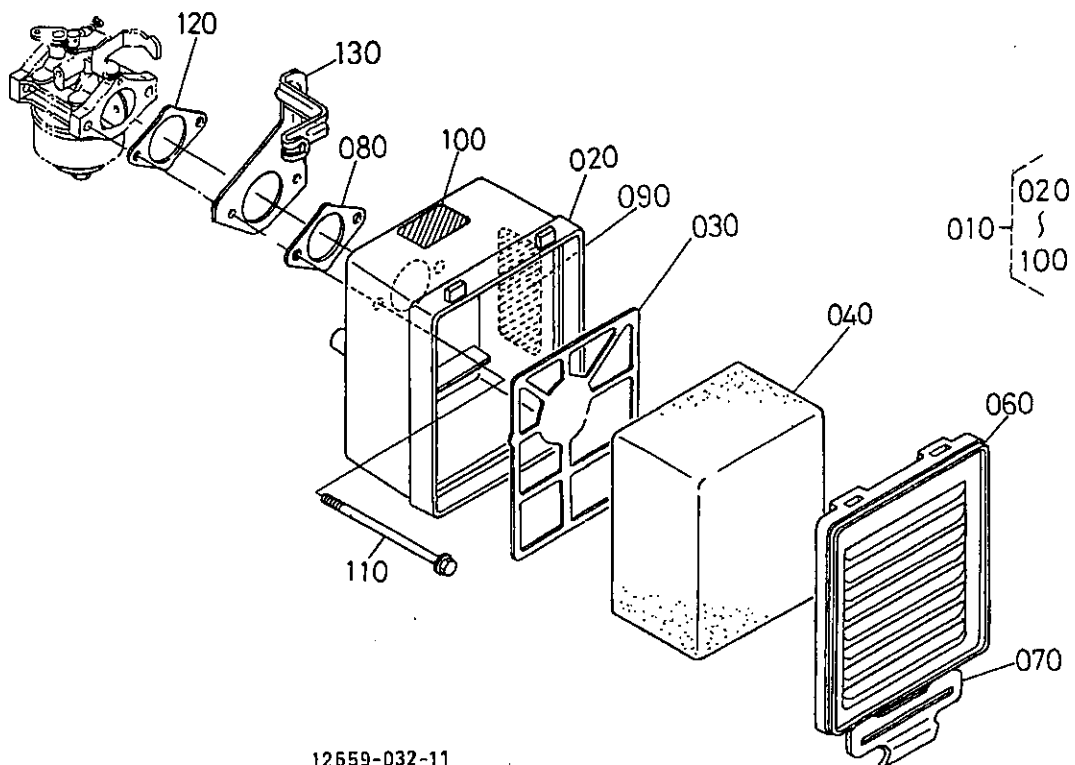

12659-032-11

A:GH250-GCL-S-CHI-8-EC

図番 REFNo	品番 PART No.	部品名称	PART NAME	数量	互換性 I.C.	備考 REMARKS
				Q' TY/S. No.		
010	12635-1101-0	エアークリーナ, アツツ	ASSY CLEANER, AIR	A		
020	12545-1115-2	ケース(エアークリーナ)	CASE, AIR CLEANER	1		
030	12545-1142-0	プレート	PLATE	1		
040	12544-1121-0	エレメント	ELEMENT	1		
050	----	ブラソク	BLANK	-		
060	12545-1116-0	カバー(エアークリーナ)	COVER, AIR CLEANER	1		
070	12545-1113-0	クランプ	CLAMP	1		
080	12627-1151-0	ガスケット エアークリーナ	GASKET, A/C NA	1		
090	12061-8845-0	エアークリーナラベル イアツ	LABEL, AIR CLEANER	1		
100	13921-8728-0	ラベル(チョーク)	LABEL, CHOKE	1		
110	01754-50685	フランジ ホルト	BOLT, FLANGE	2		
120	12627-1151-0	ガスケット エアークリーナ	GASKET, A/C	1		
130	12544-4681-0	チョークワイヤ, ホルダ	HOLDER, WIRE, CHOKE	1		

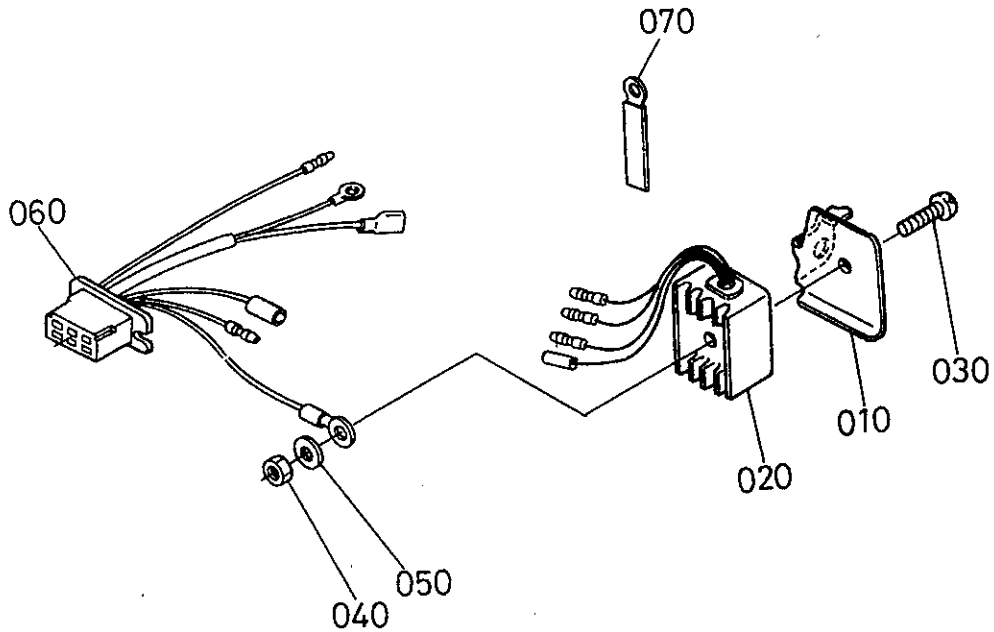

12547-040-10

A:GH250-GCL-S-CHI-8-EC

図番 REF.No.	品番 PART No.	部品名称	PART NAME	数量	互換性 I.C.	備考 REMARKS
				Q'TY/S.No.		
010	12634-4681-0	レクチホルダ*	RECTIHOLDER	1		
020	12461-6485-0	レクチファイヤ	RECTIFIER	1		
030	03014-50630	ネジ* コネツ*	SCREW, PAN-HEAD	1		
040	02014-50060	ナット	NUT	1		
050	04013-60060	ワシヤ* カ*ネ	WASHER, PLAIN	1		
060	12634-6790-0	ワイヤハーネス アツツ	ASSY WIRE HARNESS	1		
070	15272-6758-0	コード クランプ*	CLAMP, CORD	1		

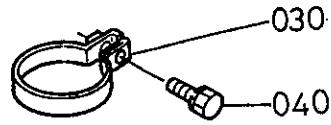
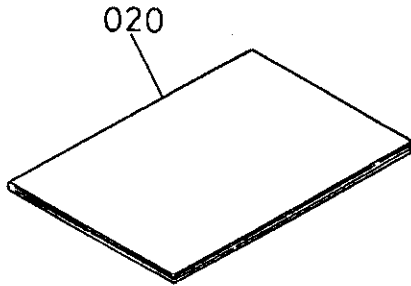
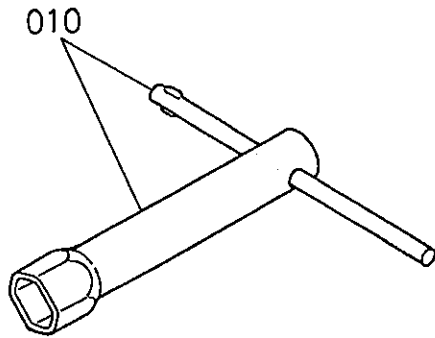

12659-035-10

A:GH250-GCL-S-CHI-8-EC

図番 REF.No	品番 PART No.	部品名称	PART NAME	数量 Q'TY/S.No.	互換性 I.C.	備考 REMARKS
				A		
010	12645-9121-0	プラグボックス, アツツ	ASSY BOX, PLUG	1		
020	E2151-8911-0	インストラクション マニュアル	MANUAL, INSTRUCTION	1		
030	12635-1213-0	マフラ バンド (12401)	BAND, MUFFLER	1		
040	01023-50625	ボルト	BOLT	1		