

クボタ 寒冷エンジン

純正部品表(OEM) GH400V-GML-CHI GH400V-GML-CHI-2

ご注文の際は部品番号の前にZKをご記入下さい。

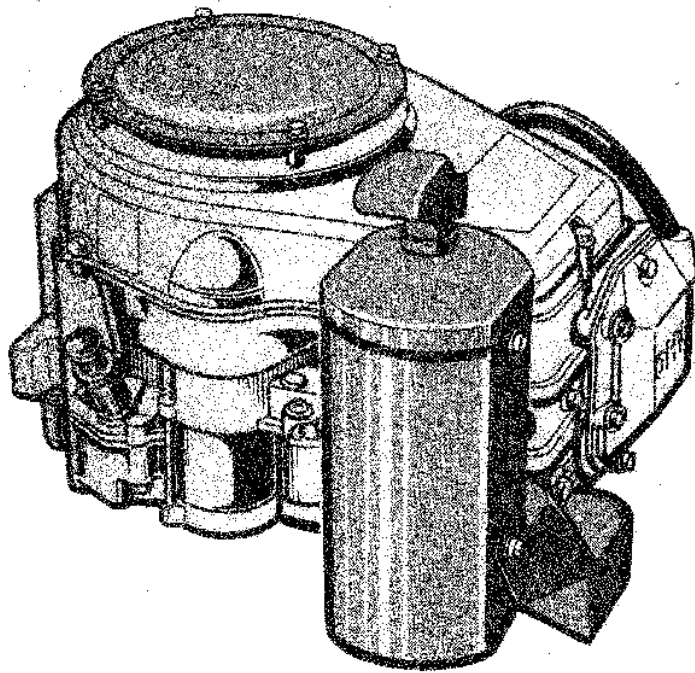

| 形 式 名 | 備 考 |
|------------------|----------------------------------|
| GH400V-GML-CHI | 林業水キャニコム向、草刈機(CM1305)搭載用 |
| GH400V-GML-CHI-2 | 林業水キャニコム向、草刈機(CM1305)搭載用(三菱ブランド) |

1994年10月初版(07909-10066)

2000年5月改訂版

部品表番号

07909-A0176

Kubota

目 次

[GH400V-GML-CHI, GH400V-GML-CHI-2]

| | | |
|--------|-------------------|----|
| 0001 | クランクケース・シリンダヘッド | 1 |
| 0002 | クランクケースカバー (D・G形) | 2 |
| 0005 | オイルフィルタ・オイルポンプ | 3 |
| 0006 | ファンカバー | 4 |
| 0100 | カム軸 (D・G形) | 6 |
| 0102 | ピストン・クランク軸 (D・G形) | 7 |
| 0104 | バランサ | 8 |
| 020001 | ガバナ | 9 |
| 020002 | ガバナ | 10 |
| 0201 | 燃料フィルタ・燃料ポンプ | 11 |
| 0202 | 燃料タンク | 12 |
| 0203 | 速度調整板 | 13 |
| 0204 | 気化器分解 | 14 |
| 030301 | フライホイール・点火装置 (S形) | 16 |
| 030302 | フライホイール・点火装置 (S形) | 17 |
| 0304 | スタータ分解 | 18 |
| 0400 | バルブ・ロッカアーム | 19 |
| 0401 | 吸気管 | 20 |
| 0402 | エアークリーナ | 21 |
| 040501 | マフラ | 22 |
| 040502 | マフラ | 23 |
| 0600 | 付属品 | 24 |
| 0700 | オプション | 25 |
| ■ | 品番索引 | 26 |

0005 オイルフィルタ・オイルポンプ

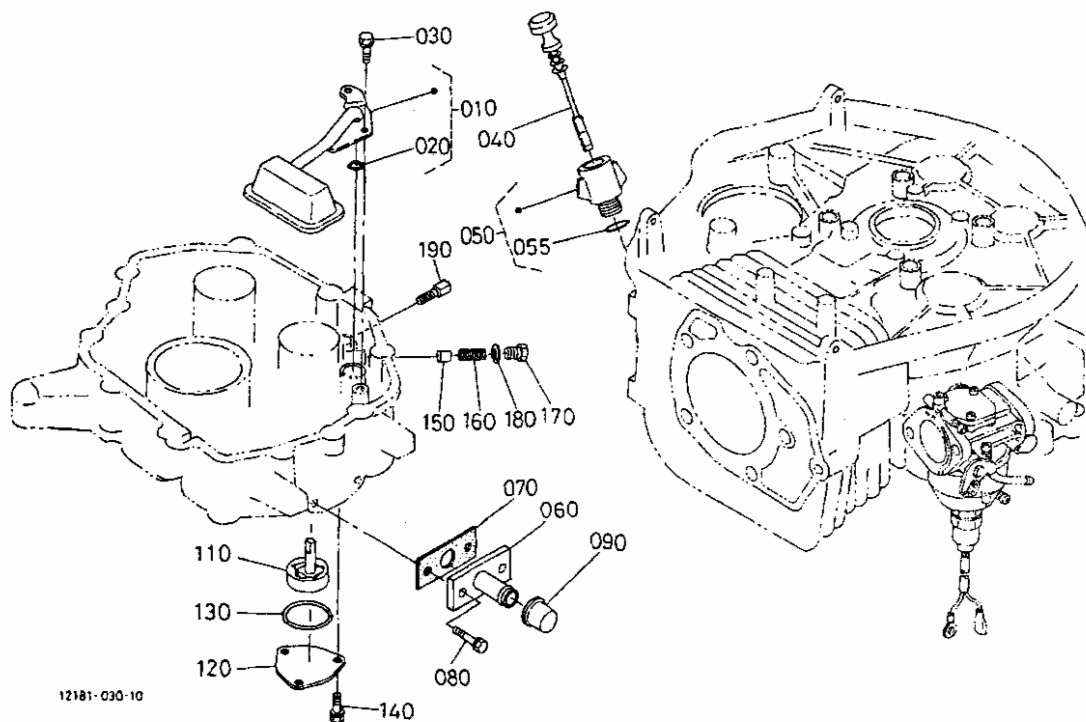

A:GH400V-GML-CHI B:GH400V-GML-CHI-2

| 図番 | 品番 | 部品名称 | 数量 | | 互換性 | 備考 |
|-----|--------------|---------------------|---------|---|-----|----|
| | | | A | B | | |
| 010 | 12181-3210-0 | オイルフィルタ アツツ | 1 | 1 | | |
| 020 | 04815-00100 | O リンク* | 1 | 1 | | |
| 030 | 01202-50614 | ホ*ルト | 2 | 2 | | |
| 040 | 12181-3641-2 | オイルケ*ージ* | 1 | 1 | | |
| 050 | 12181-3646-2 | オイルケ*ージサホ*ート アツツ | 1 | 1 | | |
| 055 | 04811-00180 | O リンク* | 1 | 1 | | |
| 060 | 12181-3375-0 | ハイユフラツツ* | 1 | 1 | | |
| 070 | 12181-3374-0 | カ*スケツト(ハイユフラツツ*) NA | ~503386 | - | J | |
| 070 | 12181-3374-2 | カ*スケツト(ハイユフラツツ*) NA | 503387~ | 1 | | |
| 080 | 01023-50618 | ホ*ルト | 2 | 2 | | |
| 090 | 67211-7618-0 | フ*ラク* (3/8) | 1 | 1 | | |
| 100 | ---- | フ*ラツク | - | - | | |
| 110 | 12181-3507-0 | オイルホ*ソフ* ロ-タアツツ | 1 | 1 | | |
| 120 | 12182-3513-0 | オイルホ*ソフ* カハ*- | 1 | 1 | | |
| 130 | 12181-3516-0 | オ-リンク* | 1 | 1 | | |
| 140 | 01202-50616 | ホ*ルト | 5 | 5 | | |
| 150 | 13662-3692-0 | リリ-フ ハ*ルフ* | 1 | 1 | | |
| 160 | 13662-3695-0 | スフ*リンク* | 1 | 1 | | |
| 170 | 13662-9137-0 | スフ*リンク* オサI ホ*ルト | 1 | 1 | | |
| 180 | 04714-00100 | ハ*ツキン | 1 | 1 | | |
| 190 | 15841-9602-0 | フ*ラク* | 1 | 1 | | |
| | | | | | | |
| | | | | | | |
| | | | | | | |
| | | | | | | |
| | | | | | | |

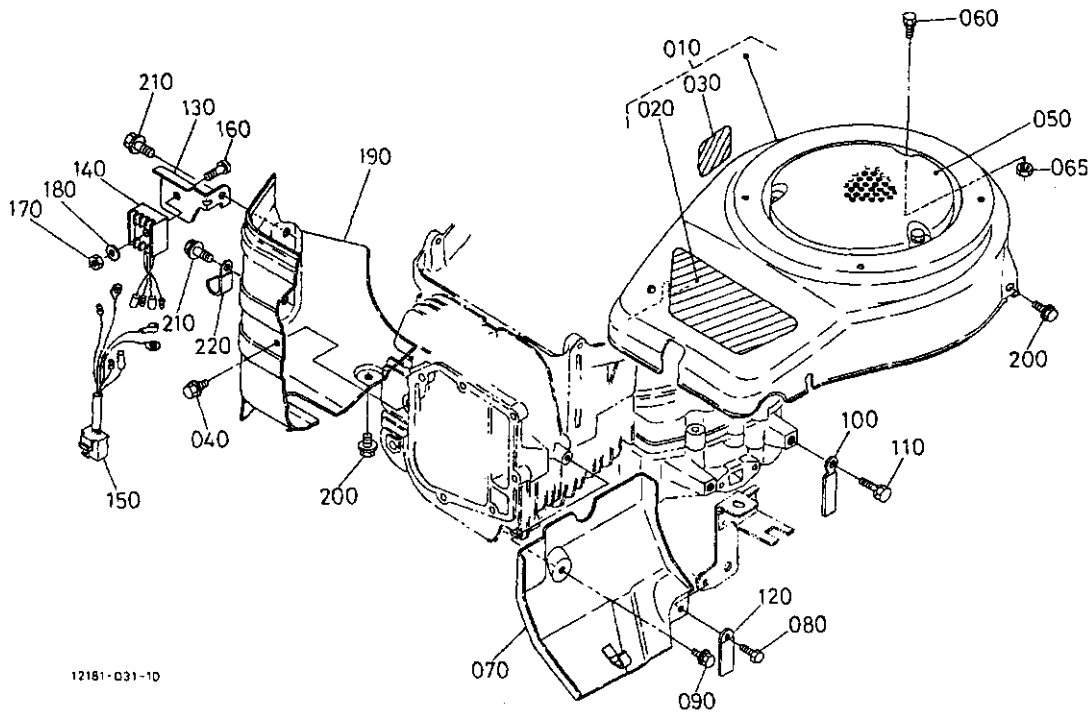

A:GH400V-GML-CHI B:GH400V-GML-CHI-2

| 図番 | 品番 | 部品名称 | 数量 | | 互換性 | 備考 |
|-----|--------------|--------------------|---------|---------|-----|----|
| | | | A | B | | |
| 010 | 12181-7401-0 | ファンカバー, アツシ (7才19) | ~561952 | - | } | |
| 010 | 12181-7401-2 | ファンカバー, アツシ (7才19) | 561953~ | - | } | |
| 010 | 12181-7410-0 | ファンカバー, アツシ (7才9) | - | ~561952 | } | |
| 010 | 12181-7410-2 | ファンカバー, アツシ (7才9) | - | 561953~ | } | |
| 020 | 12182-8713-2 | マーク(OHV) | ~561952 | - | } | |
| 020 | 12182-8726-0 | マーク(OHV) | 561953~ | - | } | |
| 020 | E2111-8716-0 | マーク(OHV) | 580908~ | - | } | |
| 020 | 12181-8723-0 | マーク(ミツビシ) | - | - | } | |
| 030 | 12181-8711-0 | ネームプレート | ~580907 | - | } | |
| 030 | 12181-8712-0 | ネームプレート | 580908~ | - | } | |
| 030 | 12181-8721-0 | ネームプレート(ミツビシ) | - | - | } | |
| 040 | 13902-9106-0 | ホルト | 1 | 1 | | |
| 050 | 12181-7537-3 | ダストカバー | 1 | 1 | | |
| 060 | 01202-50612 | ホルト | 5 | 5 | | |
| 065 | 12234-9202-0 | ナット | 5 | 5 | | |
| 070 | 12181-7555-0 | ホウネツカバー, コソフ | 1 | 1 | | |
| 080 | 12271-9317-0 | コネツ | 1 | 1 | | |
| 090 | 01025-50612 | ホルト | 1 | 1 | | |
| 100 | 13824-6758-0 | コート クラソフ (8.5-58) | 1 | 1 | | |
| 110 | 01123-60814 | サカネツキホルト | 1 | 1 | | |
| 120 | 15272-6759-0 | コート クラソフ | 1 | 1 | | |
| 120 | 55411-4136-0 | コート クラソフ | 1 | 1 | } | |
| 130 | 12634-4681-0 | レクチホルタ | 1 | 1 | | |
| 140 | 12461-6485-0 | レクチファイヤ | 1 | 1 | | |
| 150 | 12181-6790-0 | ワイヤハーネス, アツシ | 1 | 1 | | |
| 160 | 03014-60625 | ナハコネツ | 1 | 1 | | |
| 170 | 02014-50060 | ナット | 1 | 1 | | |
| 180 | 04013-50060 | ヒラサカネ | 1 | 1 | | |
| 190 | 12008-7448-0 | シリコンパット カウソク | 1 | 1 | | |
| 200 | 13641-7452-0 | ホルト | 5 | 5 | | |

0102 ピストン・クランク軸 (D・G形)

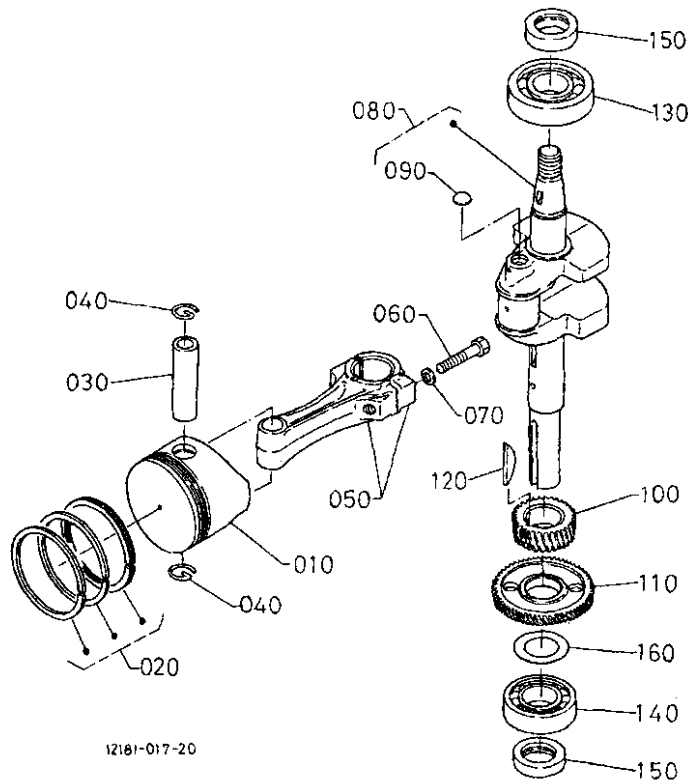

12181-017-20

A:GH400V-GML-CHI B:GH400V-GML-CHI-2

| 図番 | 品番 | 部品名称 | 数量 | | 互換性 | 備考 |
|-----|--------------|--------------------|----|---|-----|---------|
| | | | A | B | | |
| 010 | 12181-2111-2 | ピストン | | | | STD |
| 010 | 12181-2191-2 | ピストン0.25 | 1 | 1 | | +0.25MM |
| 010 | 12181-2192-2 | ピストン 0.50 | 1 | 1 | | +0.50MM |
| 020 | 12181-2105-3 | ピストンリング アツシ | 1 | 1 | | STD |
| 020 | 12181-2109-3 | ピストンリング アツシ 0.25 | 1 | 1 | | +0.25MM |
| 020 | 12181-2110-3 | ピストンリング アツシ 0.50 | 1 | 1 | | +0.50MM |
| 030 | 12181-2131-0 | ピストンピン | 1 | 1 | | |
| 040 | 12181-2133-0 | ピストンピン クリップ | 2 | 2 | | |
| 050 | 12181-2201-0 | コネクティングロッド アツシ | 1 | 1 | | STD |
| 050 | 12181-2205-0 | コネクティングロッドアツシ 0.25 | 1 | 1 | | -0.25MM |
| 050 | 12181-2206-0 | コネクティングロッドアツシ 0.50 | 1 | 1 | | -0.50MM |
| 060 | 13961-2214-0 | コンロッド ホール | 2 | 2 | | |
| 070 | 12181-2217-0 | ロッドホール サガネ | 2 | 2 | | |
| 080 | 12181-2301-0 | クランクシャフト コブ | 1 | 1 | | |
| 090 | 06311-75015 | サガタ フラク | 1 | 1 | | |
| 100 | 12181-2411-0 | クランク キヤ | 1 | 1 | | |
| 110 | 12181-2644-0 | バラサ キヤ 1 | 1 | 1 | | |
| 120 | 12181-9524-0 | ハンゲ ツキー | 1 | 1 | | |
| 130 | 08103-06306 | ホール ハアリソク | 1 | 1 | | |
| 140 | 08103-06206 | ホール ハアリソク | 1 | 1 | | |
| 140 | 12621-1630-0 | ホールハアリソク | 1 | 1 | ↓ | |
| 150 | 13961-1664-0 | オイル シール | 2 | 2 | | |
| 160 | 13641-2368-0 | シム 20 | 1 | 1 | | 0.20MM |
| 160 | 13641-2362-0 | シム 30 | 1 | 1 | | 0.30MM |
| 160 | 13641-2363-0 | シム 40 | 1 | 1 | | 0.40MM |
| 160 | 13641-2365-0 | クランクシム | 1 | 1 | | 0.50MM |
| 160 | 12181-2362-0 | シム 60 | 1 | 1 | | 0.60MM |
| 160 | 12181-2363-0 | シム 70 | 1 | 1 | | 0.70MM |

020002 ガバナ

機番[A10346~]

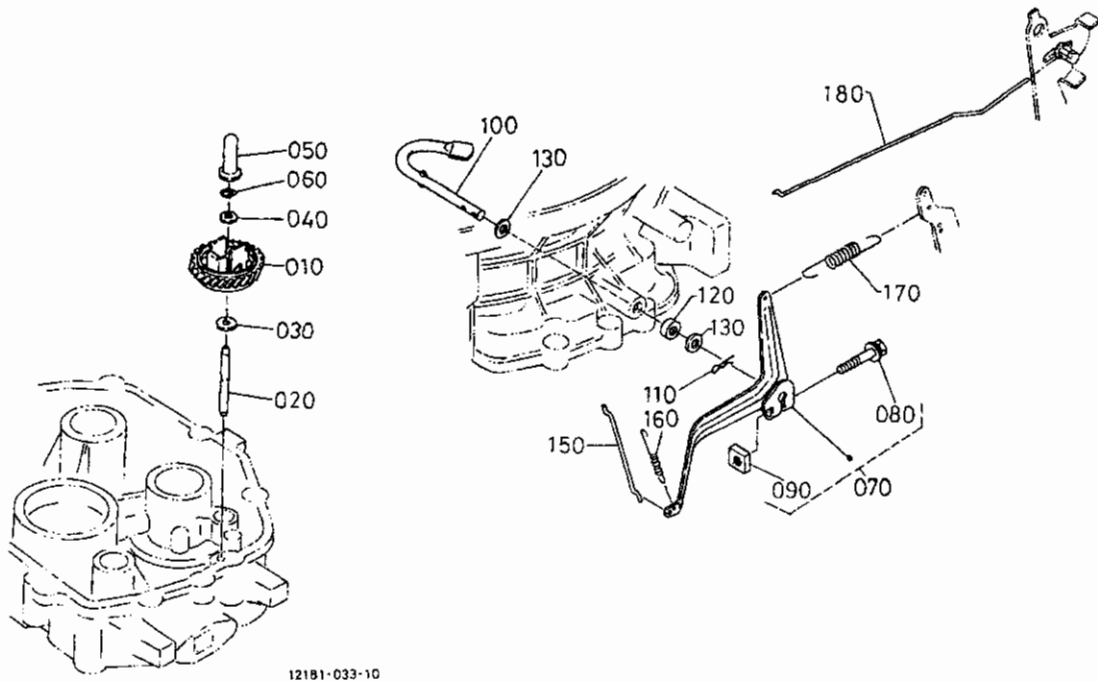

A:GH400V-GML-CHI B:GH400V-GML-CHI-2

| 図番 | 品番 | 部品名称 | 数量 | | 互換性 | 備考 |
|-----|--------------|--------------|----|---|-----|----|
| | | | A | B | | |
| 010 | 12181-5529-2 | ガバナキヤ- コフ° | 1 | 1 | | |
| 020 | 12182-5531-0 | シャフト(ガバナ) | 1 | 1 | | |
| 030 | 13641-5533-3 | サカネ 1 | 1 | 1 | | |
| 040 | 13641-5534-2 | サカネ 2 | 1 | 1 | | |
| 050 | 12181-5545-0 | ガバナ スリーフ° | 1 | 1 | | |
| 060 | 13641-5536-3 | ストツハ° | 1 | 1 | | |
| 070 | 12181-5602-0 | ガバナレハ- アツシ | 1 | 1 | | |
| 080 | 01125-50835 | ダブルセムスホルト | 1 | 1 | | |
| 090 | 13961-9202-0 | ナツト | 1 | 1 | | |
| 100 | 12181-5614-0 | ガバナレハ- シャフト | 1 | 1 | | |
| 110 | 05515-50800 | スナツフ° ピン | 1 | 1 | | |
| 120 | 12191-5691-0 | オイル シール | 1 | 1 | | |
| 130 | 04013-50080 | ヒラ サカネ | 2 | 2 | | |
| 140 | ---- | フランク | - | - | | |
| 150 | 12181-5635-0 | ガバナ ロツト° | 1 | 1 | | |
| 160 | 12181-5639-0 | ロツト° スフ°リンク° | 1 | 1 | | |
| 170 | 12181-5641-0 | ガバナ スフ°リンク° | 1 | 1 | | |
| 180 | 12181-5781-0 | チヨーク ロツト° | 1 | 1 | | |
| | | | | | | |
| | | | | | | |
| | | | | | | |
| | | | | | | |
| | | | | | | |
| | | | | | | |
| | | | | | | |
| | | | | | | |
| | | | | | | |
| | | | | | | |
| | | | | | | |
| | | | | | | |
| | | | | | | |
| | | | | | | |
| | | | | | | |
| | | | | | | |

0201 燃料フィルタ・燃料ポンプ

機番〔～A24630〕

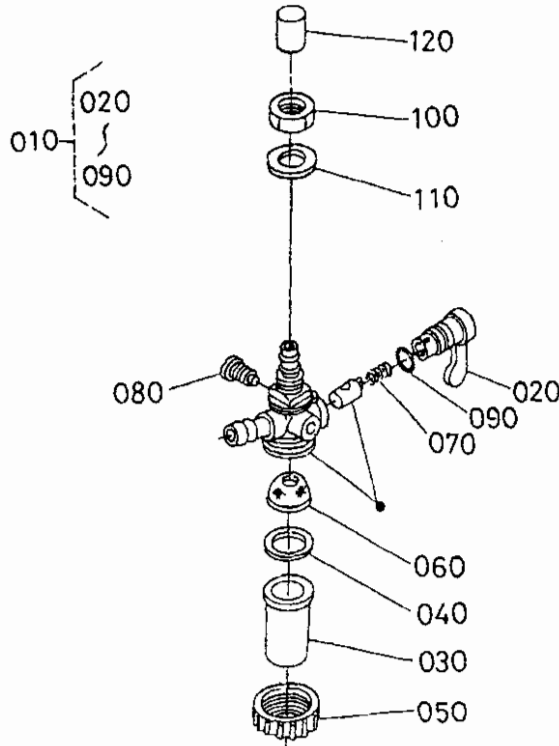

12181-020-10

A:GH400V-GML-CHI B:GH400V-GML-CHI-2

| 図番 | 品番 | 部品名称 | 数量 | | 互換性 | 備考 |
|-----|--------------|---------------|----|---|-----|----|
| | | | A | B | | |
| 010 | 13621-4301-0 | フイ-ルフィルタ アツツ | | | | |
| 020 | 13621-4312-0 | フィルタ ハント*ル | 1 | 1 | | |
| 030 | 13621-4313-0 | フィルタ ホ*ツト | 1 | 1 | | |
| 040 | 13641-4314-0 | ハ*ツキン | 1 | 1 | | |
| 050 | 13621-4315-0 | リテ-ナ リソク* | 1 | 1 | | |
| 060 | 13621-4316-0 | フィルタ イレメント | 1 | 1 | | |
| 070 | 13621-4346-0 | ハ*ルフ* スフ*リソク* | 1 | 1 | | |
| 080 | 13621-4327-0 | セツト ホ*ルト | 1 | 1 | | |
| 090 | 04811-00090 | O リソク* | 1 | 1 | | |
| 100 | 02172-50120 | ナツト | 1 | 1 | | |
| 110 | 04011-50120 | ヒラ サ*ガ*ネ | 1 | 1 | | |
| 120 | 13407-4489-0 | キヤツフ* | 1 | 1 | | |
| | | | | | | |
| | | | | | | |
| | | | | | | |
| | | | | | | |
| | | | | | | |
| | | | | | | |
| | | | | | | |
| | | | | | | |
| | | | | | | |
| | | | | | | |
| | | | | | | |
| | | | | | | |
| | | | | | | |
| | | | | | | |
| | | | | | | |
| | | | | | | |
| | | | | | | |
| | | | | | | |
| | | | | | | |
| | | | | | | |
| | | | | | | |
| | | | | | | |
| | | | | | | |

0202 燃料タンク

機番〔～A24630〕

CLM1304用

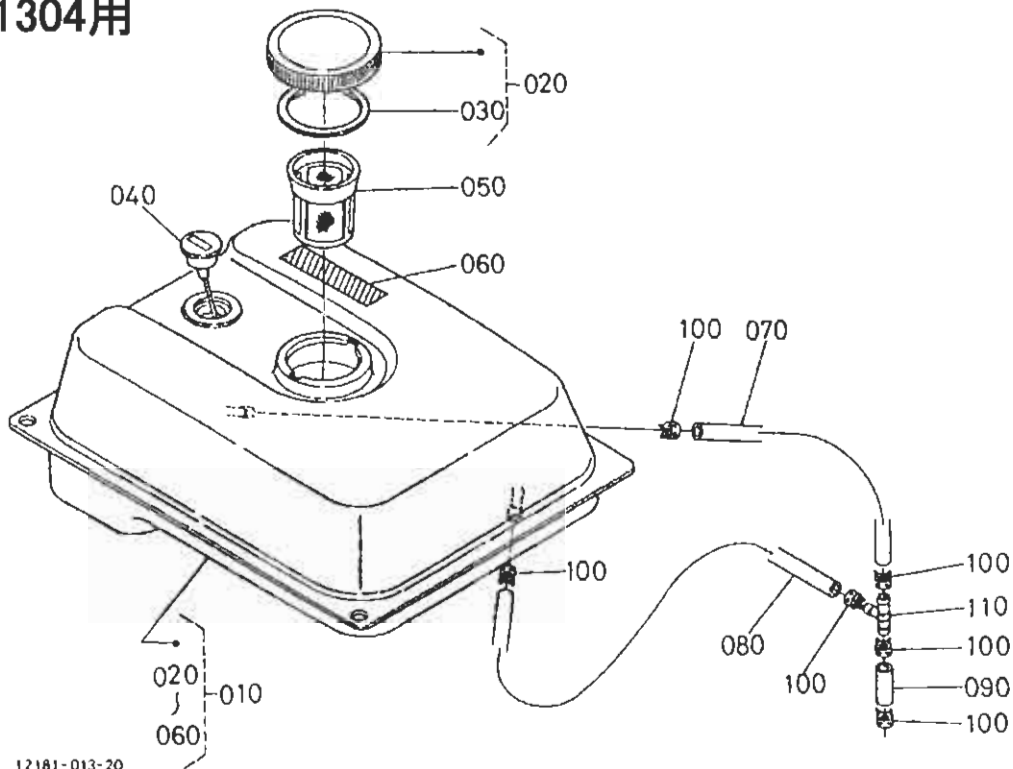

A:GH400V-GML-CH1 B:GH400V-GML-CH1-2

| 図番 | 品番 | 部品名称 | 数量 | | 互換性 | 備考 |
|-----|--------------|-----------------------|----|---|-----|---------------|
| | | | A | B | | |
| 010 | 12181-4105-4 | フューエルタンク、アツシ(7カ1) | 1 | 1 | | |
| 020 | 12521-4103-0 | フューエルタンクキャツフ° アツシ | 1 | 1 | | |
| 030 | 12521-4134-0 | タンクキャツフ° ハ° ツキン | 1 | 1 | | |
| 040 | 18400-4170-0 | フューエルケ° シ° アツシ | 1 | 1 | | |
| 050 | 13871-4135-0 | フィルタ | 1 | 1 | | |
| 060 | 13387-8721-0 | チウイラハ° ム | 1 | 1 | | |
| 070 | 12181-4230-0 | フューエルチユーフ°, アツシ(570L) | 1 | 1 | | φ6×φ11.6×570L |
| 080 | 12181-4233-0 | フューエルチユーフ°, アツシ(330L) | 1 | 1 | | φ6×φ11.6×330L |
| 090 | 12181-4237-0 | フューエルチユーフ°, アツシ(35L) | 1 | 1 | | φ6×φ11.6×35L |
| 100 | 09318-88105 | ホースクラツフ° (ハ° ネジキ) | 6 | 6 | | |
| 110 | 12673-4236-0 | Tカ° タツキ° テ | 1 | 1 | | |
| | | | | | | |
| | | | | | | |
| | | | | | | |
| | | | | | | |
| | | | | | | |
| | | | | | | |
| | | | | | | |
| | | | | | | |
| | | | | | | |
| | | | | | | |
| | | | | | | |
| | | | | | | |
| | | | | | | |
| | | | | | | |
| | | | | | | |
| | | | | | | |

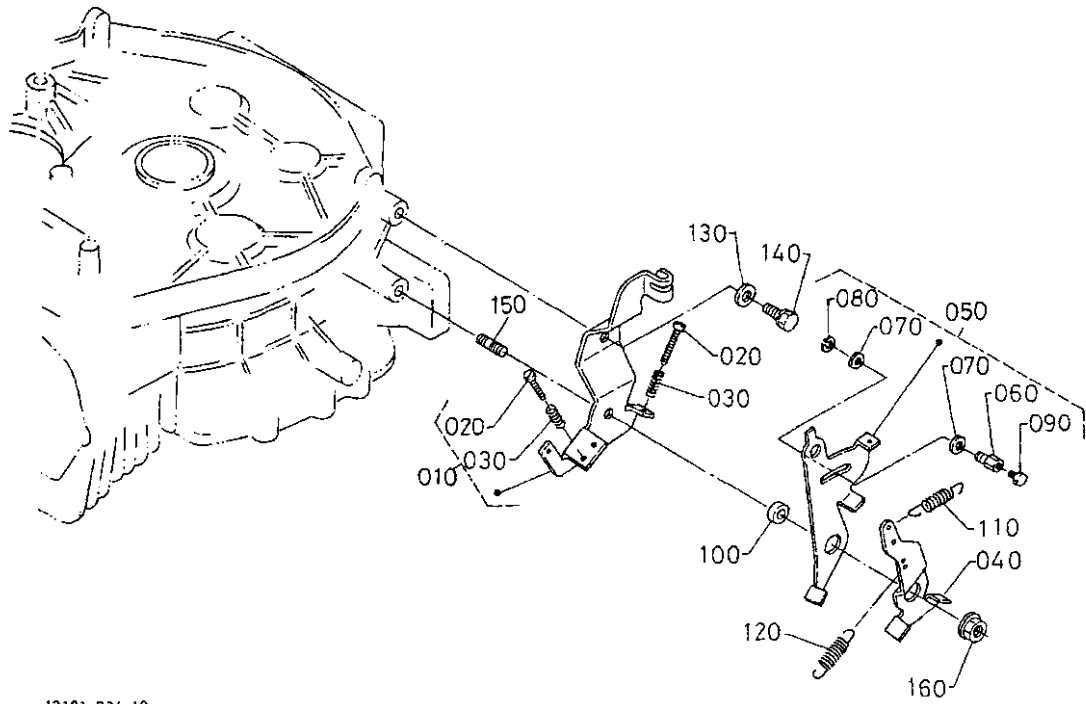

12181-D34-10

A:GH400V-GML-CHI B:GH400V-GML-CHI-2

| 図番 | 品番 | 部品名称 | 数量 | | 互換性 | 備考 |
|-----|--------------|---|----|---|-----|----|
| | | | A | B | | |
| 010 | 12181-5700-0 | ソケット フォウセイハ ^ン アツツ | 1 | 1 | | |
| 020 | 12182-9341-0 | コネツ ^ク (M4L25) | 3 | 3 | | |
| 030 | 13641-5686-0 | スワ ^チ リンク ^ク | 3 | 3 | | |
| 040 | 12181-5717-0 | ソケット レハ ^ク - 1 | 1 | 1 | | |
| 050 | 12181-5718-0 | ソケット レハ ^ク - 2 アツツ | 1 | 1 | | |
| 060 | 12181-5783-0 | チョウクロツト ^ク トメカナク ^ク | 1 | 1 | | |
| 070 | 04013-50060 | ヒラ サ ^ク ガ ^ネ | 2 | 2 | | |
| 080 | 04613-50050 | シ ^ク ク サークリツフ ^ク | 1 | 1 | | |
| 090 | 01053-50508 | ホルト | 1 | 1 | | |
| 100 | 12181-5724-0 | カラ | 1 | 1 | | |
| 110 | 12181-5729-0 | レハ ^ク - レソクツ スワ ^チ リンク ^ク | 1 | 1 | | |
| 120 | 12181-5763-0 | リターン スワ ^チ リンク ^ク | 1 | 1 | | |
| 130 | 04015-50080 | ヒラ サ ^ク ガ ^ネ | 1 | 1 | | |
| 140 | 13631-9113-0 | ホルト | 1 | 1 | | |
| 150 | 13961-9155-0 | スタツト ^ク | 1 | 1 | | |
| 160 | 02751-50080 | フランジ ナツト | 1 | 1 | | |
| | | | | | | |
| | | | | | | |
| | | | | | | |
| | | | | | | |
| | | | | | | |
| | | | | | | |
| | | | | | | |
| | | | | | | |
| | | | | | | |
| | | | | | | |
| | | | | | | |
| | | | | | | |
| | | | | | | |
| | | | | | | |

0204 気化器分解

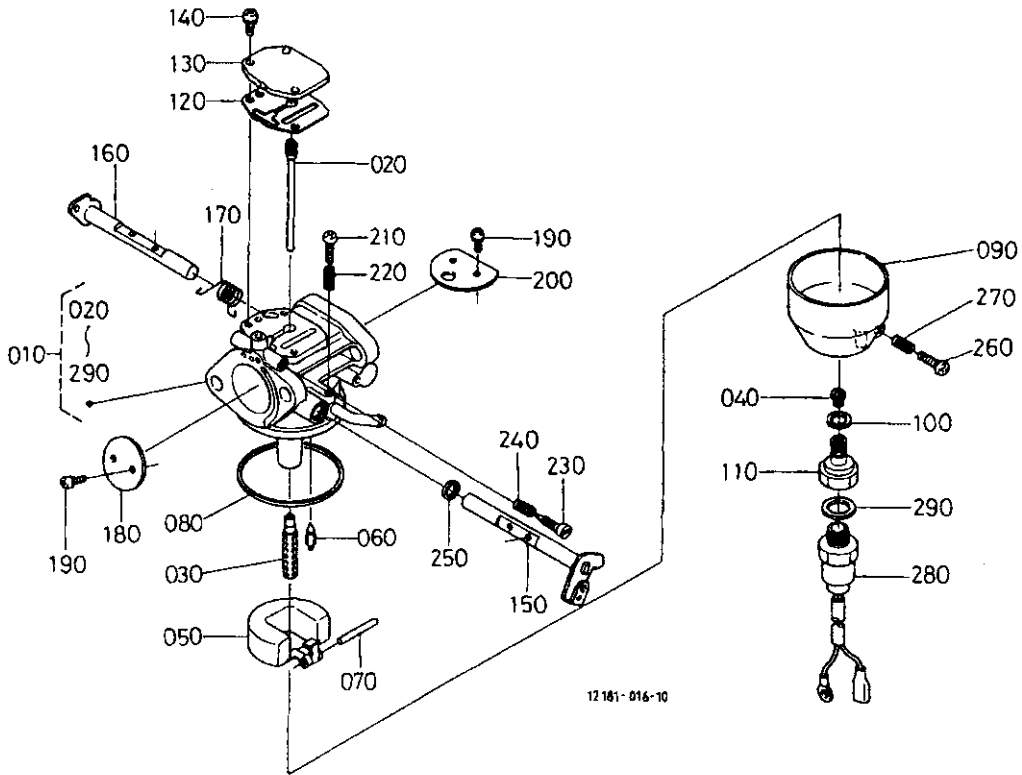

A:GH400V-GML-CHI B:GH400V-GML-CHI-2

| 図番 | 品番 | 部品名称 | 数量 | | 互換性 | 備考 |
|-----|--------------|----------------------|---------|---------|-----|----|
| | | | A | B | | |
| 010 | 12091-4401-2 | キヤフ*レタ, アツシ | ~A15771 | ~A15771 | } | |
| 010 | 12091-4401-3 | キヤフ*レタ, アツシ | A15772~ | A15772~ | | |
| 010 | 12091-4401-4 | キヤフ*レタ, アツシ | A16465~ | A16465~ | | |
| 020 | 12091-4418-0 | ジ*エツト, アツシ(スロ-, #58) | 1 | 1 | | |
| 030 | 12091-4412-0 | メ*ソ ノズル | 1 | 1 | | |
| 040 | 12091-4467-0 | ジ*エツト(メイン, #150) | 1 | 1 | | |
| 050 | 12091-4472-0 | フロート | 1 | 1 | | |
| 060 | 12091-4484-0 | ハ*ルフ* (フロート) | ~A15771 | ~A15771 | } | |
| 060 | E6106-4484-0 | ハ*ルフ* (フロート) | A15772~ | A15772~ | | |
| 070 | 12091-4478-0 | ヒ*ソ(フロート) | 1 | 1 | | |
| 080 | 12091-4475-0 | カ*スケツト(フロート子ヤソハ*) | 1 | 1 | | |
| 090 | 12091-4470-0 | フロート子ヤソハ* | 1 | 1 | | |
| 100 | 12091-4428-0 | カ*スケツト NA | 1 | 1 | | |
| 110 | 12091-4527-0 | ホルタ* (ソレノイト*) | ~A16464 | ~A16464 | } | |
| 110 | E6106-4527-0 | ホルタ* (ソレノイト*) | A16465~ | A16465~ | | |
| 120 | 12091-4553-0 | カ*スケツト(ハ*ツセ*ジ*カハ*) | 1 | 1 | | |
| 130 | 12091-4531-0 | カハ* (ハ*ツセ*ジ*) | 1 | 1 | | |
| 140 | 12091-4499-0 | コネシ* (SW, M4L10) | 5 | 5 | | |
| 150 | 12091-4430-0 | シャフト, アツシ(スロツトル) | 1 | 1 | | |
| 160 | 12091-4450-0 | シャフト, アツシ(チヨク) | 1 | 1 | | |
| 170 | 12091-4452-0 | ス*リンク* (リタ*ン, チヨク) | 1 | 1 | | |
| 180 | 12091-4432-0 | ハ*ルフ* (スロツトル) | 1 | 1 | | |
| 190 | 12091-4434-0 | コネシ* (M3L05) | 4 | 4 | | |
| 200 | 12091-4453-0 | ハ*ルフ* (チヨク) | 1 | 1 | | |
| 210 | 12091-4423-0 | コネシ* (スロツトルストツハ*) | 1 | 1 | | |
| 220 | 12091-4481-0 | ス*リンク* | 1 | 1 | | |
| 230 | 12091-4422-0 | コネシ* (アイト*ルアツ*ヤスタ) | 1 | 1 | | |
| 240 | 12091-4445-0 | ス*リンク* (アイト*ルアツ*ヤスタ) | 1 | 1 | | |
| 250 | 12091-4457-0 | シール | 1 | 1 | | |
| 260 | 12091-4483-0 | コネシ* (ト*レーソ) | 1 | 1 | | |

030301 フライホイール・点火装置 (S形)

機番(〜580907)

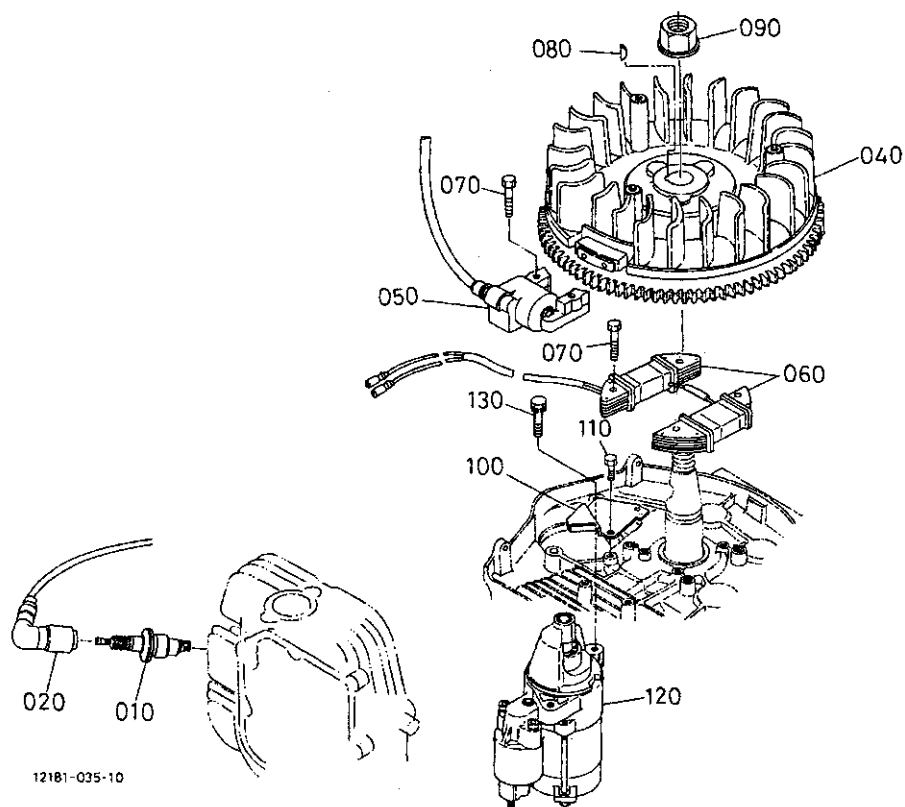

A:GH400V-GML-CHI B:GH400V-GML-CHI-2

| 図番 | 品番 | 部品名称 | 数量 | | 互換性 | 備考 |
|-----|--------------|--------------|----|---|-----|----|
| | | | A | B | | |
| 010 | 13375-6774-0 | スパークプラグ* | 1 | 1 | | |
| 020 | 12807-6772-0 | スパークプラグキャップ* | 1 | 1 | | |
| 030 | ---- | ブランク | - | - | | |
| 040 | 12181-6703-0 | ロータコンパ* | 1 | 1 | | |
| 050 | 12182-6706-0 | イクナイタ(CB) | 1 | 1 | | |
| 060 | 12473-6707-0 | チャージコイル | 1 | 1 | | |
| 070 | 13901-9101-0 | ボルト | 6 | 6 | | |
| 080 | 12181-9525-0 | ハンゲツキ | 1 | 1 | | |
| 090 | 12181-9292-0 | フランジナット | 1 | 1 | | |
| 100 | 12181-6974-0 | コートクランプ* | 1 | 1 | | |
| 110 | 13901-9102-0 | ボルト | 1 | 1 | | |
| 120 | 12106-6301-0 | スタータアツシ | 1 | 1 | | |
| 130 | 01123-50840 | ボルト | 2 | 2 | | |
| | | | | | | |
| | | | | | | |
| | | | | | | |
| | | | | | | |
| | | | | | | |
| | | | | | | |
| | | | | | | |
| | | | | | | |
| | | | | | | |
| | | | | | | |
| | | | | | | |
| | | | | | | |
| | | | | | | |
| | | | | | | |
| | | | | | | |
| | | | | | | |
| | | | | | | |

030302 フライホイール・点火装置 (S形)

機番[580908~]

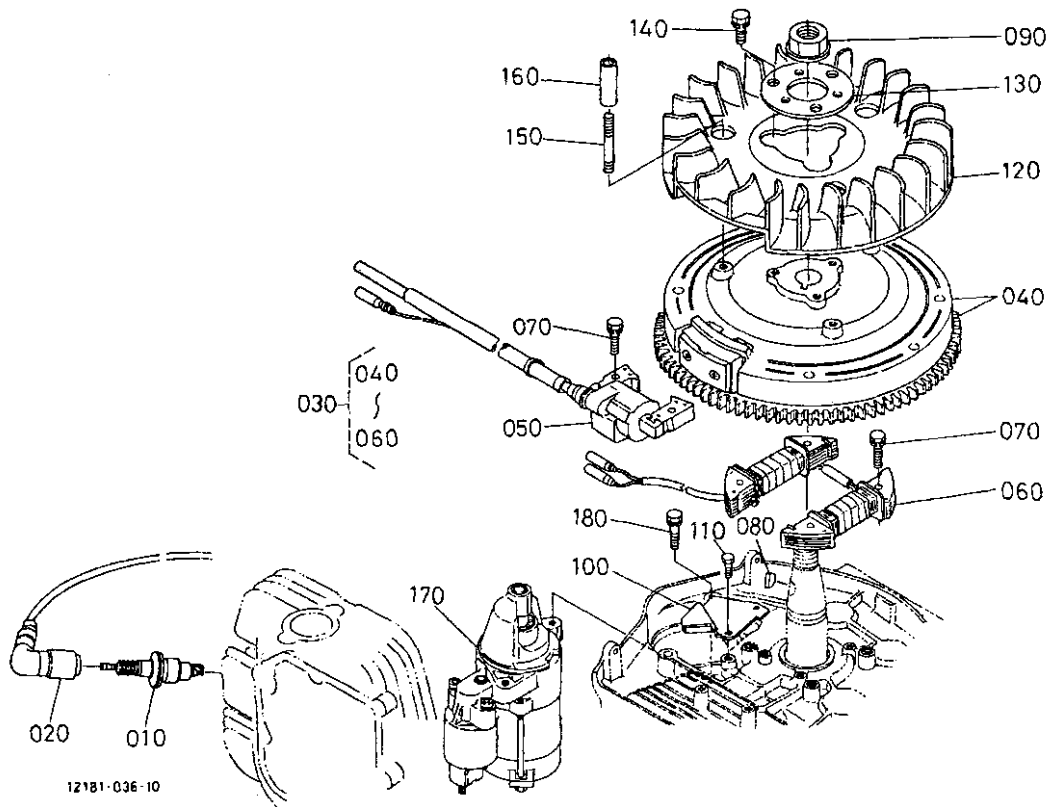

A:GH400V-GML-CHI B:GH400V-GML-CHI-2

| 図番 | 品番 | 部品名称 | 数量 | | 互換性 | 備考 |
|-----|--------------|---------------------|---------|---------|-----|----|
| | | | A | B | | |
| 010 | 13375-6774-0 | W14FRP-UL10 | 1 | 1 | | |
| 020 | 12807-6772-0 | スパークプラグキャップ | 1 | 1 | | |
| 030 | 12181-6714-0 | フライホイールマウントネット, アツツ | 1 | 1 | | |
| 040 | 12181-6741-0 | フライホイール, コンフ | 1 | 1 | | |
| 050 | 12182-6706-0 | イクナイタ (CB) | 1 | 1 | | |
| 060 | 12473-6707-0 | チャージコイル | 1 | 1 | | |
| 070 | 13901-9101-0 | ボルト | 6 | 6 | | |
| 080 | 12181-9525-0 | ハンゲツキー | 1 | 1 | | |
| 090 | 12181-9292-0 | フランジナット | 1 | 1 | | |
| 100 | 12181-6974-0 | コートクラソフ | 1 | 1 | | |
| 110 | 13901-9102-0 | ボルト | 1 | 1 | | |
| 120 | 12183-6801-0 | ファン(ミキ) | ~A15771 | ~A15771 | } | |
| 120 | 12183-6801-3 | ファン(ミキ) | A15772~ | A15772~ | | |
| 130 | E6103-6805-0 | プレート(ファン) | 1 | 1 | | |
| 140 | 01123-50816 | ボルト | 3 | 3 | | |
| 150 | 01513-50645 | スタットボルト | 3 | 3 | | |
| 160 | 45521-6806-0 | カラー | 3 | 3 | | |
| 170 | 12106-6301-0 | スターアツツ | 1 | 1 | | |
| 180 | 01123-50840 | ボルト | 2 | 2 | | |

0304 スタータ分解

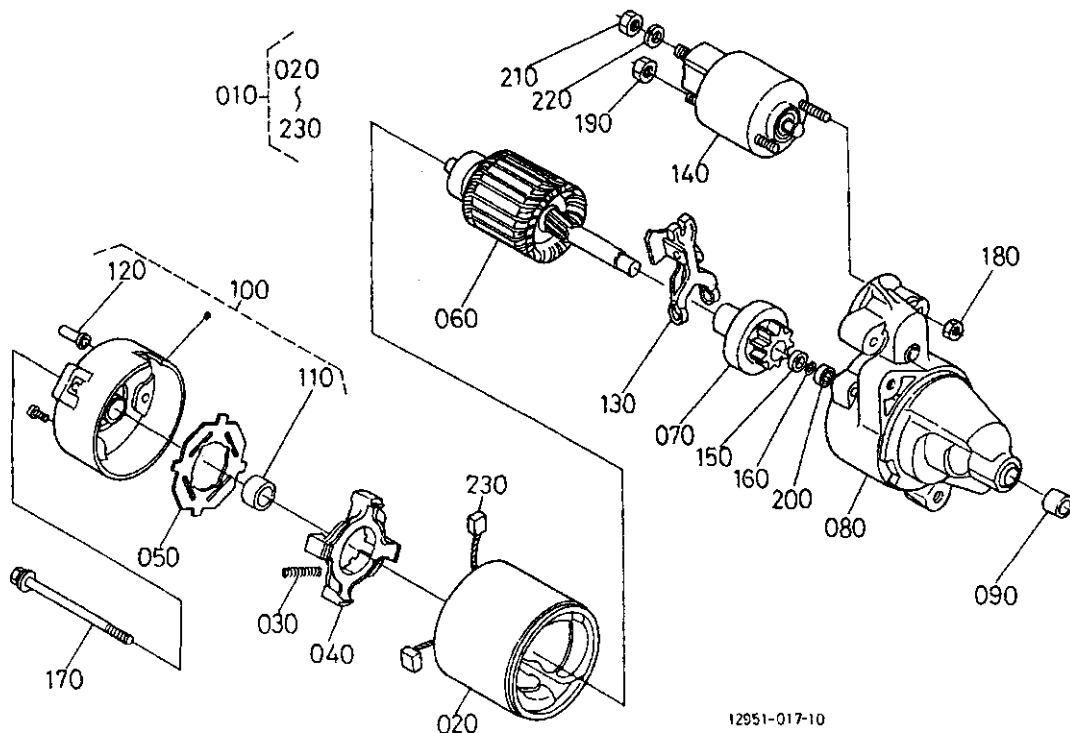

A:GH400V-GML-CHI B:GH400V-GML-CHI-2

| 図番 | 品番 | 部品名称 | 数量 | | 互換性 | 備考 |
|-----|--------------|--------------------|--------------|---|-----|----|
| | | | A | B | | |
| 010 | 12106-6301-0 | スタータ アツシ | | | | |
| 020 | 11420-6320-0 | ヨーク アツシ | 1 | 1 | | |
| 030 | 12181-6339-0 | スプライン フラシ | 4 | 4 | | |
| 040 | 12181-6338-0 | ホルダ フラシ | 1 | 1 | | |
| 050 | 12181-6368-0 | インシュレータ | 1 | 1 | | |
| 060 | 12181-6307-0 | アーマチャ アツシ スタータ | 1 | 1 | | |
| 070 | 12106-6304-0 | クラツチサブアツセンソリ スタータ | 1 | 1 | | |
| 080 | 12106-6303-0 | ハウジングアツセンソリ スタータ | 1 | 1 | | |
| 090 | 12181-6350-0 | ハアリング オイルレス | 1 | 1 | | |
| 100 | 12181-6345-0 | フレームアツシ コンミチータ イソト | 1 | 1 | | |
| 110 | 12181-6353-0 | ハアリング, オイルレス | 1 | 1 | | |
| 120 | 17381-6329-0 | カバー | 1 | 1 | | |
| 130 | 12181-6305-0 | レバー, スタートドライブ | 1 | 1 | | |
| 140 | 12181-6308-0 | スイッチアツシ, マグネット | 1 | 1 | | |
| 150 | 12181-6346-0 | ナット, ビニオンストツフ | 1 | - | | |
| 150 | 12181-6347-0 | ナットビニオンストツフアツシ | 1 | 1 | ↕ | |
| 160 | 12181-6322-0 | リンク, スナツフ | 1 | 1 | | |
| 170 | 12181-6332-0 | ホルト, スルー | 2 | 2 | | |
| 180 | 14278-9201-0 | ナット | 2 | 2 | | |
| 190 | 12181-9201-0 | ナット | 1 | 1 | | |
| 200 | 12181-6341-0 | ワツシヤ フレート SK | 1 ~987953 | - | | |
| 210 | 02156-50080 | ナット | 1 | 1 | | |
| 220 | 04512-50080 | ハネ サカネ | 1 | 1 | | |
| 230 | 12181-6336-0 | サービースプリングキット | 4 | 4 | | |

0400 バルブ・ロッカアーム

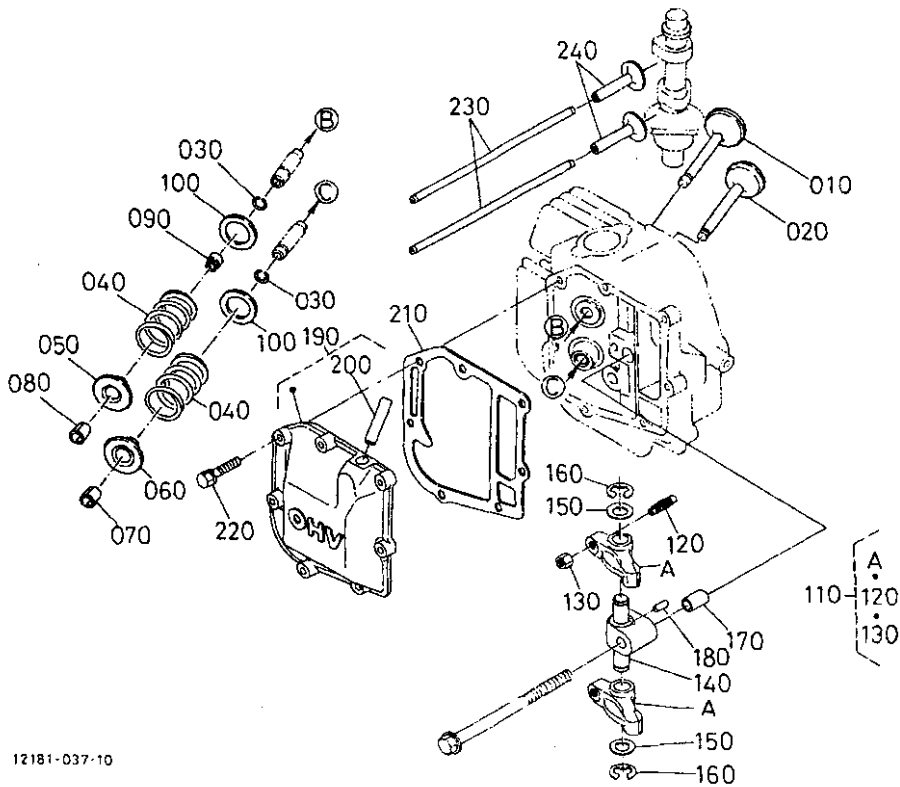

12181-037-10

A:GH400V-GML-CHI B:GH400V-GML-CHI-2

| 図番 | 品番 | 部品名称 | 数量 | | 互換性 | 備考 |
|-----|--------------|-----------------|---------|---------|-----|-----|
| | | | A | B | | |
| 010 | 12181-1311-0 | バルブ (インテイク) | ~580907 | ~580907 | } | |
| 010 | 12181-1311-2 | バルブ (インテイク) | 580908~ | 580908~ | | |
| 020 | 12181-1312-2 | エキゾーストバルブ | 1 | 1 | | |
| 030 | 12181-1357-0 | バルブカイト トメワ | 2 | 2 | | |
| 040 | 12181-1324-0 | バルブスプリング | 2 | 2 | | |
| 050 | 12181-1334-0 | インテイクスプリングリテーナ | 1 | 1 | | |
| 060 | 12181-1333-0 | エキゾーストスプリングリテーナ | 1 | 1 | | |
| 070 | 15221-1336-0 | コレット (2ヶ-1セット) | 1 | 1 | | SET |
| 080 | 15261-1336-0 | コレット (2ヶ-1セット) | 1 | 1 | | SET |
| 090 | 12181-1315-0 | バルブステム シール | 1 | 1 | | |
| 100 | 12181-1341-0 | バルブスプリングサカネ | 2 | 2 | | |
| 110 | 12181-1402-2 | ロッカアーム アツシ | 2 | 2 | | |
| 120 | 12181-1423-0 | 予ヨウセイ ネジ | 2 | 2 | | |
| 130 | 15261-1424-0 | ナット | 2 | 2 | | |
| 140 | 12181-1406-0 | ロッカアームシャフト アツシ | 1 | 1 | | |
| 150 | 44312-1624-0 | スラスト カラー | 2 | 2 | | |
| 160 | 04613-00100 | シクサークリップ | 2 | 2 | | |
| 170 | 12181-9454-0 | ハイブ ノック | 1 | 1 | | |
| 180 | 05012-00608 | ハイコウ ピン | 1 | 1 | | |
| 190 | 12181-1450-0 | ヘッドカバー コソフ | 1 | 1 | | |
| 200 | 12181-0555-0 | クタクキテ (フリーサチーフ) | 1 | 1 | | |
| 210 | 12182-1452-0 | カスケツトヘッドカバー | 1 | 1 | | |
| 220 | 01202-50625 | ホルト | 2 | 2 | | |
| 230 | 12181-1511-0 | フツシロ ノット | 2 | 2 | | |
| 240 | 12181-1555-0 | クハット | 2 | 2 | | |

0401 吸気管

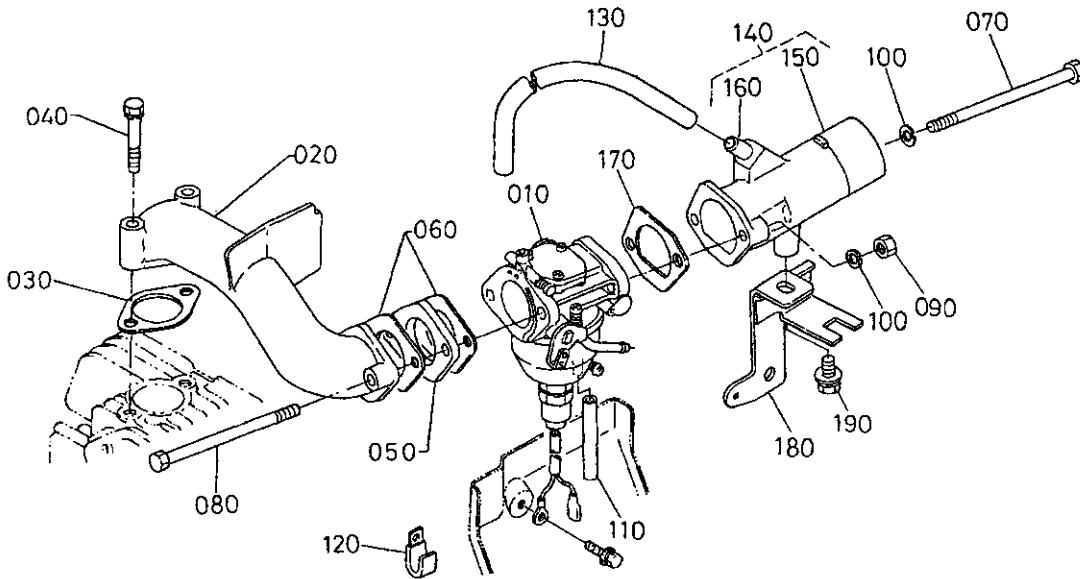

12181-038-10

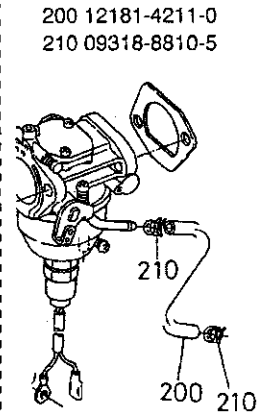

200 12181-4211-0
210 09318-8810-5

12181-804-10

A:GH400V-GML-CHI B:GH400V-GML-CHI-2

| 図番 | 品番 | 部品名称 | 数量 | | 互換性 | 備考 |
|-----|--------------|---------------------|---------|---------|-----|----|
| | | | A | B | | |
| 010 | 12091-4401-2 | キャブレタ, アツシ | ~A15771 | ~A15771 | } | |
| 010 | 12091-4401-3 | キャブレタ, アツシ | A15772~ | A15772~ | | |
| 010 | 12091-4401-4 | キャブレタ, アツシ | A16465~ | A16465~ | | |
| 020 | 12181-4614-2 | インテイク エルホ* | | | | |
| 030 | 12181-4616-0 | ガasket インテイクエルホ* NA | ~A15612 | ~A15612 | } | |
| 030 | 12579-1182-0 | ガasket インテイクエルホ* NA | A15613~ | A15613~ | | |
| 040 | 01123-50848 | ホルト | 2 | 2 | | |
| 050 | 12181-4615-0 | インシュレータ | 1 | 1 | | |
| 060 | 12181-4617-0 | ガasket キャブレタ NA | ~584497 | ~584497 | } | |
| 060 | 12579-4617-0 | ガasket キャブレタ NA | 584498~ | 584498~ | | |
| 070 | 01153-50804 | ホルト | 1 | 1 | | |
| 080 | 01153-50803 | ホルト | 1 | 1 | | |
| 090 | 02114-50080 | ナツト | 1 | 1 | | |
| 100 | 04512-50080 | パネ サカネ | 2 | 2 | | |
| 110 | 09661-50120 | フイルチューブ* | ~512617 | - | } | |
| 110 | 09664-50120 | フイルチューブ* | 512618~ | 1 | | |
| 120 | 55411-4136-0 | コートクラソフ* | 1 | 1 | | |
| 130 | 12181-0551-0 | フリーサ チューブ* | 1 | 1 | | |
| 140 | 12181-1160-0 | エアクリナ エルホ* コソフ* | 1 | 1 | | |
| 150 | 12181-1161-0 | エアクリナ エルホ* | 1 | 1 | | |
| 160 | 12181-0555-0 | クタクキテ(フリーサチューブ*) | 1 | 1 | | |
| 170 | 12181-1151-0 | ガasket(エアクリナエルホ*)NA | ~503386 | - | } | |
| 170 | 12181-1151-2 | ガasket(エアクリナエルホ*)NA | 503387~ | 1 | | |
| 180 | 12181-1157-0 | エアクリナエルホ* ステ- | 1 | 1 | | |
| 190 | 01121-50816 | ホルト | 2 | 2 | | |
| 200 | 12181-4211-0 | フイルチューブ* | ~A25200 | ~A25200 | | |
| 210 | 09318-88105 | ホスハント* | ~A25200 | ~A25200 | | |

0402 エアークリーナ

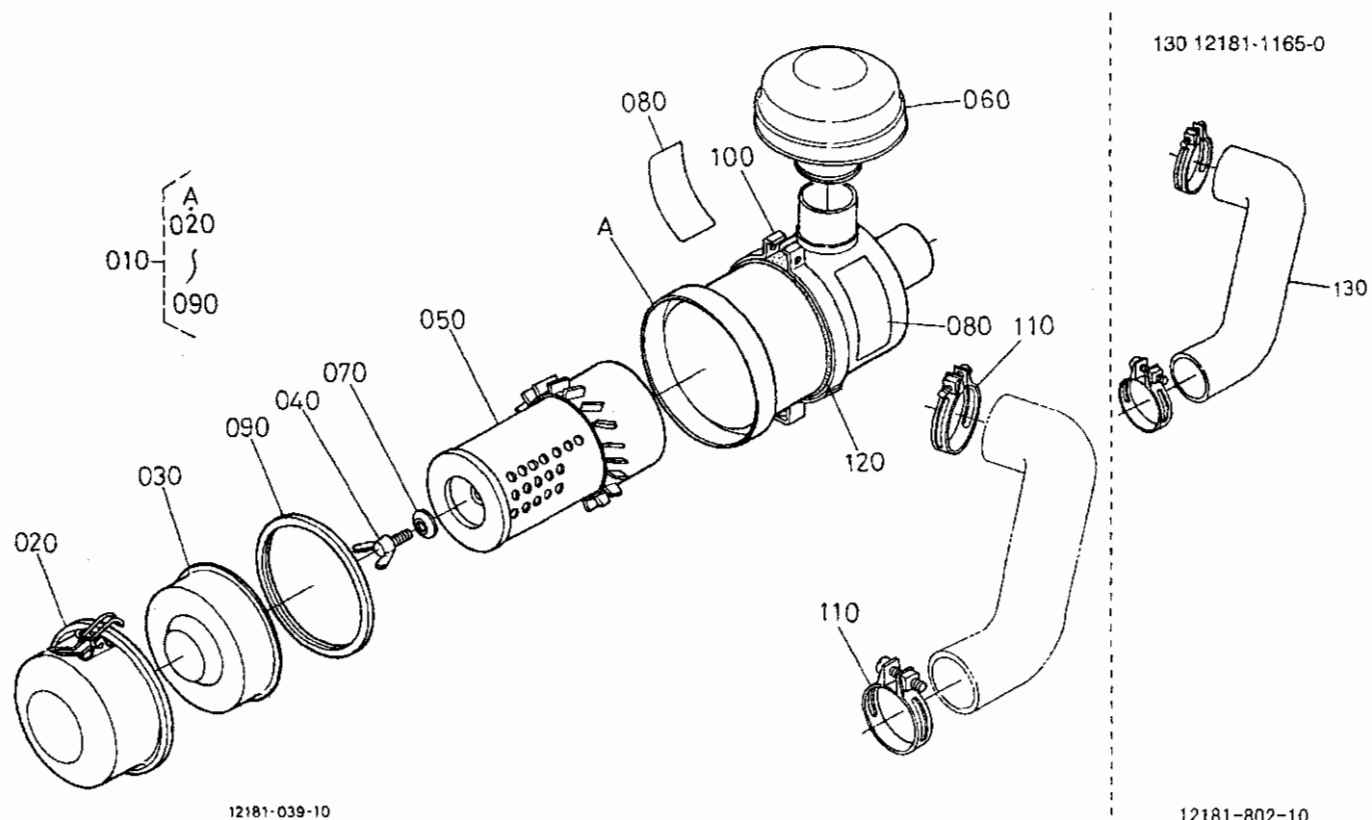

A:GH400V-GML-CHI B:GH400V-GML-CHI-2

| 図番 | 品番 | 部品名称 | 数量 | | 互換性 | 備考 |
|-----|--------------|---|--------------|--------------|-----|----|
| | | | A | B | | |
| 010 | 12181-1101-0 | エアクリーナ, アツツ | 1 | 1 | | |
| 020 | 15241-1116-0 | エアクリーナ カハ [°] - | 1 | 1 | | |
| 030 | 12181-1141-0 | ハ [°] ツツル カハ [°] - | 1 | 1 | | |
| 040 | 15221-9262-0 | チヨウ ホ [°] ルト | 1 | 1 | | |
| 050 | 12181-1122-0 | エアクリーナ エレメント | 1 | 1 | | |
| 060 | 15241-1135-0 | エアクリーナ キヤツフ [°] | 1 | 1 | | |
| 070 | 15221-9443-0 | ゴ [°] ムツキ サ [°] カ [°] ネ | 1 | 1 | | |
| 080 | 15221-8745-0 | エアクリーナ ラハ [°] ル | 2 | 2 | | |
| 090 | 15221-1117-0 | エアクリーナカハ [°] - ハ [°] ツキン | 1 | 1 | | |
| 100 | 12181-1125-0 | エアクリーナ, ハ [°] ソツ [°] (ケ [°] 3) | 1 | 1 | | |
| 110 | 15221-1172-0 | ハ [°] イフ [°] ハ [°] ソツ [°] | 2 | 2 | | |
| 120 | 15371-1187-0 | カツシヨ [°] | 1 | 1 | | |
| 130 | 12181-1165-0 | インレット ハ [°] イフ [°] | 1 ~A2463D | 1 ~A2463D | | |
| | | | | | | |
| | | | | | | |
| | | | | | | |
| | | | | | | |
| | | | | | | |
| | | | | | | |
| | | | | | | |
| | | | | | | |
| | | | | | | |
| | | | | | | |
| | | | | | | |
| | | | | | | |
| | | | | | | |
| | | | | | | |
| | | | | | | |
| | | | | | | |
| | | | | | | |
| | | | | | | |

080 12301-8615-0

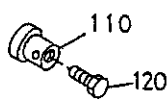
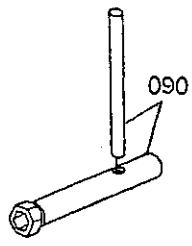
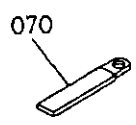
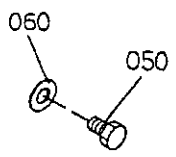
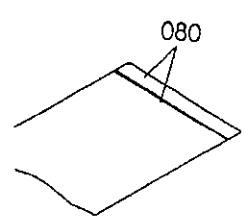
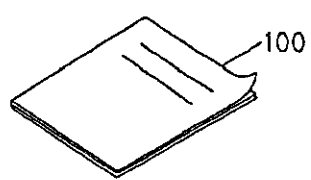
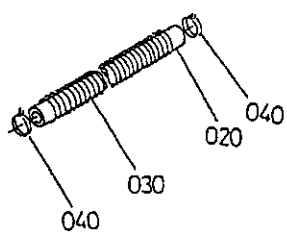
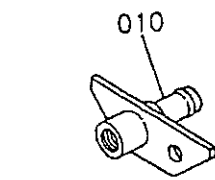

090 12633-9121-0

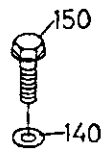
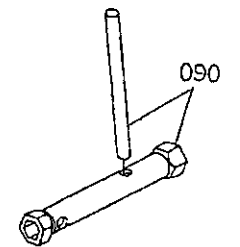

12181-042-10

12181-803-10

A:GH400V-GML-CHI B:GH400V-GML-CHI-2

| 図番 | 品番 | 部品名称 | 数量 | | 互換性 | 備考 |
|-----|--------------|----------------|---------|---|-----|----|
| | | | A | B | | |
| 010 | 50590-1123-0 | トレンパイフ | 1 | 1 | | |
| 020 | 12181-3325-0 | オイルパイフ | 1 | 1 | | |
| 030 | 12181-3339-0 | オイルパイフホコスワリング | 1 | 1 | | |
| 040 | 55364-8174-0 | パイフハント | 2 | 2 | | |
| 050 | 13901-3375-0 | トレンプラク | 1 | 1 | | |
| 060 | 04714-00120 | ハツキン | 1 | 1 | | |
| 070 | 15272-6758-0 | コートクランプ | 1 | 1 | | |
| 080 | 12301-8615-0 | コウクフクロ | ~528345 | - | | |
| 090 | 12633-9121-0 | 14X21 ホツクス スパナ | 1 | - | | |
| 090 | 12642-9121-0 | プラクホツクス, アツシ | 1 | 1 | ↓ | |
| 100 | 12181-8911-0 | トリアツカイセツメイシヨ | ~536258 | - | ↓ | |
| 100 | 12181-8911-3 | トリアツカイセツメイシヨ | 536259~ | 1 | ↓ | |
| 100 | 12181-8911-5 | トリアツカイセツメイシヨ | A39223~ | 1 | ↓ | |
| 110 | 12191-5746-0 | レリース トメカナク | 1 | 1 | | |
| 120 | 12606-9351-0 | ホルト (M5L14) | 1 | 1 | | |
| 130 | 12967-9501-0 | ワサキー | 1 | 1 | | |
| 140 | 04015-50100 | ヒラサカネ | 2 | 2 | | |
| 150 | 01774-51030 | フランジホルト | 1 | 1 | | |
| | | | | | | |
| | | | | | | |
| | | | | | | |
| | | | | | | |
| | | | | | | |
| | | | | | | |
| | | | | | | |
| | | | | | | |
| | | | | | | |
| | | | | | | |
| | | | | | | |
| | | | | | | |
| | | | | | | |
| | | | | | | |

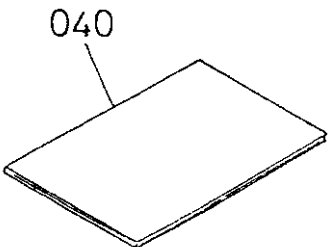
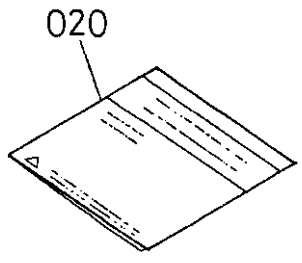
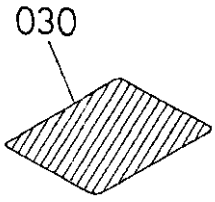
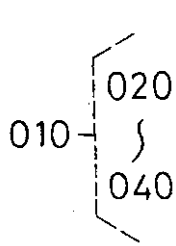

12181-041-10

A:GH400V-GML-CHI B:GH400V-GML-CHI-2

| 図番 | 品番 | 部品名称 | 数量 | | 互換性 | 備考 |
|-----|--------------|------------------------------------|---------|---------|-------------|----|
| | | | A | B | | |
| 010 | 12181-9901-0 | ラハ ^o ルキット(トリセツツキGH400V) | ~536258 | - | ↓ ↓ ↓ | |
| 010 | 12181-9901-2 | ラハ ^o ルキット(トリセツツキGH400V) | 536259~ | ↑ | | |
| 010 | 12181-9901-4 | ラハ ^o ルキット(トリセツツキGH400V) | A39223~ | A39223~ | | |
| 020 | 12181-8911-0 | トリアツカイセツメイシヨ | ~536258 | - | ↓ ↓ ↓ | |
| 020 | 12181-8911-3 | トリアツカイセツメイシヨ | 536259~ | ↑ | | |
| 020 | 12181-8911-5 | トリアツカイセツメイシヨ | A39223~ | A39223~ | | |
| 030 | 13387-8721-0 | チ1ウイラ ^o ル | ~536258 | - | ↓ ↓ | |
| 030 | 13387-8721-3 | チ1ウイラ ^o ル | 536259~ | ↑ | | |
| 040 | 12121-9911-0 | ヨウリヨウシヨ(ラハ ^o ルハリツケ) | ↑ | ↑ | | |
| | | | | | | |
| | | | | | | |
| | | | | | | |
| | | | | | | |
| | | | | | | |
| | | | | | | |
| | | | | | | |
| | | | | | | |
| | | | | | | |
| | | | | | | |
| | | | | | | |
| | | | | | | |
| | | | | | | |
| | | | | | | |
| | | | | | | |
| | | | | | | |
| | | | | | | |
| | | | | | | |
| | | | | | | |
| | | | | | | |