

クボタディーゼルエンジン KUBOTA DIESEL ENGINE

純正部品表 ILLUSTRATED PARTS LIST

V2203-E2B-CRCH-2

ご注文の際は部品番号の前にZKをご記入下さい。

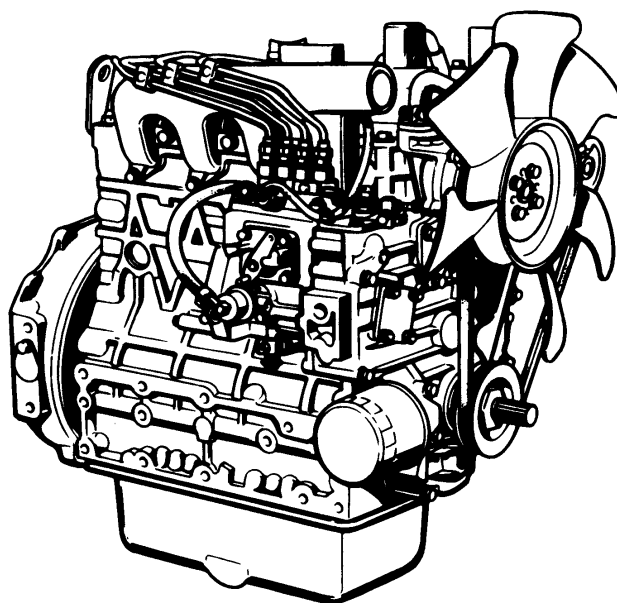

形式名	備考
V2203-E2B-CRCH-2	(株)筑水キャニコム 運搬車(S25・RG30)搭載用

2006年3月初版
MAR. 2006

部品表番号
CODE No.
07909-B5326

Kubota

目 次

[V2203-E2B-CRCH-2]

0001	クランクケース	1
0002	オイルパン	2
0003	シリンダヘッド	3
0004	ギヤーケース	4
0005	ヘッドカバー	5
0006	オイルフィルタ	6
0007	オイルゲージ	7
0008	オイルポンプ	8
0100	メインベアリングケース	9
0101	カム軸・アイドル軸	10
0102	ピストン・クランク軸	11
0103	フライホイール	13
0105	フェューエルカム軸・ガバナ軸	14
0200	エンジンストップレバー	15
0201	停止ソレノイド	16
0202	燃料噴射ポンプ	17
0204	ガバナ	18
0205	速度調整板	19
0206	ノズルホルダ・グロープラグ	20
0300	燃料フィルタ	21
0302	燃料ポンプ（電気式）	22
0307	セパレータ	23
0402	オルタネータ・プーリ	24
0403	オルタネータ分解	25
0404	スタータ	26
0405	スタータ分解	27
0406	オイルスイッチ・プラグ	28
0500	ウォータフランチ・サーモスタット	29
0501	ウォータポンプ	30
0502	ラジエータ	31
0503	ウォータパイプ	32
0504	冷却ファン	33
0505	冷却水リザーブタンク	34
0600	バルブ・ロッカアーム	35
0601	吸気マニホールド	36
0602	排気マニホールド	37
0603	エアークリーナ	38
0605	マフラ	39
0800	タイマ	40
0808	付属品・サービス部品	41
0809	取扱説明書	42
■	品番索引	43

CONTENTS

[V2203-E2B-CRCH-2]	
0001	CRANKCASE 1
0002	OIL PAN 2
0003	CYLINDER HEAD 3
0004	GEAR CASE 4
0005	HEAD COVER 5
0006	OIL FILTER 6
0007	DIPSTICK AND GUIDE 7
0008	OIL PUMP 8
0100	MAIN BEARING CASE 9
0101	CAMSHAFT AND IDLE GEAR SHAFT 10
0102	PISTON AND CRANKSHAFT 11
0103	FLYWHEEL 13
0105	FUEL CAMSHAFT AND GOVERNOR SHAFT 14
0200	ENGINE STOP LEVER 15
0201	STOP SOLENOID 16
0202	INJECTION PUMP 17
0204	GOVERNOR 18
0205	SPEED CONTROL PLATE 19
0206	NOZZLE HOLDER AND GLOW PLUG 20
0300	FUEL FILTER 21
0302	FUEL PUMP (ELECTRICAL) 22
0307	SEPARATOR 23
0402	ALTERNATOR AND PULLEY 24
0403	ALTERNATOR (COMPONENT PARTS) 25
0404	STARTER 26
0405	STARTER (COMPONENT PARTS) 27
0406	OIL SWITCH AND PLUG 28
0500	WATER FLANGE AND THERMOSTAT 29
0501	WATER PUMP 30
0502	RADIATOR 31
0503	WATER PIPE 32
0504	FAN 33
0505	RESERVE TANK 34
0600	VALVE AND ROCKER ARM 35
0601	INLET MANIFOLD 36
0602	EXHAUST MANIFOLD 37
0603	AIR CLEANER 38
0605	MUFFLER 39
0800	TIMER 40
0808	ACCESSORIES AND SERVICE PARTS 41
0809	OPERATOR'S MANUAL 42
■	NUMERICAL INDEX 43

0001

クランクケース
CRANKCASE

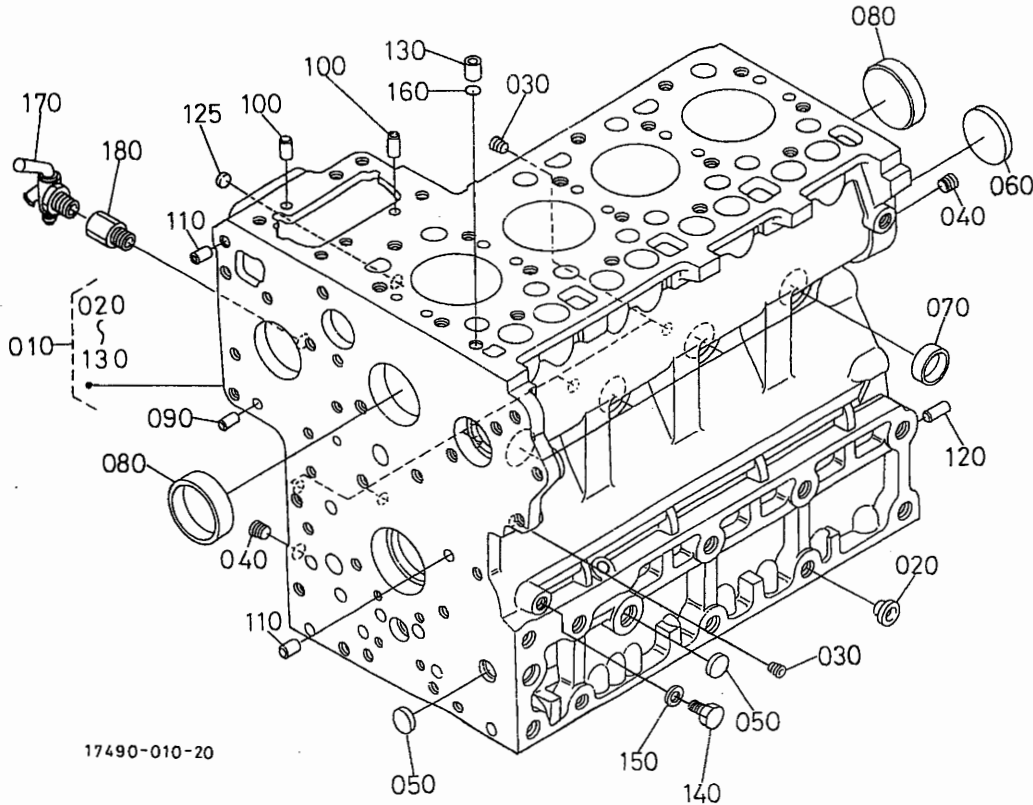

A:V2203-E2B-CRCH-2

図番 REF. No.	品番 PART No.	部品名称	PART NAME	数量 Q'TY/S.No.		互換性 I.C.	備考 REMARKS
				A	B		
010	1G608-0101-3	クランクケース,コンプ	COMP. CRANKCASE	1	-		
020	32210-2758-0	プラグ (M12)	PLUG	2	-		
030	15521-9602-0	プラグ (R1/8)	PLUG	6	-		
040	15521-9603-0	プラグ (R1/4)	PLUG	2	-		
050	17391-9616-0	ヘルチプラグ	PLUG, EXPANSION	3	-		
060	16271-9616-0	ヘルチプラグ	PLUG, EXPANSION	1	-		
070	15221-0338-0	ワシガタプラグ	CAP, SEALING	6	-		
080	15221-0339-0	ワシガタプラグ	CAP, SEALING	2	-		
090	05012-00408	ヘイコピン	PIN, STRAIGHT	2	-		
100	05012-00609	ヘイコピン	PIN, STRAIGHT	2	-		
110	05012-00612	ヘイコピン	PIN, STRAIGHT	2	-		
120	05012-01018	ヘイコピン	PIN, STRAIGHT	1	-		
125	16851-9627-0	ワシガタプラグ 2	CAP, SEALING	1	-		
130	15221-3365-0	パイプピン	PIN, PIPE	1	-		
140	15469-3361-0	プラグ	PLUG	1	-		
150	15021-3366-0	ハツキン	GASKET	1	-		
160	15221-3370-0	Oリング	O RING	1	-		
170	15575-7310-0	ドレンコック	COCK, DRAIN	1	-		
180	15291-7316-0	ドレンコックツキテ	JOINT, DRAIN COCK	1	-		

↔ Interchangeable; ≠ not interchangeable; ← new for old; → old for new

0002

オイルパン
OIL PAN

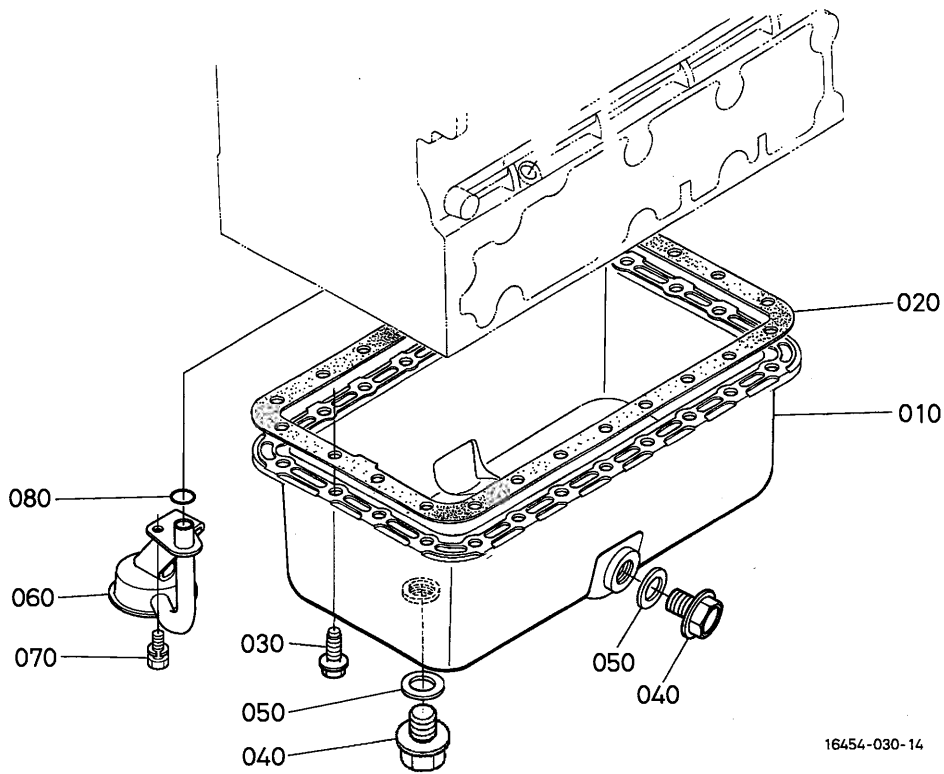

16454-030-14

A:V2203-E2B-CRCH-2

図番 REF. No.	品番 PART No.	部品名称	PART NAME	数量 Q'TY/S. No.		互換性 I. C.	備考 REMARKS
				A	B		
010	19077-0150-0	オイルパンCOMP	COMP. OIL PAN	1	-		
020	1G780-0162-0	ガスケット(オイルパン)	GASKET, OIL PAN	1	-		
030	1G861-9101-0	フランジボルト(M10X19)	BOLT, FLANGE	24	-		
040	15707-3375-0	プラグ(ドレーン)	PLUG, DRAIN	2	-		
050	15451-9667-0	ハツケン	GASKET	2	-		
060	1G850-3211-0	フィルター(オイル,1)	FILTER, OIL	1	-		
070	01123-60816	ボルト	BOLT	1	-		
080	04817-00160	Oリング	O RING	1	-		

シリンダヘッド
CYLINDER HEAD

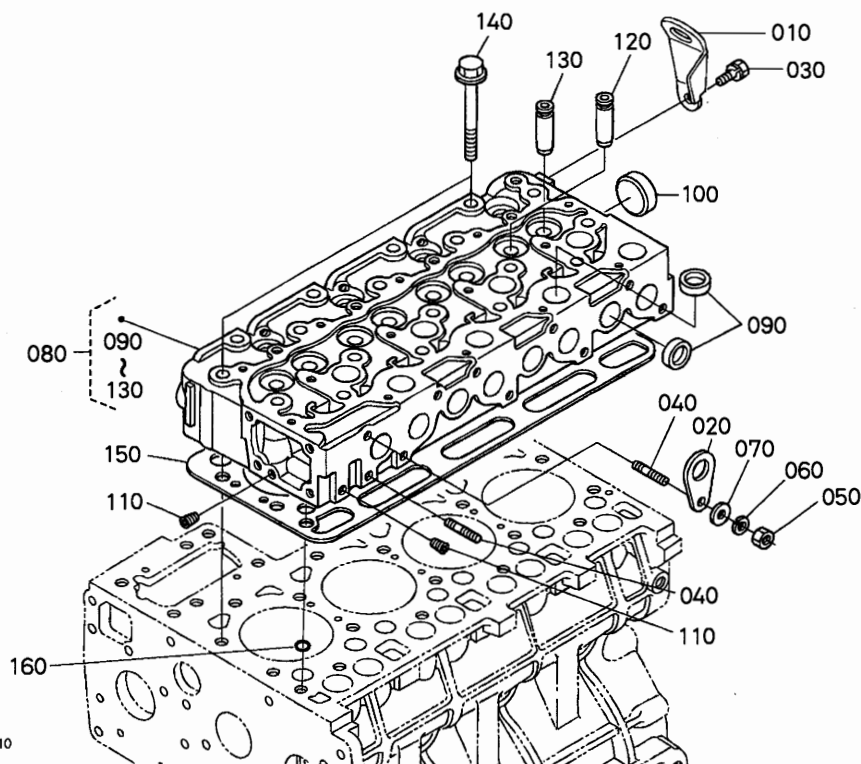

A: V2203-E2B-CRCH-2

図番 REF. No.	品番 PART No.	部品名称	PART NAME	数量 Q'TY/S.No.		互換性 I.C.	備考 REMARKS
				A	B		
010	16415-0175-2	エンジンフック	HOOK, ENGINE	1	-		
020	15221-0175-0	エンジンフック	HOOK, ENGINE	1	-		
030	01123-60816	ボルト	BOLT	1	-		
040	15471-9153-0	スタッド	STUD	2	-		
050	02156-50080	ナット	NUT	1	-		
060	04512-60080	ハネザガネ	WASHER, SPRING	1	-		
070	04012-50080	ヒラザガネ	WASHER, PLAIN	1	-		
080	1G780-0304-3	シリンダヘッド, コンブ	COMP. CYLINDER HEAD	1	-		
090	15221-0337-0	ワンガタプラグ	CAP, SEALING	12	-		
100	15221-0349-0	ワンガタプラグ	CAP, SEALING	1	-		
110	15261-9601-0	プラグ (M8 テーパ)	PLUG	2	-		
120	17321-1358-0	インレットバルブガイド	GUIDE, INLET VALVE	4	-		
130	1C010-1356-0	バルブガイド (エキゾースト)	GUIDE, VALVE, EXHAUST	4	-		
140	19013-0345-0	ヘッドボルト	BOLT, CYLINDER HEAD	18	-		
150	19077-0331-0	ヘッドガスケット	GASKET, CYLINDER HEAD	1	-		
160	15221-3370-0	Oリング	O RING	1	-		

↔ Interchangeable; ≠ not interchangeable; ← new for old; → old for new

0004

ギヤケース GEAR CASE

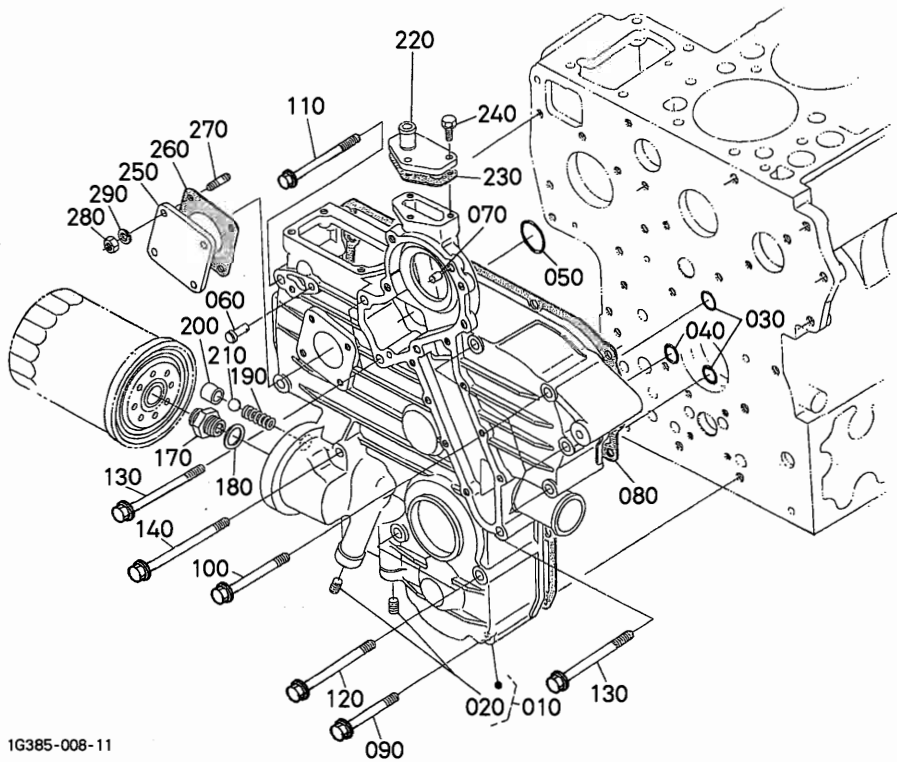

A:V2203-E2B-CRCH-2

図番 REF. No.	品番 PART No.	部品名称	PART NAME	数量 Q'TY/S.No.		互換性 I.C.	備考 REMARKS
				A	B		
010	16343-0402-0	ギヤケースコンパ	COMP. CASE, GEAR	1	-		
020	16851-9601-0	プラグ	PLUG	2	-		
030	04817-00150	Oリング	O RING	2	-		
040	04817-00200	Oリング	O RING	1	-		
050	04817-00360	Oリング	O RING	1	-		
060	15221-5628-0	スタートスプリングピン	PIN, START SPRING	1	-		
070	05012-00612	ヘイコウピン	PIN, STRAIGHT	2	-		
080	15766-0413-2	ギヤケースパツキンNA	GASKET, GEAR CASE	1	-		
090	16467-9101-0	フランジボルト (M8X58)	BOLT, FLANGE	2	-		
100	1A021-9103-0	フランジボルト (M8X68)	BOLT, FLANGE	5	-		
110	01754-50875	フランジボルト	BOLT, FLANGE	1	-		
120	16467-9102-0	フランジボルト (M8X78)	BOLT, FLANGE	2	-		
130	01754-50885	フランジボルト	BOLT, FLANGE	3	-		
140	16424-9101-0	フランジボルト (M8X93)	BOLT, FLANGE	2	-		
150	----	ブランク	BLANK	-	-		
160	----	ブランク	BLANK	-	-		
170	1A021-3229-0	クダツキテ	JOINT, PIPE	1	-		
180	1G790-3230-2	カラ-(バルブシート)	COLLAR, VALVE SEAT	1	-		
190	15241-3695-0	スプリング	SPRING	1	-		
200	15521-3693-0	バルブシート	SEAT, VALVE	1	-		
210	07715-03213	ボール	BALL	1	-		
220	15521-7332-0	ウォ-リターンフランジ	FLANGE, WATER RETURN	1	-		
230	1A021-7333-0	ガスケット (リターンフランジ)	GASKET, RETURN FLANGE	1	-		
240	01023-50620	ボルト	BOLT	3	-		
250	15223-8334-0	カバー	COVER	1	-		
260	1G751-8813-0	ガスケット (アワメ-タ)	GASKET, HOUR METER	1	-		
270	15221-8821-0	スタッド	STUD	4	-		
280	02056-50060	ナット	NUT	4	-		
290	04512-60060	ハネザガネ	WASHER, SPRING	4	-		

↔ Interchangeable; ≠ not interchangeable; ← new for old; → old for new

0005 ヘッドカバー
HEAD COVER

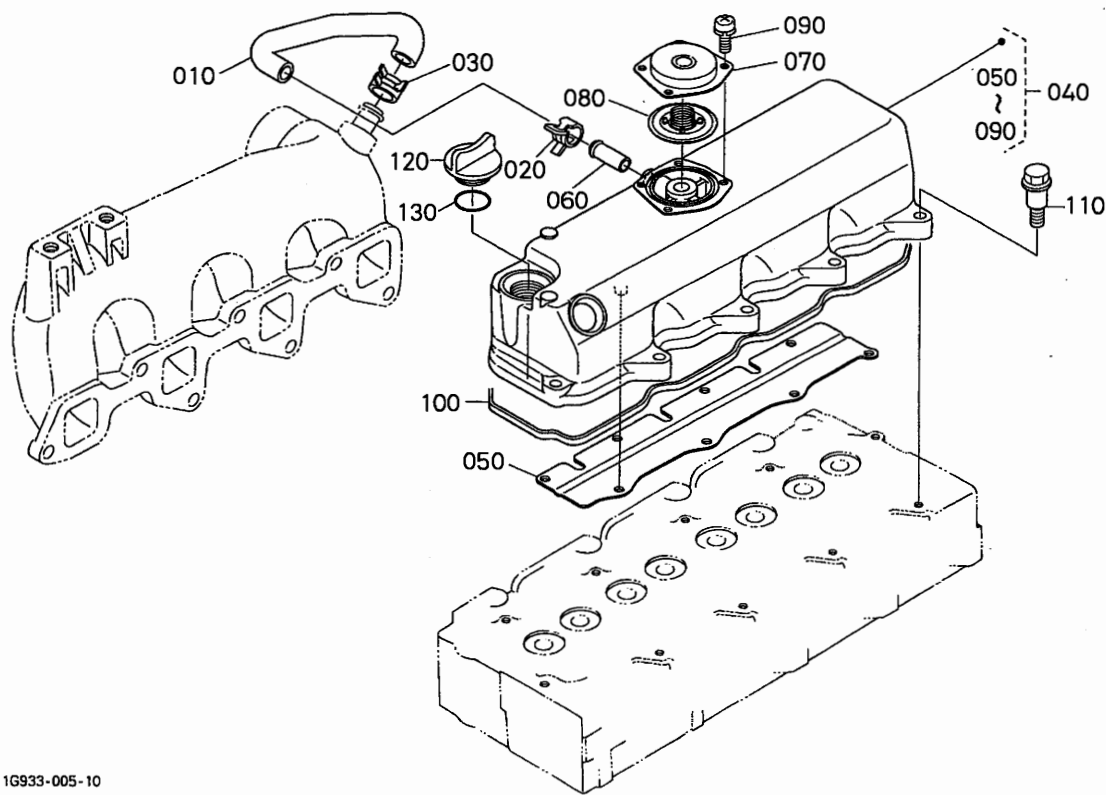

1G933-005-10

A:V2203-E2B-CRCH-2

図番 REF. No.	品番 PART No.	部品名称	PART NAME	数量 Q'TY/S. No.		互換性 I.C.	備考 REMARKS
				A	B		
010	1G932-0551-0	チューブ (ブレザ)	TUBE, BREATHER	1	-		
020	09318-88155	ホースバンド	CLAMP, HOSE	1	-		
030	09318-88200	ホースクランプ (ハネシキ)	CLAMP, HOSE	1	-		
040	1G790-1450-6	ヘッドカバー, アッソ	ASSY COVER, CYL. HEAD	1	-		
050	1G911-0537-0	シールド (オイル, ブレザ)	SHIELD, BREATHER	1	-		
060	17331-7334-2	パイプ (1, ウォ-タリター-ン)	PIPE, WATER RETURN	1	-		
070	1G801-0512-0	カバー (ブレザ)	COVER, BREATHER	1	-		
080	1G911-0520-3	バルブ, コンパ (ブレザ)	COMP. VALVE, BREATHER	1	-		
090	03024-50510	サ-ゲネツキコネジ	SCREW, WITH WASHER	4	-		
100	1G911-1452-3	ガスケット (ヘッドカバー)	GASKET, HEAD COVER	1	-		
110	1G911-9102-2	ボルト	BOLT	10	-		
120	15221-3314-0	キユウプラグ	PLUG, OIL FILLER	1	-		
130	04817-50300	Oリング	O RING	1	-		

↔ Interchangeable; ≠ not interchangeable; ← new for old; → old for new

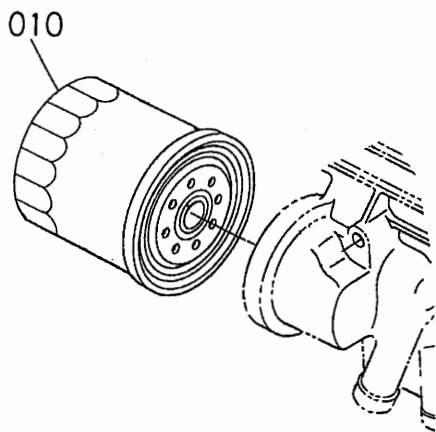

16641-004-10

A:V2203-E2B-CRCH-2

図番 REF. No.	品番 PART No.	部品名称	PART NAME	数量 Q'TY/S.No.		互換性 I.C.	備考 REMARKS
				A	B		
010	16414-3243-0	フィルタ (オイル, カートリッジ)	CARTRIDGE, OIL FILTER	1	-		

0007

オイルゲージ
DIPSTICK AND GUIDE

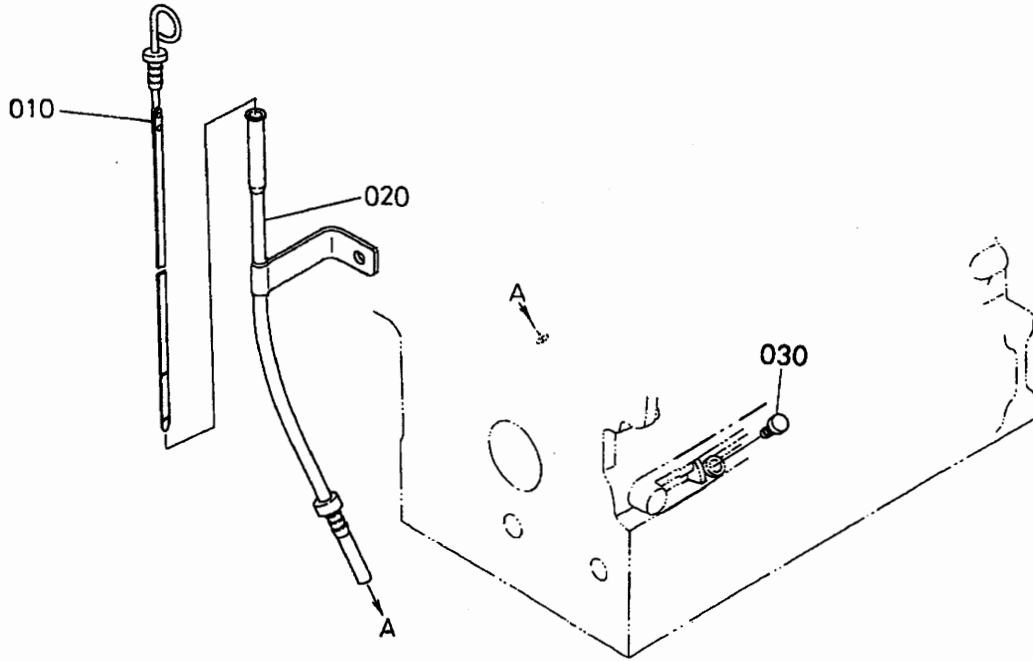

1G607-056-11

A:V2203-E2B-CRCH-2

図番 REF. No.	品番 PART No.	部品名称	PART NAME	数量 Q'TY/S. No.		互換性 I.C.	備考 REMARKS
				A	B		
010	1G608-3641-0	オイルゲージ	GAUGE, OIL	1	-		
020	1K368-3642-0	ガイド (オイルゲージ)	GUIDE, OIL GAUGE	1	-		
030	1G513-3655-0	プラグ (オイルゲージ)	PLUG, OIL GAUGE	1	-		

0008

オイルポンプ
OIL PUMP

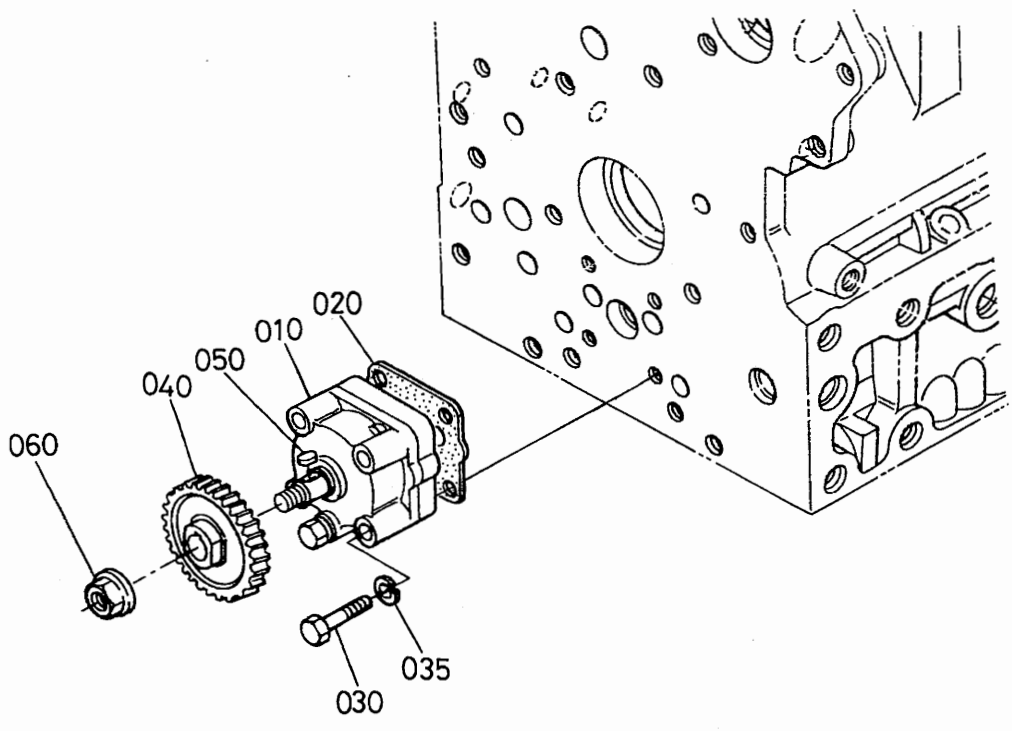

1K411-002-12

A:V2203-E2B-CRCH-2

図番 REF. No.	品番 PART No.	部品名称	PART NAME	数量 Q'TY/S. No.		互換性 I.C.	備考 REMARKS
				A	B		
010	15471-3501-3	オイルポンプアツシ	ASSY PUMP, OIL	1	-		
020	1A021-3515-0	ガスケット(オイルポンプ)	GASKET, OIL PUMP	1	-		
030	01053-50650	ボルト	BOLT	4	-		
035	04512-60060	ハネザガネ	WASHER, SPRING	4	-		
040	19202-3566-0	オイルポンプ外ウギヤ	GEAR, OIL PUMP DRIVE	1	-		
050	05712-00410	フェザキー	KEY, FEATHER	1	-		
060	15221-3568-2	フランジナツ	NUT, FLANGE	1	-		

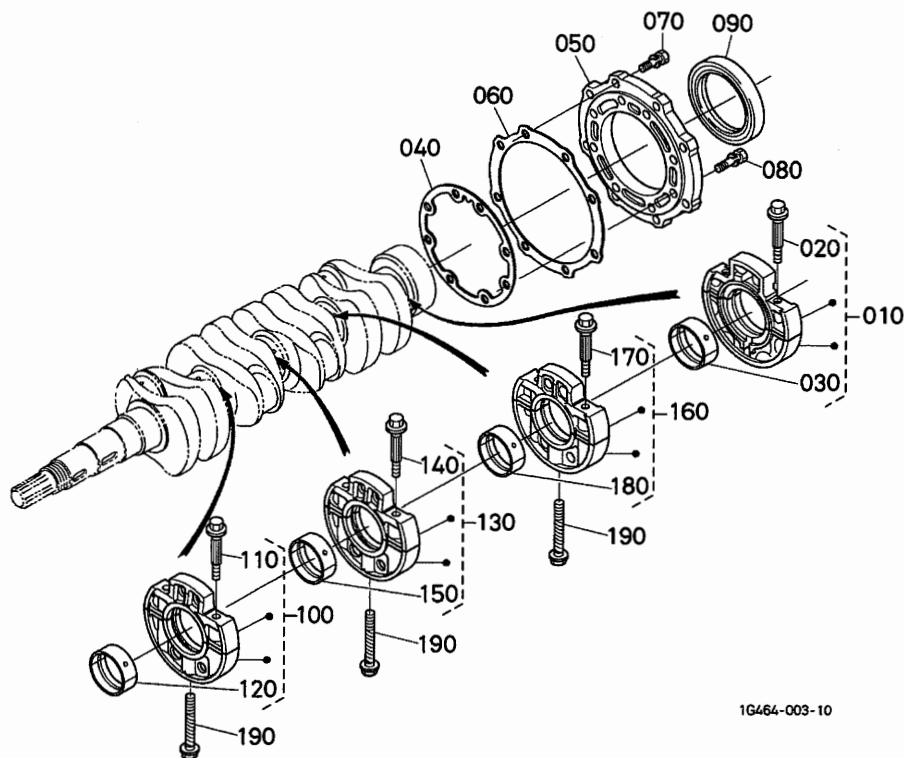

1G464-003-10

A:V2203-E2B-CRCH-2

図番 REF. No.	品番 PART No.	部品名称	PART NAME	数量 Q'TY/S. No.		互換性 I. C.	備考 REMARKS
				A	B		
010	1A041-0709-3	BRG. ケース, フルアツシ (ホイール, メイ)	ASSY BRG. CASE, WHEEL	1	-		
020	1A091-0454-0	ボルト (ベアリングケース1)	BOLT, BEARING CASE	2	-		
030	1A091-2348-0	メタルセット (クランクシャフト 2)	METAL, CRANKSHAFT	1	-		STD SET
030	1A091-2393-0	メタルセット (クランクシャフト 2,02)	METAL, CRANKSHAFT	1	-		-0.20mm SET
030	1A091-2394-0	メタルセット (クランクシャフト 2,04)	METAL, CRANKSHAFT	1	-		-0.40mm SET
040	1A091-0436-2	ガスケット (ベアリングケース)	GASKET, BEARING CASE	1	-		
050	1G851-0481-2	カバー (ベアリングケース)	COVER, BEARING CASE	1	-		
060	1A091-0482-0	ガスケット (ケースカバー)	GASKET, CASE COVER	1	-		
070	01123-50825	ボルト	BOLT	8	-		
080	01123-50828	ボルト	BOLT	8	-		
090	1G911-0446-0	オイルシール (ホイールガワ)	SEAL, OIL	1	-		
100	1A091-0704-3	BRG. ケース, フルアツシ (1, メイン)	ASSY BRG. CASE, MAIN	1	-		
110	1A091-0454-0	ボルト (ベアリングケース1)	BOLT, BEARING CASE	2	-		
120	1A091-2348-0	メタルセット (クランクシャフト 2)	METAL, CRANKSHAFT	1	-		STD SET
120	1A091-2393-0	メタルセット (クランクシャフト 2,02)	METAL, CRANKSHAFT	1	-		-0.20mm SET
120	1A091-2394-0	メタルセット (クランクシャフト 2,04)	METAL, CRANKSHAFT	1	-		-0.40mm SET
130	1A091-0705-3	BRG. ケース, フルアツシ (2, メイン)	ASSY BRG. CASE, MAIN	1	-		
140	1A091-0454-0	ボルト (ベアリングケース1)	BOLT, BEARING CASE	2	-		
150	1A091-2348-0	メタルセット (クランクシャフト 2)	METAL, CRANKSHAFT	1	-		STD SET
150	1A091-2393-0	メタルセット (クランクシャフト 2,02)	METAL, CRANKSHAFT	1	-		-0.20mm SET
150	1A091-2394-0	メタルセット (クランクシャフト 2,04)	METAL, CRANKSHAFT	1	-		-0.40mm SET
160	1A091-0706-3	BRG. ケース, フルアツシ (3, メイン)	ASSY BRG. CASE, MAIN	1	-		
170	1A091-0454-0	ボルト (ベアリングケース1)	BOLT, BEARING CASE	2	-		
180	1A091-2348-0	メタルセット (クランクシャフト 2)	METAL, CRANKSHAFT	1	-		STD SET
180	1A091-2393-0	メタルセット (クランクシャフト 2,02)	METAL, CRANKSHAFT	1	-		-0.20mm SET
180	1A091-2394-0	メタルセット (クランクシャフト 2,04)	METAL, CRANKSHAFT	1	-		-0.40mm SET
190	15601-0456-0	ベアリングケースボルト 2	BOLT, BEARING CASE	3	-		

↔ Interchangeable; ≠ not interchangeable; ← new for old; → old for new

0101

カム軸・アイドル軸
CAMSHAFT AND IDLE GEAR SHAFT

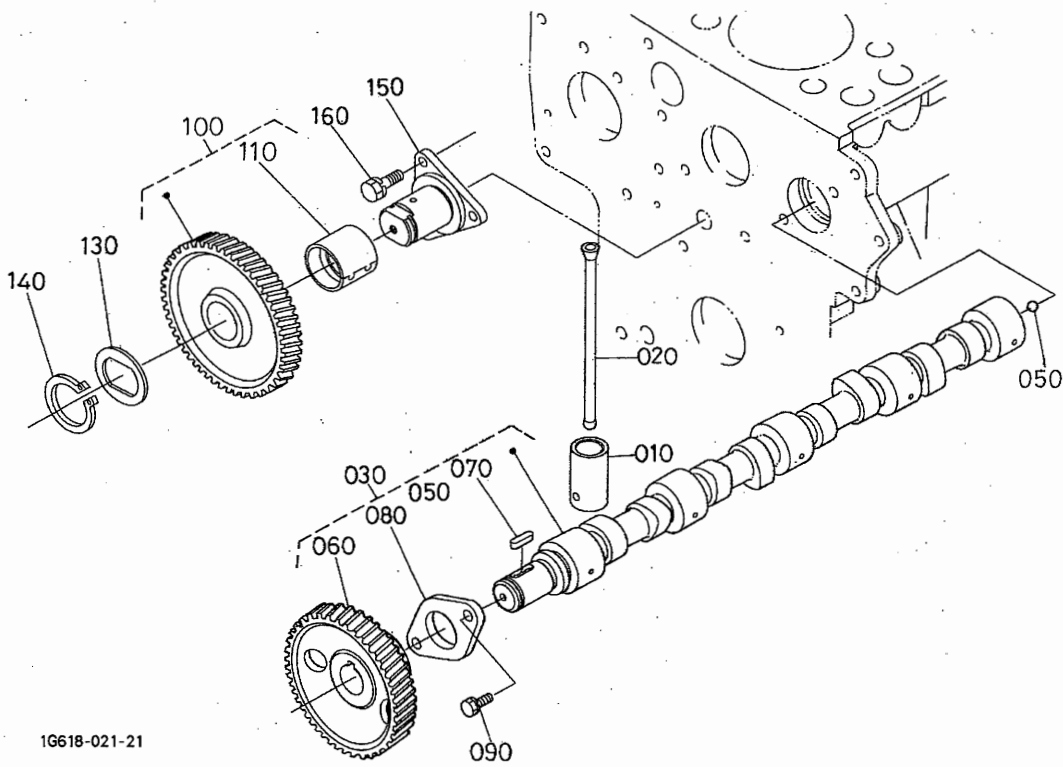

1G618-021-21

A:V2203-E2B-CRCH-2

図番 REF. No.	品番 PART No.	部品名称	PART NAME	数量 QTY/S.No.		互換性 I.C.	備考 REMARKS
				A	B		
010	15601-1555-0	タペット	TAPPET	8	-		
020	19013-1511-0	プッシュロッド	PUSH ROD	8	-		
030	17343-1601-0	カムシクアツシ	ASSY CAMSHAFT	1	-		
040	----	ブランク	BLANK	-	-		
050	07715-00401	ボール	BALL	1	-		
060	15521-1651-5	ギヤ(カム)	GEAR, CAM	1	-		
070	05712-00720	フェザキー	KEY, FEATHER	1	-		
080	15221-1627-0	カムシクストツパー	STOPPER, CAMSHAFT	1	-		
090	01123-50818	ボルト	BOLT	2	-		
100	1G791-2401-0	ギヤ, コンブ(アイドル)	COMP. GEAR, IDLE	1	-		
110	17331-2498-0	アイドルギヤ-プッシュ	BUSH, IDLE GEAR	1	-		
120	----	ブランク	BLANK	-	-		
130	1A021-2437-0	カラ	COLLAR	1	-		
140	15451-9540-0	シクサー-クリップ	CIR CLIP, EXTERNAL	1	-		
150	1A021-2425-2	シャフト(アイドルギヤ)	SHAFT, IDLE GEAR	1	-		
160	01123-50818	ボルト	BOLT	3	-		

↔ Interchangeable; ≠ not interchangeable; ← new for old; → old for new

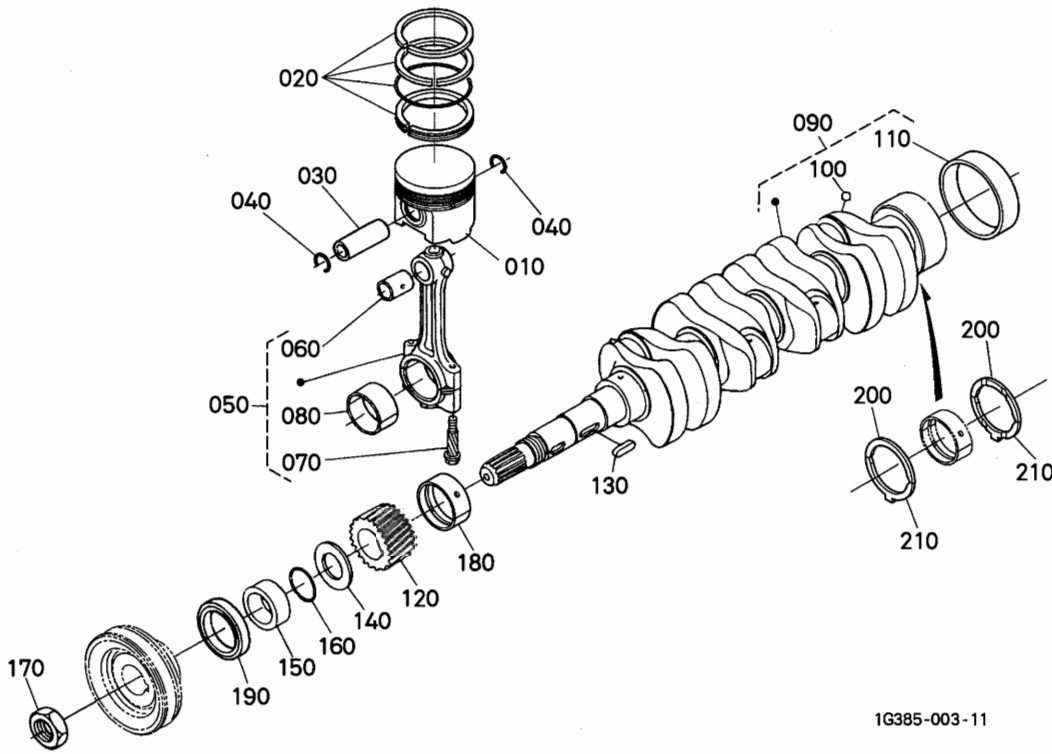

1G385-003-11

A: V2203-E2B-CRCH-2

図番 REF. No.	品番 PART No.	部品名称	PART NAME	数量 Q'TY/S. No.		互換性 I. C.	備考 REMARKS
				A	B		
010	16423-2111-2	ピストン	PISTON	4	-		STD
010	16423-2191-2	ピストン (05)	PISTON	4	-		+0.50mm
020	17331-2105-0	ピストンリング アツシ	ASSY PISTON RING	4	-		STD
020	17331-2109-0	ピストンリング 05アツシ	ASSY PISTON RING	4	-		+0.50mm
030	1A021-2131-0	ピストンピン	PIN, PISTON	4	-		
040	1G279-2133-0	アナサークリップ	CIR CLIP, INTERNAL	8	-		
050	17311-2201-0	コンロッドアツシ	ASSY CONNECTING ROD	4	-		
060	17331-2198-0	ピストンピンブッシュ	BUSH, PISTON PIN	4	-		
070	15521-2214-2	コンロッドボルト	BOLT, CONNECTING ROD	8	-		
080	17311-2231-0	クランクピンメタルセット	METAL, CRANKPIN	4	-		STD SET
080	17311-2297-0	クランクピンメタルセット 0.2	METAL, CRANKPIN	4	-		-0.20mm SET
080	17311-2298-0	クランクピンメタルセット 0.4	METAL, CRANKPIN	4	-		-0.40mm SET
090	16641-2301-3	クランクシャフト, コン	COMP. CRANKSHAFT	1	-		
100	07715-00401	ボール	BALL	4	-		
110	19202-2328-0	ブッシュ (クランクシャフト)	BUSH, CRANKSHAFT	1	-		
120	15471-2411-0	クランクギヤ	GEAR, CRANK	1	-		
130	05712-00720	フェザークイ	KEY, FEATHER	1	-		
140	15471-2331-2	クランクジクオイルスリガ	SLINGER, OIL	1	-		
150	19202-2325-0	クランクジクカラ	COLLAR, CRANKSHAFT	1	-		
160	04811-10300	リング	O RING	1	-		
170	15221-2336-0	クランクジクナツ	NUT, CRANKSHAFT	1	-		
180	1A091-2347-0	メタル (クランクシャフト, 1)	METAL, CRANKSHAFT	1	-		STD
180	1A091-2391-0	メタル (クランクシャフト, 1,02)	METAL, CRANKSHAFT	1	-		-0.20mm
180	1A091-2392-0	メタル (クランクシャフト, 1,04)	METAL, CRANKSHAFT	1	-		-0.40mm
190	19202-0414-0	オイルシール	SEAL, OIL	1	-		
200	1A091-2353-0	サイドメタル (1)	METAL, SIDE	2	-		STD
200	1A091-2395-0	サイドメタル (1,02)	METAL, SIDE	2	-		+0.20mm
200	1A091-2396-0	サイドメタル (1,04)	METAL, SIDE	2	-		+0.40mm
210	1A091-2354-0	サイドメタル (2)	METAL, SIDE	2	-		STD
210	1A091-2397-0	サイドメタル (2,02)	METAL, SIDE	2	-		+0.20mm

↔ Interchangeable; ≠ not interchangeable; ← new for old; → old for new

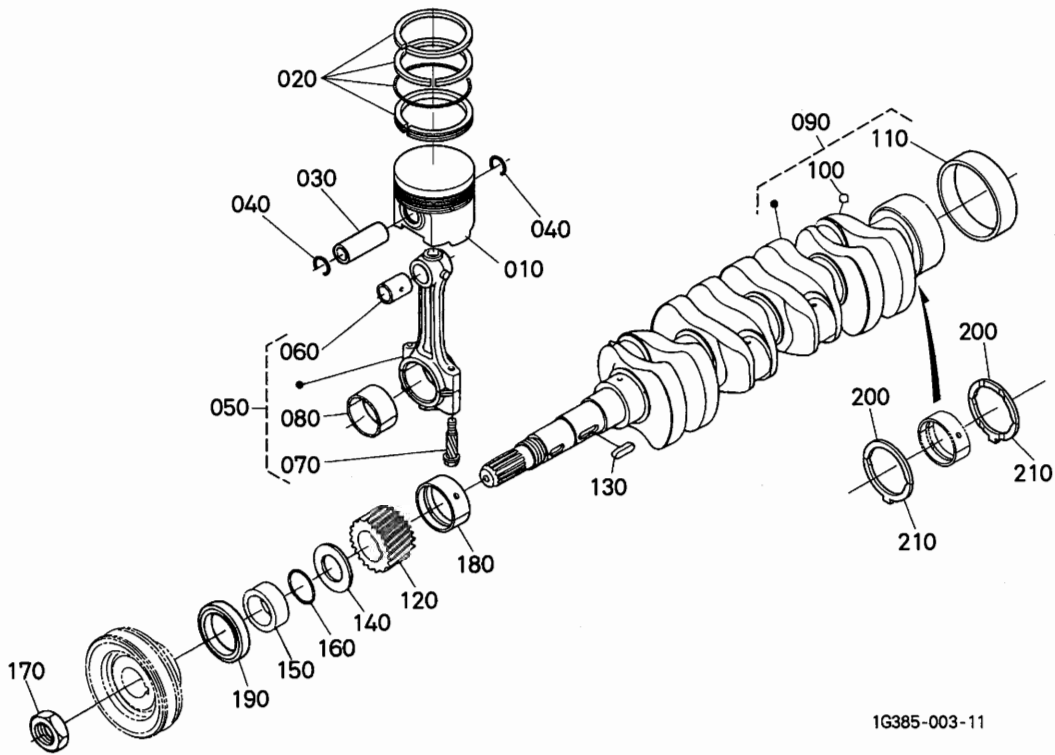

A:V2203-E2B-CRCH-2

図番 REF. No.	品番 PART No.	部品名称	PART NAME	数量 Q'TY/S.No.		互換性 I.C.	備考 REMARKS
				A	B		
210	1A091-2398-0	サイドメタル (2,04)	METAL, SIDE	2	-		+0.40mm

↔ Interchangeable; ≠ not interchangeable; ← new for old; → old for new

0103

フライホイール
FLYWHEEL

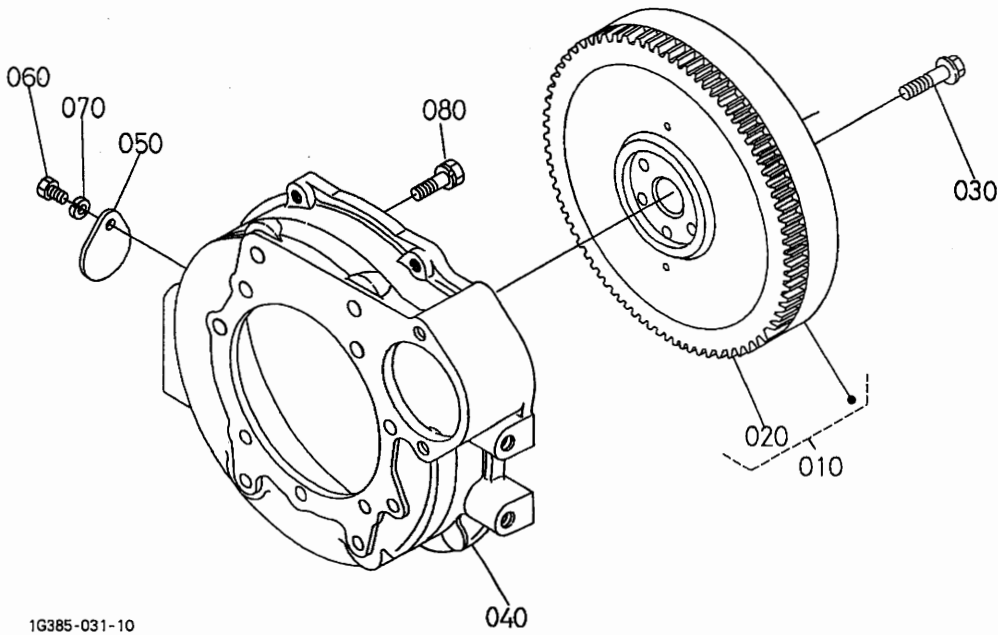

1G385-031-10

A:V2203-E2B-CRCH-2

図番 REF. No.	品番 PART No.	部品名称	PART NAME	数量 Q'TY/S. No.		互換性 I.C.	備考 REMARKS
				A	B		
010	E8120-2501-0	フライホイール, コンブ	COMP. FLYWHEEL	1	-		
020	15221-6382-0	リングギヤ	GEAR, RING	1	-		
030	15471-2516-2	フライホイールボルト	BOLT, FLYWHEEL	6	-		
040	15607-0461-0	フライホイールハウジング	HOUSING, FLYWHEEL	1	-		
050	31220-1417-0	タイミングプレートカバー	COVER	1	-		
060	01153-50812	ボルト	BOLT	1	-		
070	04512-60080	バネワッシャー	WASHER, SPRING	1	-		
080	16427-9101-0	ボルト (ハウジング, フライホイール)	BOLT	11	-		

↔ Interchangeable; ≠ not interchangeable; ← new for old; → old for new

0105

フューエルカム軸・ガバナ軸
FUEL CAMSHAFT AND GOVERNOR SHAFT

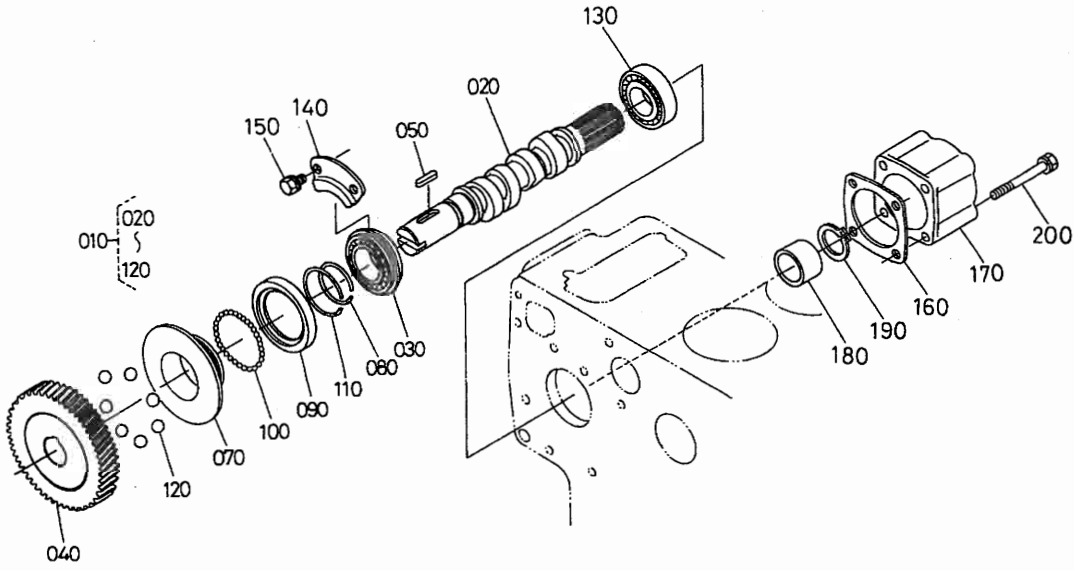

1G610-006-12

A:V2203-E2B-CRCH-2

図番 REF. No.	品番 PART No.	部品名称	PART NAME	数量 Q'TY/S. No.		互換性 I.C.	備考 REMARKS
				A	B		
010	19077-1602-0	フエ-エルカムシクアツシ	ASSY CAMSHAFT, FUEL	1	-		
020	19077-1617-3	フューエルカムシク	CAMSHAFT, FUEL	1	-		
030	08153-06205	ボ-ルベアリング	BEARING, BALL	1	-		
040	16415-5115-0	ギヤ(インジエクションポンプ)	GEAR, INJECTION PUMP	1	-		
050	05712-00525	フェザキ-	KEY, FEATHER	1	-		
060	----	ブランク	BLANK	-	-		
070	15611-5545-0	ガバナスリーブ	SLEEVE, GOVERNOR	1	-		
080	15221-5547-0	ガバナスリーブサークリップ	CIR-CLIP, GOV. SLEEVE	1	-		
090	15611-5569-0	ケース(ガバナボール)	CASE, GOVERNOR BALL	1	-		
100	07715-03205	ボ-ル	BALL	39	-		
110	15221-5574-0	ガバナボールケースサークリップ	CIR-CLIP	1	-		
120	07715-00403	ボ-ル	BALL	7	-		
130	19077-9730-0	ボ-ルベアリング	BEARING, BALL	1	-		
140	15221-1632-0	フューエルカムシクストツバ	STOPPER, FUEL C/SHAFT	1	-		
150	01123-60814	ボルト	BOLT	2	-		
160	1A051-1622-0	ガasket	GASKET	1	-		
170	15225-1621-4	フューエルカムシクカバー	COVER, FUEL CAMSHAFT	1	-		
180	19222-1619-0	カラー	COLLAR	1	-		
190	15471-9536-0	シクサークリップ	CIR CLIP, EXTERNAL	1	-		
200	01123-50865	ボルト	BOLT	4	-		

↔ Interchangeable; ≠ not interchangeable; ← new for old; → old for new

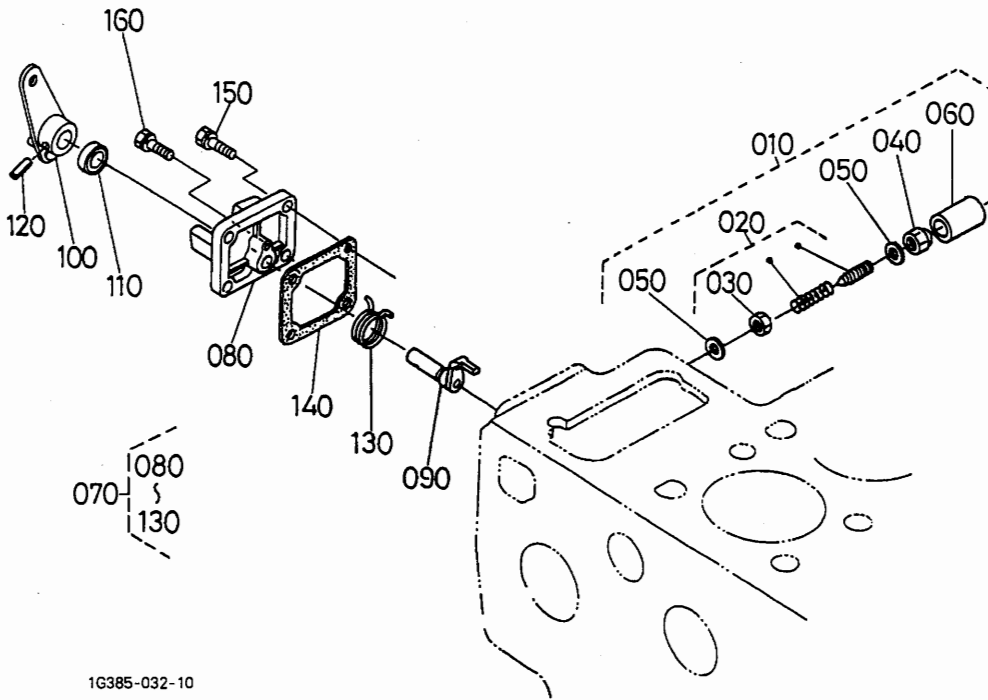

1G385-032-10

A:V2203-E2B-CRCH-2

図番 REF. No.	品番 PART No.	部品名称	PART NAME	数量 Q'TY/S.No.		互換性 I.C.	備考 REMARKS
				A	B		
010	15521-5409-0	セイケンソウチ (アイドリング)	APPARATUS, IDLING	1	-		
020	15521-5410-3	ボルト, アツシ (チヨウセイ)	ASSY BOLT, ADJUSTMENT	1	-		
030	15401-9201-0	ナツト	NUT	1	-		
040	15521-9233-0	フクロナツト	NUT	1	-		
050	15021-3366-0	パツキン	GASKET	2	-		
060	15521-5427-0	キャツプ	CAP	1	-		
070	17331-5770-5	レバ- , アツシ (エンジンストップ)	ASSY LEVER, ENG. STOP	1	-		
080	15471-5165-2	インジェクションポンプカバー	COVER, INJECTION PUMP	1	-		
090	17331-5774-0	シャフト (レバ-)	SHAFT, LEVER	1	-		
100	17331-5772-0	エンジンストップレバ-	LEVER, ENGINE STOP	1	-		
110	16691-5798-0	オイルシール	SEAL, OIL	1	-		
120	05411-00420	スプリングピン	PIN, SPRING	1	-		
130	15471-5792-0	モトシスプリング	SPRING, RETURN	1	-		
140	1A021-5166-0	ガスケット (ポンプカバー)	GASKET, PUMP COVER	1	-		
150	01023-50618	ボルト	BOLT	1	-		
160	01023-50622	ボルト	BOLT	3	-		

↔ Interchangeable; ≠ not interchangeable; ← new for old; → old for new

0201

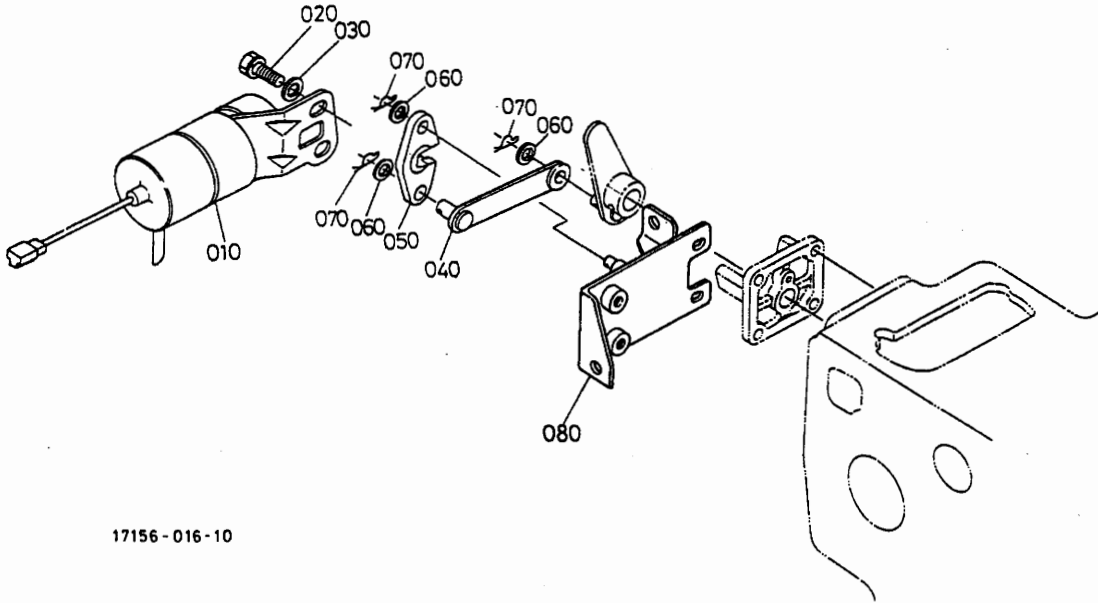
停止ソレノイド
STOP SOLENOID

17156 - 016 - 10

A:V2203-E2B-CRCH-2

図番 REF. No.	品番 PART No.	部品名称	PART NAME	数量 Q'TY/S.No.		互換性 I.C.	備考 REMARKS
				A	B		
010	15471-6001-0	停止ソレノイド	SOLENOID, STOP	1	-		
020	01123-60816	ボルト	BOLT	2	-		
030	04012-50080	フラザガネ	WASHER, PLAIN	2	-		
040	17331-6015-0	停止レバ - 1	LEVER, STOP	1	-		
050	15471-6016-2	停止レバ - 2	LEVER, STOP	1	-		
060	04012-50060	フラザガネ	WASHER, PLAIN	3	-		
070	05525-60600	スナップピン	PIN, SNAP	3	-		
080	17315-6011-4	ソレノイドサポート	SUPPORT, SOLENOID	1	-		

↔ Interchangeable; ≠ not interchangeable; ← new for old; → old for new

0202

燃料噴射ポンプ INJECTION PUMP

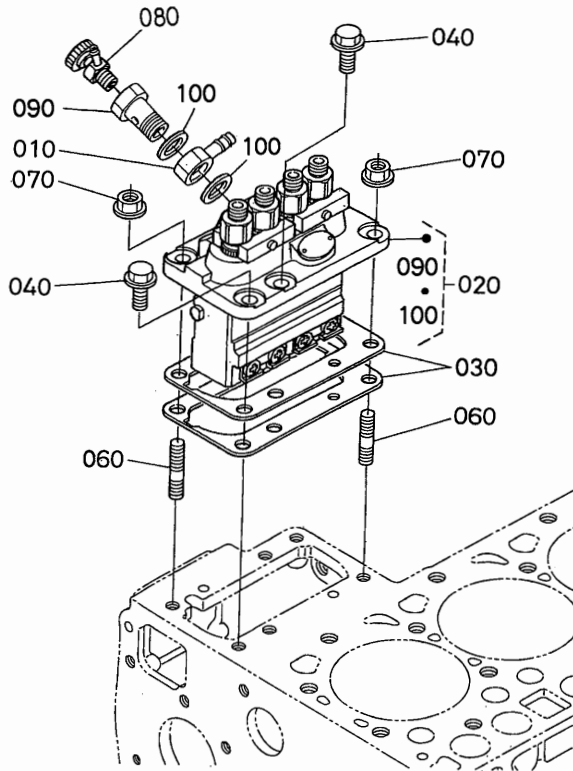

1G385-004-11

A:V2203-E2B-CRCH-2

図番 REF. No.	品番 PART No.	部品名称	PART NAME	数量 QTY/S. No.		互換性 I.C.	備考 REMARKS
				A	B		
010	15401-9569-0	アイコンツギテ	JOINT, EYE	1	-		
020	1G762-5101-0	インジェクションポンプ, アツシ	ASSY PUMP, INJECTION	1	-		
030	19077-5209-2	シム (INJ. ホンプ, .020)	SHIM, INJECTION PUMP	1	-		0.20mm
030	19077-5211-3	シム (INJ. ホンプ, .025)	SHIM, INJECTION PUMP	1	-		0.25mm
030	19077-5212-3	シム (INJ. ホンプ, .030)	SHIM, INJECTION PUMP	1	-		0.30mm
040	01754-50820	フランジボルト	BOLT, FLANGE	4	-		
050	----	ブランク	BLANK	-	-		
060	15221-9153-0	スタット	STUD	2	-		
070	02751-50080	フランジナット	NUT, FLANGE	2	-		
080	14311-6050-4	ジェットスタートコックアツシ	ASSY COCK, JET START	1	-		
090	15471-5132-0	ホロ-スクリュー	SCREW, HOLLOW	1	-		
100	15401-9665-0	パッキン	GASKET	2	-		

↔ Interchangeable; ≠ not interchangeable; ← new for old; → old for new

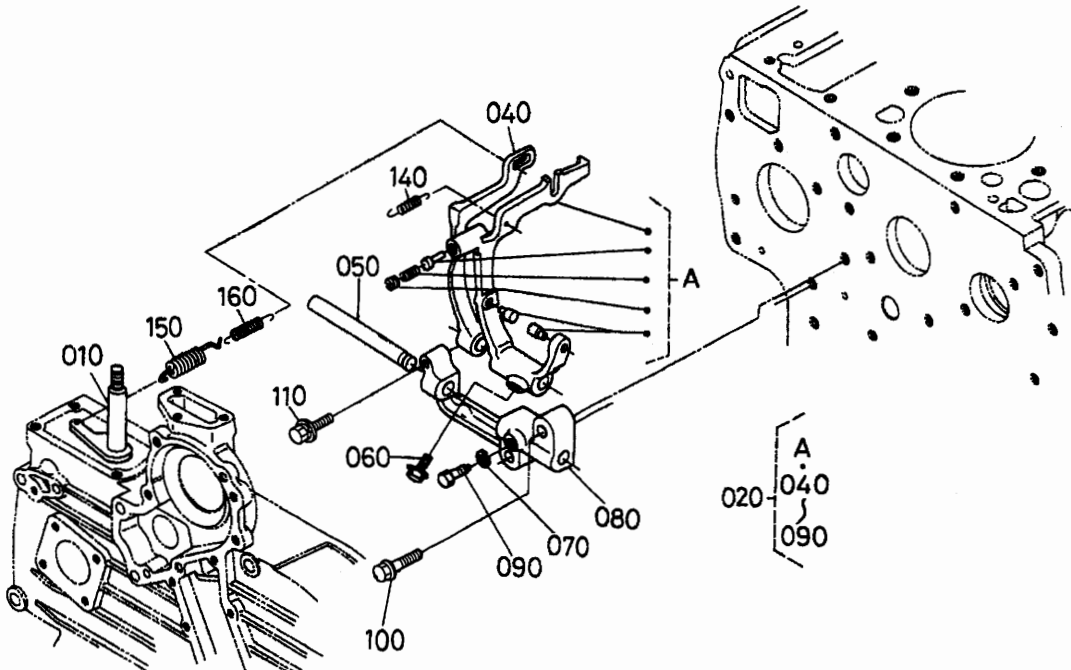

16617-009-12

A: V2203-E2B-CRCH-2

図番 REF. No.	品番 PART No.	部品名称	PART NAME	数量 QTY/S. No.		互換性 I. C.	備考 REMARKS
				A	B		
010	15601-5602-0	ガバナレバ-コンパ	COMP. LEVER, GOVERNOR	1	-		
020	19077-5605-0	フォークレバ-アツシ	ASSY LEVER, FORK	1	-		
030	----	ブランク	BLANK	-	-		
040	17331-5613-0	レバ- (2, フォーク)	LEVER, FORK	1	-		
050	1G911-5615-0	シャフト (フォークレバ-)	SHAFT, FORK LEVER	1	-		
060	01754-50618	フランジホルト	BOLT, FLANGE	1	-		
070	04512-60060	バネサガネ	WASHER, SPRING	1	-		
080	15221-5623-0	フォークレバ-ホルダ	HOLDER, FORK LEVER	1	-		
090	15221-6641-0	ボルト	BOLT	1	-		
100	01754-50830	フランジホルト	BOLT, FLANGE	2	-		
110	01025-50630	ボルト	BOLT	1	-		
120	----	ブランク	BLANK	-	-		
130	----	ブランク	BLANK	-	-		
140	15611-5648-0	スタートスプリング	SPRING, START	1	-		
150	19077-5641-2	スプリング	SPRING	1	-		
160	16415-5642-0	ガバナスプリング 2	SPRING, GOVERNOR	1	-		

↔ Interchangeable; ≠ not interchangeable; ← new for old; → old for new

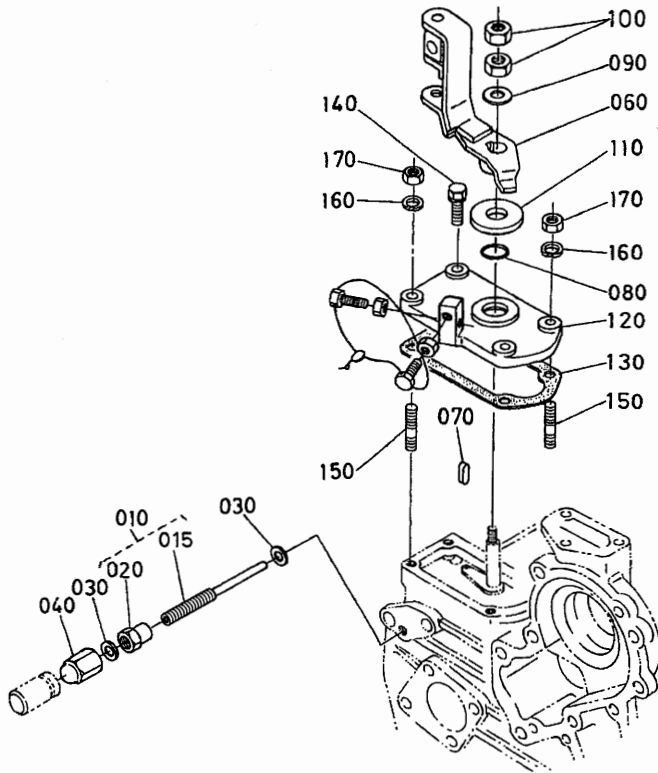

17290-015-11

A:V2203-E2B-CRCH-2

図番 REF. No.	品番 PART No.	部品名称	PART NAME	数量 Q'TY/S.No.		互換性 I.C.	備考 REMARKS
				A	B		
010	1A021-5435-0	ボルト,アツシ(チヨウセイ)	ASSY BOLT, ADJUSTMENT	1	-		
015	1A021-5412-0	ボルト(チヨウセイ)	BOLT, ADJUSTING	1	-		
020	15601-9201-2	ナツト	NUT	1	-		
030	15601-9665-0	ハツケン	GASKET	2	-		
040	15841-1462-0	フクロナツト	NUT	1	-		
050	----	ブランク	BLANK	-	-		
060	1K368-5715-0	ソク'チヨウセイレバ'	LEVER, SPEED CONTROL	1	-		
070	05712-00408	フエザ'キ	KEY, FEATHER	1	-		
080	04817-00120	Oリング	O RING	1	-		
090	04013-60080	ヒラザガネ	WASHER, PLAIN	1	-		
100	02112-50080	ナツト	NUT	2	-		
110	15521-5724-0	カラ	COLLAR	1	-		
120	15521-5711-5	プレート(ソク'チヨウセイ)	PLATE, SPEED CONTROL	1	-		
130	1E147-5721-0	ガスケット(プレート)	GASKET, PLATE	1	-		
140	01023-50620	ボルト	BOLT	2	-		
150	15221-8821-0	スタツト'	STUD	2	-		
160	04512-60060	ハ'ネザガネ	WASHER, SPRING	2	-		
170	02056-50060	ナツト	NUT	2	-		

0206

ノズルホルダ・グロープラグ
NOZZLE HOLDER AND GLOW PLUG

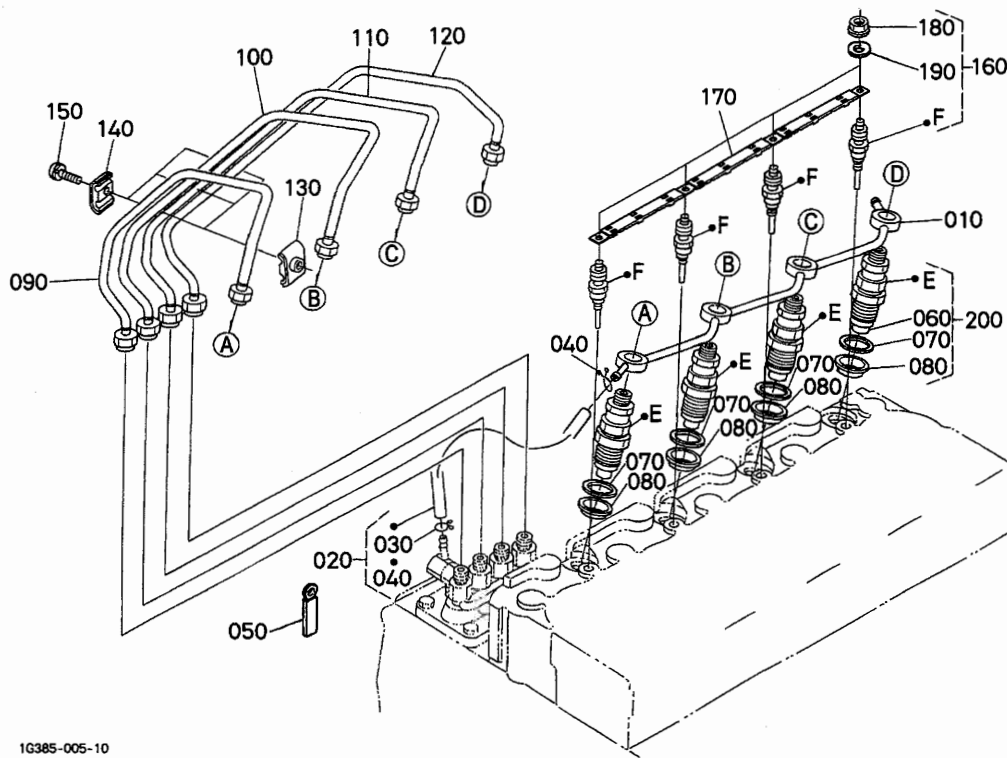

1G385-005-10

A:V2203-E2B-CRCH-2

図番 REF. No.	品番 PART No.	部品名称	PART NAME	数量 QTY/S. No.		互換性 I. C.	備考 REMARKS
				A	B		
010	16454-4250-2	パイプ, アツシ (オーバフロー)	ASSY PIPE, OVER FLOW	1	-		
020	17331-4250-0	オーバフローパイプアツシ	ASSY PIPE, OVER FLOW	1	-		
030	14971-4275-0	パイプクリップ	CLIP, PIPE	1	-		
040	10244-4232-0	パイプクリップ	CLIP, PIPE	1	-		
050	15241-6758-0	コードクランプ (6.5-38)	CLAMP, CORD	1	-		
060	16454-5361-0	ノズルピース	PIECE, NOZZLE	4	-		
070	15841-5362-2	パッキン	GASKET	4	-		
080	19077-5365-0	ヒートシール	SEAL, HEAT	4	-		
090	19077-5371-4	パイプ (インジェクション,1)	PIPE, INJECTION	1	-		
100	19077-5372-3	パイプ (インジェクション,2)	PIPE, INJECTION	1	-		
110	19077-5373-3	パイプ (インジェクション,3)	PIPE, INJECTION	1	-		
120	19077-5374-3	パイプ (インジェクション,4)	PIPE, INJECTION	1	-		
130	15841-5385-0	パイプクランプ1	CLAMP, PIPE	3	-		
140	15841-5386-0	パイプクランプ2	CLAMP, PIPE	3	-		
150	03024-50520	サガネツキコネジ	SCREW, WITH WASHER	3	-		
160	19077-6551-0	グロープラグ	GLOW PLUG	4	-		
170	1G778-6556-0	コード (グロープラグ)	CORD, GLOW PLUG	1	-		
180	02761-50040	フランジナット	NUT, FLANGE	4	-		
190	04013-60040	ヒラサガネ	WASHER, PLAIN	4	-		
200	16454-5390-0	ノズルホルダキット	KIT HOLDER, NOZZLE	4	-		

↔ Interchangeable; ≠ not interchangeable; ← new for old; → old for new

0300

燃料フィルタ FUEL FILTER

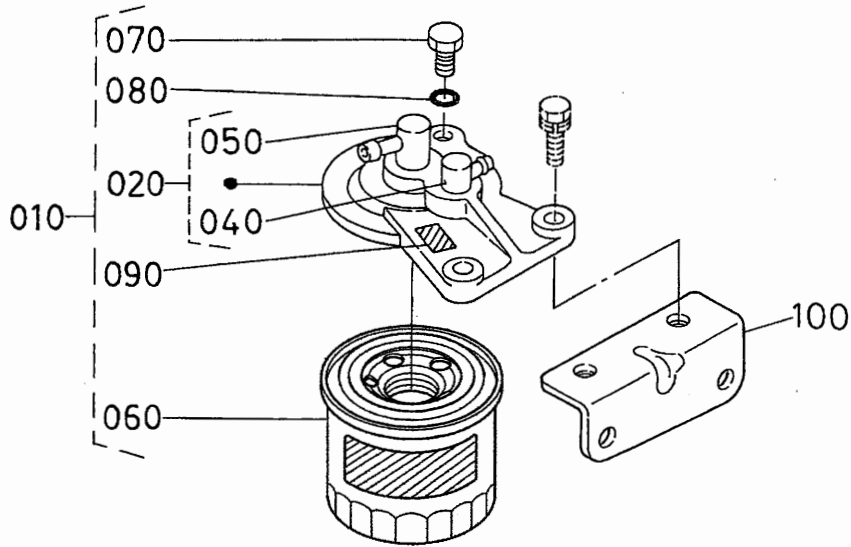

17290-016-12

A: V2203-E2B-CRCH-2

図番 REF. No.	品番 PART No.	部品名称	PART NAME	数量 Q'TY/S. No.		互換性 I. C.	備考 REMARKS
				A	B		
010	15224-4301-0	フューエルフィルタアツシ	ASSY FILTER, FUEL	1	-		
020	15224-4320-0	フィルタカバーアツシ	ASSY COVER, FILTER	1	-		
030	----	ブランク	BLANK	-	-		
040	15108-4361-0	パイプツギテ1	JOINT, PIPE	1	-		
050	15108-4378-0	パイプツギテ2	JOINT, PIPE	1	-		
060	15221-4317-0	フィルタエレメント	ELEMENT, FILTER	1	-		
070	19222-4328-0	フィルタエアークリプラグ	PLUG, FILTER BREATHER	1	-		
080	15108-4329-0	Oリング	O RING	1	-		
090	15224-8776-0	ケイシキマーク	MARK, FORM	1	-		
100	16414-4343-0	ホルダ (フューエルフィルタ)	HOLDER, FUEL FILTER	1	-		

↔ Interchangeable; ≠ not interchangeable; ← new for old; → old for new

オルタネータ分解
ALTERNATOR (COMPONENT PARTS)

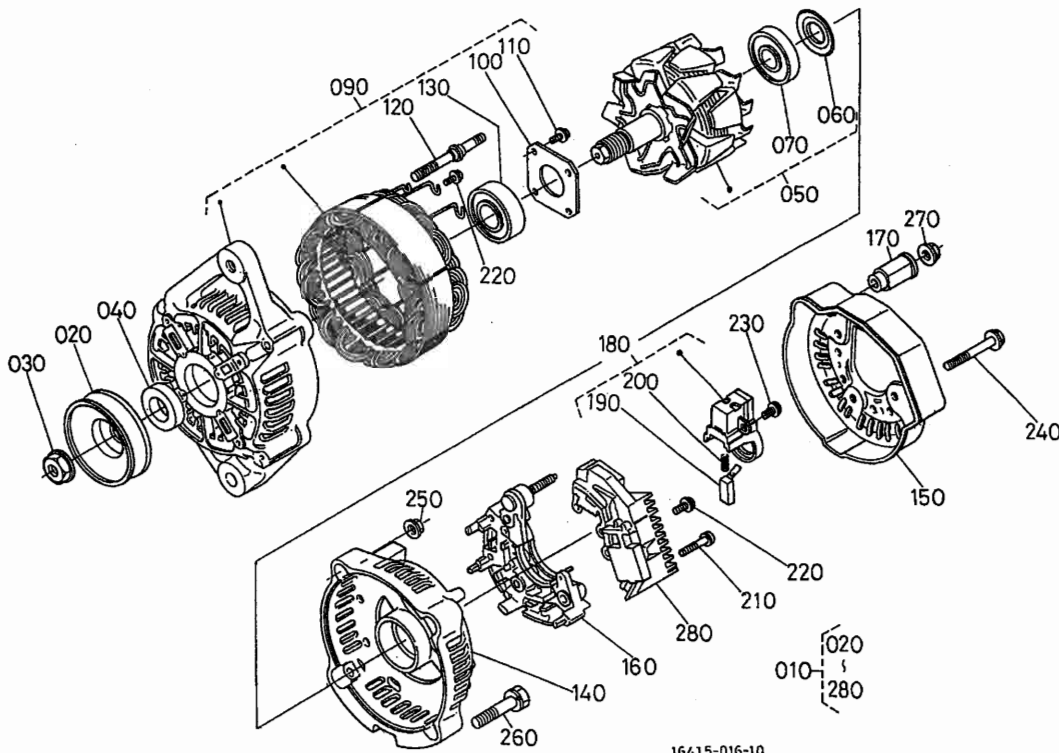

A:V2203-E2B-CRCH-2

図番 REF. No.	品番 PART No.	部品名称	PART NAME	数量 Q'TY/S.No.		互換性 I.C.	備考 REMARKS
				A	B		
010	16427-6401-2	オルタネータアツ	ASSY ALTERNATOR	1	-		
020	16427-6411-0	プーリ(オルタネータ)	PULLEY, ALTERNATOR	1	-		
030	15881-9201-0	ナツ	NUT	1	-		
040	15881-6415-0	カラー	COLLAR	1	-		
050	66436-6404-0	ロータ	ROTOR	1	-		
060	15881-6480-0	ベアリングカバー	COVER, BEARING	1	-		
070	16652-6477-0	ボールベアリング	BEARING, BALL	1	-		
080	----	ブランク	BLANK	-	-		
090	16427-6402-0	フレーム(ドライブエンド)	FRAME, DRIVE END	1	-		
100	15881-6471-0	リテーナプレート	PLATE, RETAINER	1	-		
110	15881-9301-0	マルコネジ	SCREW, ROUND HEAD	4	-		
120	15881-6426-0	スルーボルト	BOLT, THROUGH	2	-		
130	16652-6478-0	ボールベアリング	BEARING, BALL	1	-		
140	16241-6406-0	エンドフレーム	FRAME, END	1	-		
150	16231-6423-0	カバー(エンド)	COVER, END	1	-		
160	16231-6485-0	レクチファイヤアツ	ASSY RECTIFIER	1	-		
170	16241-6490-0	インシュレーションブッシュ	BUSH, INSULATION	1	-		
180	16652-6431-0	ブラシホルダ	HOLDER, BRUSH	1	-		
190	15881-6409-0	ブラシ	BRUSH	2	-		
200	15881-6433-0	ブラシスプリング	SPRING, BRUSH	2	-		
210	15881-9302-0	マルコネジ	SCREW, ROUND HEAD	2	-		
220	15881-9303-0	マルコネジ	SCREW, ROUND HEAD	6	-		
230	15881-9304-0	マルコネジ	SCREW, ROUND HEAD	1	-		
240	15881-9104-0	ボルト	BOLT	3	-		
250	15881-9202-0	ナツ	NUT	2	-		
260	15881-9105-0	ボルト	BOLT	2	-		
270	14182-9203-0	ナツ	NUT	1	-		
280	1K531-6460-2	レギュレータアツ	ASSY REGULATOR	1	-		

↔ Interchangeable; ≠ not interchangeable; ← new for old; → old for new

0404

スタータ STARTER

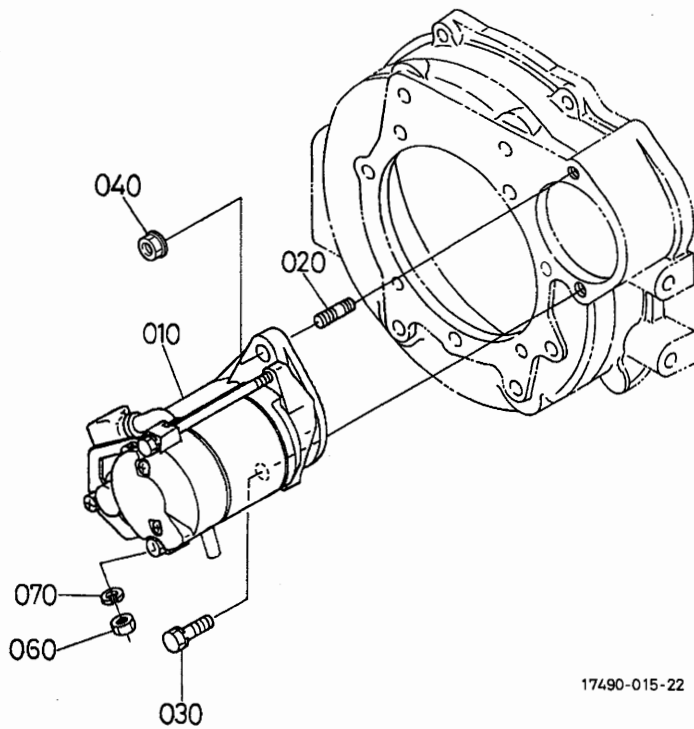

17490-015-22

A:V2203-E2B-CRCH-2

図番 REF. No.	品番 PART No.	部品名称	PART NAME	数量 QTY/S. No.		互換性 I. C.	備考 REMARKS
				A	B		
010	15461-6301-0	スタータアツシ	ASSY STARTER	1	-		12V 1.4kW
020	01517-51028	スタッド	STUD	1	-		
030	01133-51030	ボルト	BOLT	1	-		
040	02771-60100	フランジナット	NUT, FLANGE	1	-		
050	----	ブランク	BLANK	-	-		
060	02114-50080	ナット	NUT	1	-		
070	04512-60080	ハネザガネ	WASHER, SPRING	1	-		

↔ interchangeable; ≠ not interchangeable; ← new for old; → old for new

スタータ分解
STARTER (COMPONENT PARTS)

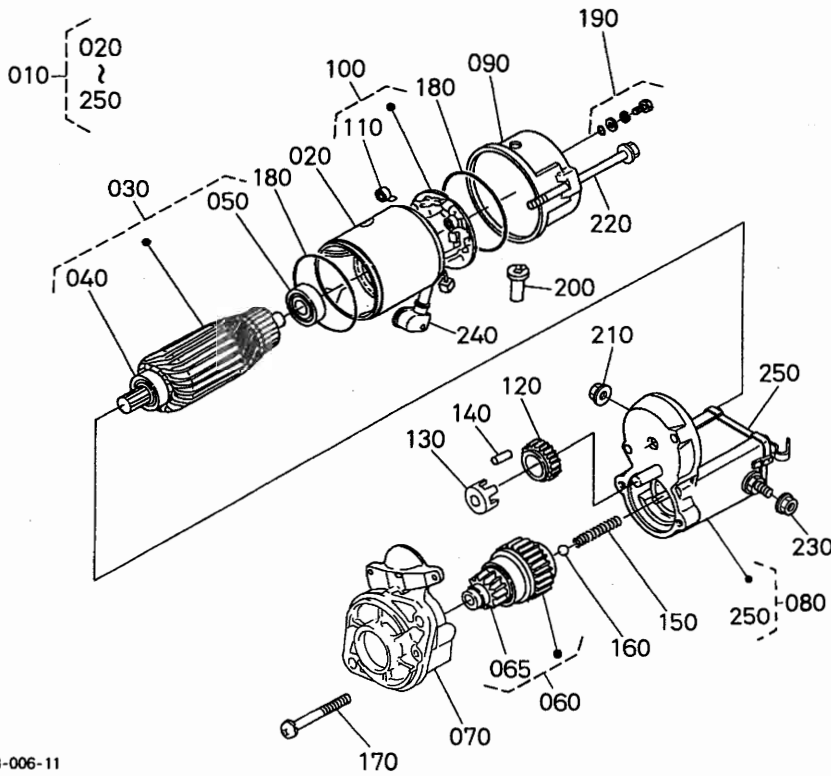

16468-006-11

A:V2203-E2B-CRCH-2

図番 REF. No.	品番 PART No.	部品名称	PART NAME	数量 Q'TY/S.No.		互換性 I.C.	備考 REMARKS
				A	B		
010	15461-6301-0	スタータアツシ	ASSY STARTER	1	-		
020	11197-6308-0	ヨークアツシ	ASSY YOKE	1	-		
030	11197-6307-0	アーマチュア, アツシ	ASSY ARMATURE	1	-		
040	11460-6350-0	ベアリング	BEARING	1	-		
050	11460-6353-0	ベアリング	BEARING	1	-		
060	17341-6304-0	クラッチ (オーバランニング)	CLUTCH, OVER RUNNING	1	-		
065	17381-6328-0	ピニオン	PINION, BEVEL	1	-		
070	17341-6303-0	フレーム (ドライブエンド)	FRAME, DRIVE END	1	-		
080	11173-6302-0	スイッチアツシ (マグネチック)	ASSY SWITCH, MAGNETIC	1	-		
090	17341-6320-0	フレーム (エンド)	FRAME, END	1	-		
100	11197-6338-0	ホルダ, アツシ (ブラシ)	ASSY HOLDER, BRUSH	1	-		
110	15401-6339-0	ブラシスプリング	SPRING, BRUSH	4	-		
120	11460-6327-0	ギヤ (2)	GEAR	1	-		
130	11460-6311-0	リテーナ	RETAINER	1	-		
140	19212-6310-0	ローラ	ROLLER	5	-		
150	11460-6312-0	スプリング	SPRING	1	-		
160	19212-9713-0	ボール	BALL	1	-		
170	11460-9331-0	ボルト	BOLT	2	-		
180	15511-9666-0	Oリング	O RING	2	-		
190	15511-6376-0	ボルトアツシ	ASSY BOLT	2	-		
200	16285-6357-0	パイプ (ドレイン)	PIPE, DRAIN	1	-		
210	16285-9201-0	ナット (ヘキサゴン)	NUT, HEXAGON	1	-		
220	11197-6332-0	ボルト	BOLT	2	-		
230	13963-9201-0	ナットヘキサゴン	NUT, HEXAGON	1	-		
240	11173-6313-0	カバー (ターミナル)	COVER, TERMINAL	1	-		
250	16285-9805-0	カバー, アツシ (スタータ, マグネ	ASSY COVER	1	-		

↔ Interchangeable; ≠ not interchangeable; ← new for old; → old for new

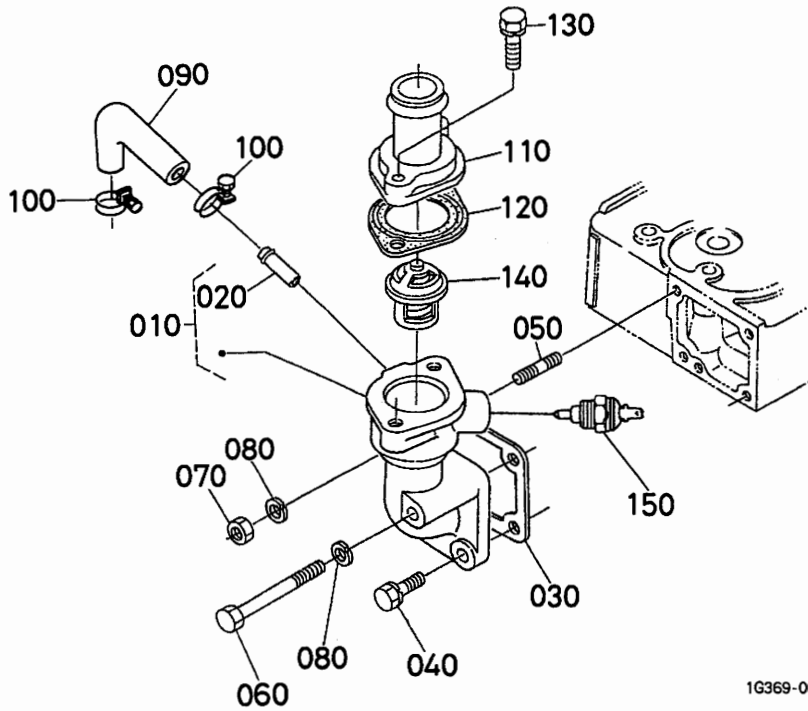

A:V2203-E2B-CRCH-2

図番 REF. No.	品番 PART No.	部品名称	PART NAME	数量 Q'TY/S.No.		互換性 I.C.	備考 REMARKS
				A	B		
010	15192-7270-2	ウォーターフランジ'コンブ'	COMP. FLANGE, WATER	1	-		
020	17331-7334-2	パイプ' (1, ウォ-リター-ン)	PIPE, WATER RETURN	1	-		
030	1A021-7292-0	ガスケット' (ウォーターフランジ')	GASKET, WATER FLANGE	1	-		
040	01123-50820	ボ-ルト	BOLT	2	-		
050	15221-9153-0	スタ-ット'	STUD	1	-		
060	01153-50870	ボ-ルト	BOLT	1	-		
070	02156-50080	ナ-ット	NUT	1	-		
080	04512-60080	ハネ'サ'ガネ	WASHER, SPRING	2	-		
090	1G369-7334-0	ホ-ス' (ウォ-リター-ン, 2)	PIPE, WATER RETURN	1	-		
100	15109-7336-0	パイプ'バンド'	BAND, PIPE	2	-		
110	15321-7326-0	サ-モスタ-ットカバ-	COVER, THERMOSTAT	1	-		
120	16221-7327-0	ガスケット' (サ-モスタ-ット, NA)	GASKET, THERMOSTAT	1	-		
130	01123-50835	ボ-ルト	BOLT	2	-		
140	19434-7301-4	サ-モスタ-ットア-ッシ	ASSY THERMOSTAT	1	-		
150	51601-3767-0	サ-モスイツチ	SWITCH, THERMOMETER	1	-		

0501

ウォーターポンプ
WATER PUMP

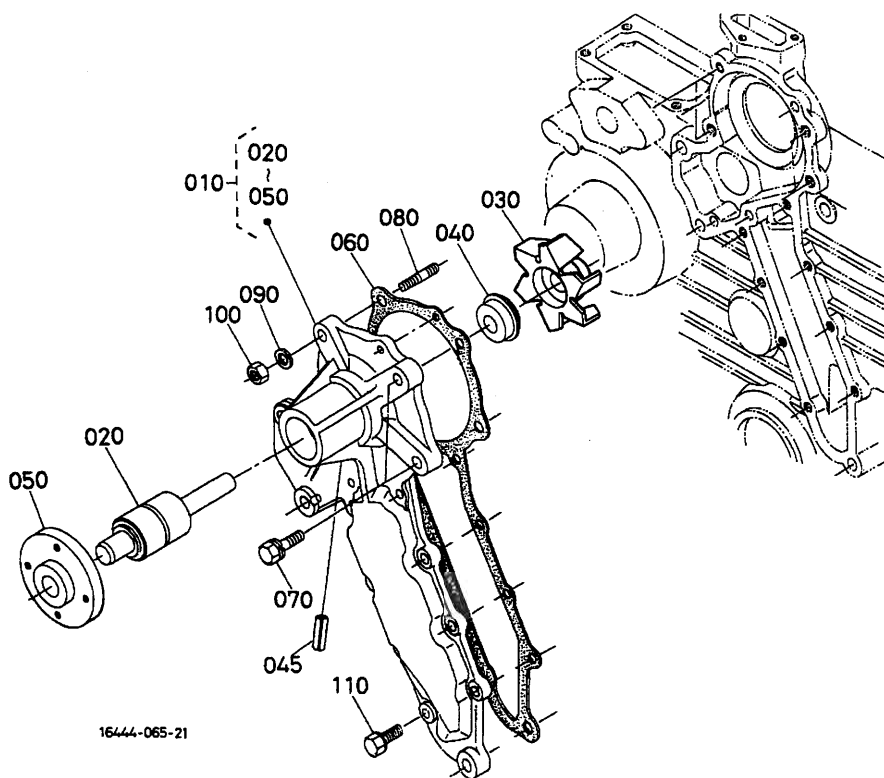

16444-065-21

A:V2203-E2B-CRCH-2

図番 REF. No.	品番 PART No.	部品名称	PART NAME	数量 Q'TY/S.No.		互換性 I.C.	備考 REMARKS
				A	B		
010	15521-7303-5	ポンプ, アツシ (ウオータ)	ASSY PUMP, WATER	1	-		
020	15521-7355-0	ベアリング	BEARING	1	-		
030	1A021-7351-0	インペラ (ウオータポンプ)	IMPELLER, WATER PUMP	1	-		
040	16661-7305-0	メカニカルシール, アツシ	ASSY SEAL, MECHANICAL	1	-		
045	1E017-3365-0	スプリングピン	PIN, SPRING	1	-		
050	1A021-7352-0	フランジ (ウオータポンプシャフト)	FLANGE, W/PUMP SHAFT	1	-		
060	15766-7343-0	パッキン (ウオータポンプ) NA	GASKET, WATER PUMP	1	-		
070	01123-50828	ボルト	BOLT	2	-		
080	01518-50822	スタット	STUD	2	-		
090	04512-60080	ハネザガネ	WASHER, SPRING	2	-		
100	02156-50080	ナット	NUT	2	-		
110	01023-50618	ボルト	BOLT	8	-		

↔ Interchangeable; ≠ not interchangeable; ← new for old; → old for new

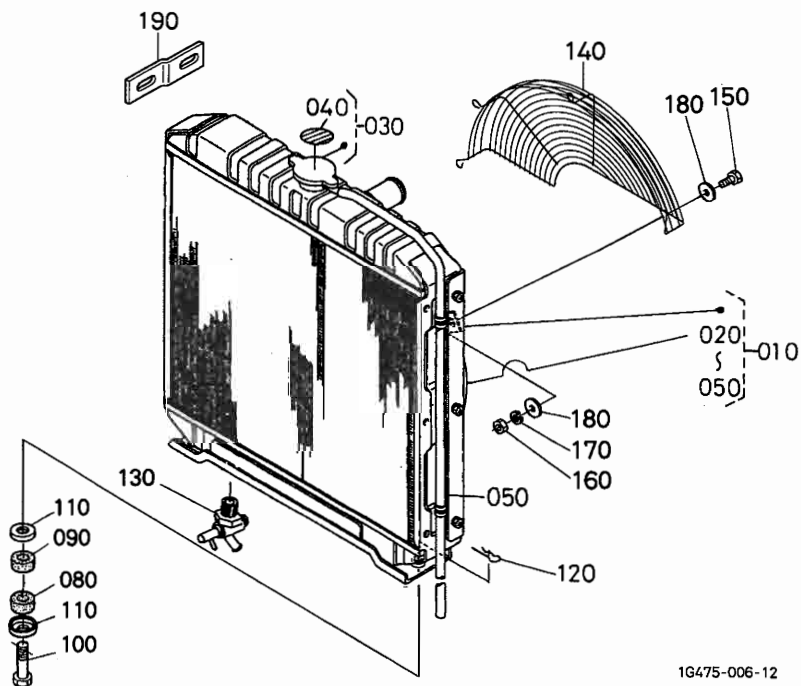

1G475-006-12

A:V2203-E2B-CRCH-2

図番 REF. No.	品番 PART No.	部品名称	PART NAME	数量 QTY/S. No.		互換性 I. C.	備考 REMARKS
				A	B		
010	16662-7206-0	ラジエータアツツ	ASSY RADIATOR	1	-		
020	16662-7233-0	ファンシールド	SHROUD, FAN	1	-		
030	15272-7202-0	キャップアツツ	ASSY CAP	1	-		
040	19077-8724-0	ラベル(コーション)	LABEL, CAUTION	1	-		
050	15701-7271-0	ウォーターオーバーパイプ	PIPE, WATER OVER FLOW	1	-		
060	----	ブランク	BLANK	-	-		
070	----	ブランク	BLANK	-	-		
080	15111-7218-0	クッション	CUSHION	2	-		
090	15111-7219-0	クッション	CUSHION	2	-		
100	15108-7238-0	ボルト	BOLT	2	-		
110	15111-7220-0	ザガネ	WASHER	4	-		
120	05515-61000	スナップピン	PIN, SNAP	2	-		
130	15575-7310-0	ドレインコック	COCK, DRAIN	1	-		
140	1G975-7412-0	ファンカバー	COVER, FAN	1	-		
150	01053-50614	ボルト	BOLT	5	-		
160	02056-50060	ナット	NUT	5	-		
170	04512-60060	バネザガネ	WASHER, SPRING	5	-		
180	04014-50060	ヒラザガネ	WASHER, PLAIN	10	-		
190	16677-7455-0	ステー	STAY	1	-		

↔ Interchangeable; ≠ not interchangeable; ← new for old; → old for new

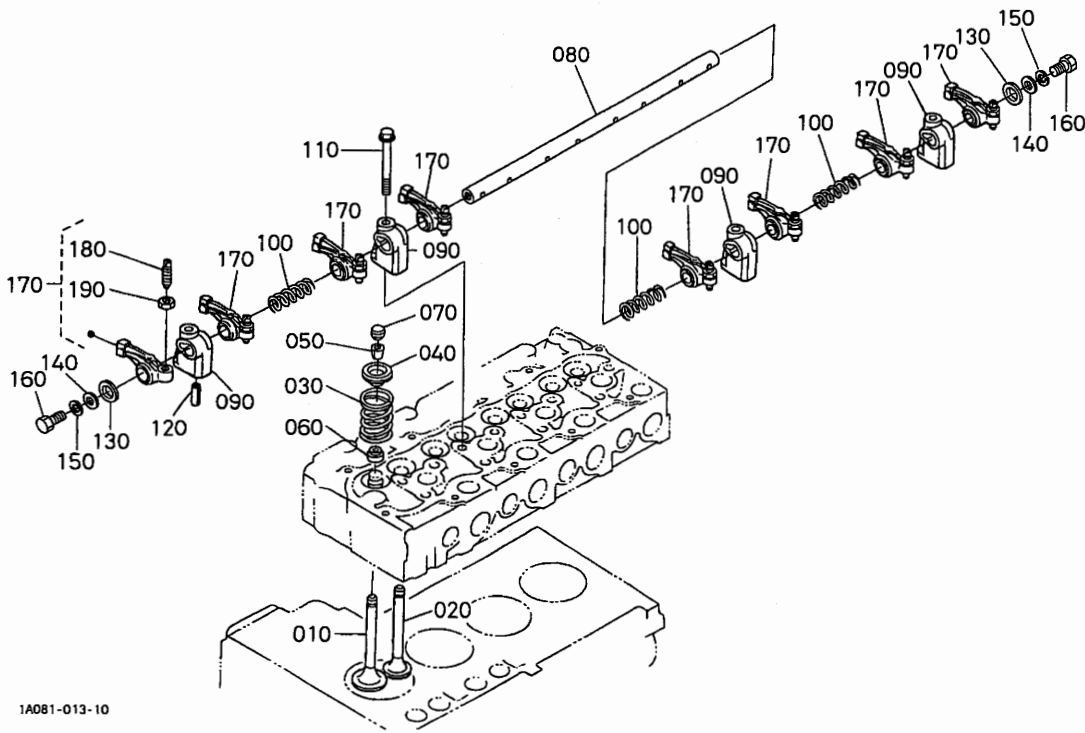

1A081-013-10

A:V2203-E2B-CRCH-2

図番 REF. No.	品番 PART No.	部品名称	PART NAME	数量 Q'TY/S. No.		互換性 I. C.	備考 REMARKS
				A	B		
010	16415-1311-0	バルブ (インレット)	VALVE, INLET	4	-		
020	16415-1312-0	バルブ (エキゾースト)	VALVE, EXHAUST	4	-		
030	15221-1324-0	バルブスプリング	SPRING, VALVE	8	-		
040	15221-1333-0	バルブスプリングリテーナ	RETAINER, VALVE SP.	8	-		
050	15221-1398-0	コレット (2ケ一セット)	COLLET, VALVE SPRING	8	-		SET
060	15221-1315-3	シール (バルブステム)	SEAL, VALVE STEM	8	-		
070	15221-1328-0	キャップ (バルブ)	CAP, VALVE	8	-		
080	1A091-1426-0	シャフト (ロッカアーム)	SHAFT, ROCKER ARM	1	-		
090	15221-1435-3	ブラケット (ロッカアーム)	BRACKET, ROCKER ARM	4	-		
100	15221-1431-0	ロッカアームスプリング	SPRING, ROCKER ARM	3	-		
110	01754-50855	フランジボルト	BOLT, FLANGE	4	-		
120	05411-00528	スプリングピン	PIN, SPRING	1	-		
130	15221-1443-0	ロッカアームジクザガネ	WASHER, R-ARM. SHAFT	2	-		
140	04013-60080	ヒラザガネ	WASHER, PLAIN	2	-		
150	04512-60080	バネザガネ	WASHER, SPRING	2	-		
160	01153-50812	ボルト	BOLT	2	-		
170	15621-1403-0	ロッカアームアッシ	ASSY ROCKER ARM	8	-		
180	15521-1423-0	チヨウセイネジ	SCREW, ADJUSTING	8	-		
190	15021-1424-0	ナット	NUT	8	-		

↔ Interchangeable; ≠ not interchangeable; ← new for old; → old for new

0605

マフラ
MUFFLER

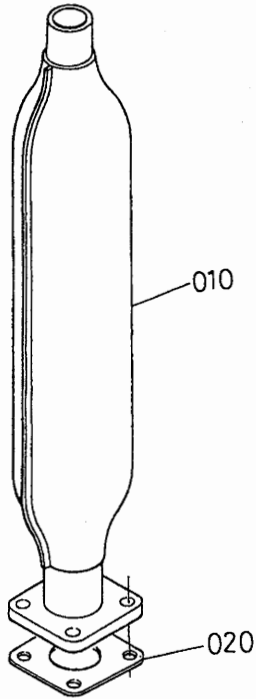

19399-038-10

A:V2203-E2B-CRCH-2

図番 REF. No.	品番 PART No.	部品名称	PART NAME	数量 Q'TY/S. No.		互換性 I. C.	備考 REMARKS
				A	B		
010	19077-1211-0	マフラ	MUFFLER	1	-		
020	T0070-1642-0	ガスケット(マフラ)	GASKET, MUFFLER	2	-		

↔ Interchangeable; ≠ not interchangeable; ← new for old; → old for new

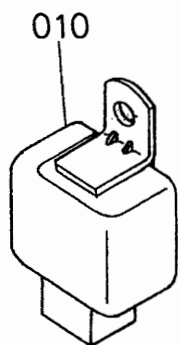

1E013 - 031-10

A: V2203-E2B-CRCH-2

図番 REF. No.	品番 PART No.	部 品 名 称	PART NAME	数 量 Q'TY/S. No.		互換性 I. C.	備 考 REMARKS
				A	B		
010	T0070-3141-0	タイマ(キーストップ)	TIMER, KEY STOP	1	-		

↔ Interchangeable; ≠ not interchangeable; ← new for old; → old for new

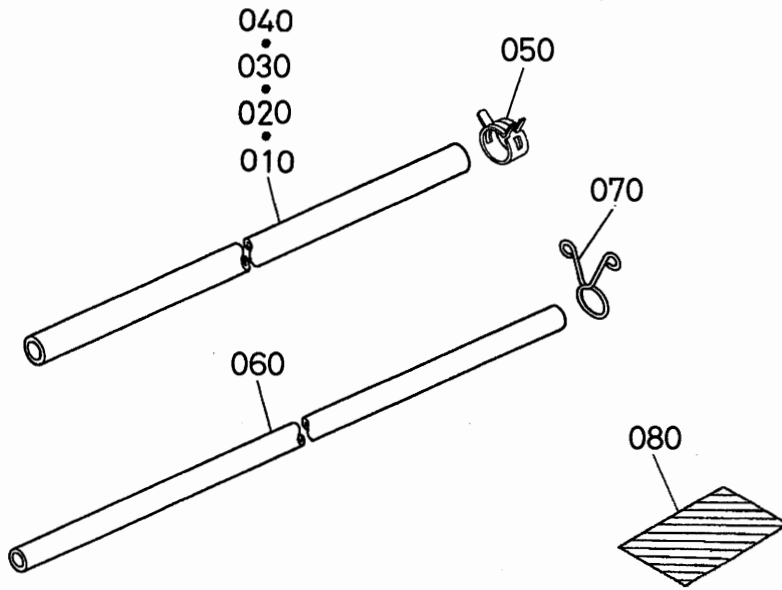

1G313-061-20

A:V2203-E2B-CRCH-2

図番 REF. No.	品番 PART No.	部品名称	PART NAME	数量 Q'TY/S. No.		互換性 I. C.	備考 REMARKS
				A	B		
010	09661-70700	フューエルチューブ	TUBE, FUEL	1	-		φ7.3 × φ12.5 × 700L
020	09661-70280	フューエルチューブ	TUBE, FUEL	1	-		φ7.3 × φ12.5 × 280L
030	09661-70600	フューエルチューブ	TUBE, FUEL	1	-		φ7.3 × φ12.5 × 600L
040	09661-70800	フューエルチューブ	TUBE, FUEL	1	-		φ7.3 × φ12.5 × 800L
050	14911-4275-0	パイプクランプ	CLIP, PIPE	8	-		
060	09661-40700	フューエルパイプ	TUBE, FUEL	1	-		φ4 × φ8 × 700L
070	14971-4275-0	パイプクランプ	CLIP, PIPE	2	-		
080	T0180-4957-0	ラベル(ファン, チユウイ)	LABEL, FAN CAUTION	1	-		

↔ Interchangeable; ≠ not interchangeable; ← new for old; → old for new

