



Robin Engine

Model EY28

筑水キャニコム殿向

PARTS CATALOG

Spec. No. EY280B71950

ご注文の際は部品番号の前にZRをご記入下さい。

 **富士重工業株式会社**
FUJI HEAVY INDUSTRIES LTD.

ISSUE EMD-EP5917
ISSUE DATE 2003.7

Table of abbreviations/略語一覧

ABBREVIATIONS/略語	DESCRIPTION	説明
A	AMPERE	アンペア
AC	AIR CLEANER	エアクリーナ
AY	ASSEMBLY	アッセンブリ
B	BREADTH	幅
BB	BALL BEARING	ボールベアリング
CD	CENTER DISTANCE	中心間距離
CP	COMPLETE	コンプリート
CY	CYLINDER	シリンダ
D	DIAMETER	内径、外径、中心径
EX	EXPORT	輸出
EX	EXHAUST	排気
FIG	FIGURE	フィギュア (図解)
FR	FRONT	前側
H	HEIGHT	高さ
HZ	HERTZ	ヘルツ
IN	INCH	インチ
IN	INTAKE	吸入
L	LITER	リットル
L	LENGTH	長さ
LH	LEFT HAND	左側
MG	MAGNETIC	マグネチック
N	NUMBER	数、巻数
N R Y	NEW ROBIN YELLOW	新ロビン色
OS	OIL SENSOR	オイルセンサ
O. S.	OVER SIZE	オーバーサイズ
P	PITCH	ピッチ
PD	PITCH DIAMETER	中心径
PTO	POWER TAKE OFF	動力取出し
REF	REFERENCE	レファレンス (照合)
RH	RIGHT HAND	右側
RR	REAR	後側
ST	STARTER MOTOR	スターターモータ
STD	STANDARD	標準
SW	SPRING WASHER	スプリングワッシャ
SW	SWITCH	スイッチ
T	THICKNESS	厚さ
TH	THROTTLE	スロットル
UN	UNIT	ユニット
U. S.	UNDER SIZE	アンダーサイズ
V	VOLTAGE	ボルト
W	WASHER	ワッシャ
W	WATT	ワット
W	WIDTH	幅
W/	WITH	付き
W/O	WITHOUT	無し

目 次

CONTENTS

		FIG.
1	クランクケース CRANKCASE	100
2	クランク, ピストン CRANK, PISTON	200
3	インテーク, エキゾースト INTAKE, EXHAUST	300,310
4	ガバナ, オペレート GOVERNOR, OPERATE	400,420
5	クーリング, スターティング COOLING, STARTING	500,520
6	フューエル, ルーブリカント FUEL LUBRICANT	600,630,640
7	エレクトリック デバイス ELECTRIC DEVICE	700,720
9	アクセサリーズ ACCESSORIES	900

FIG. 100

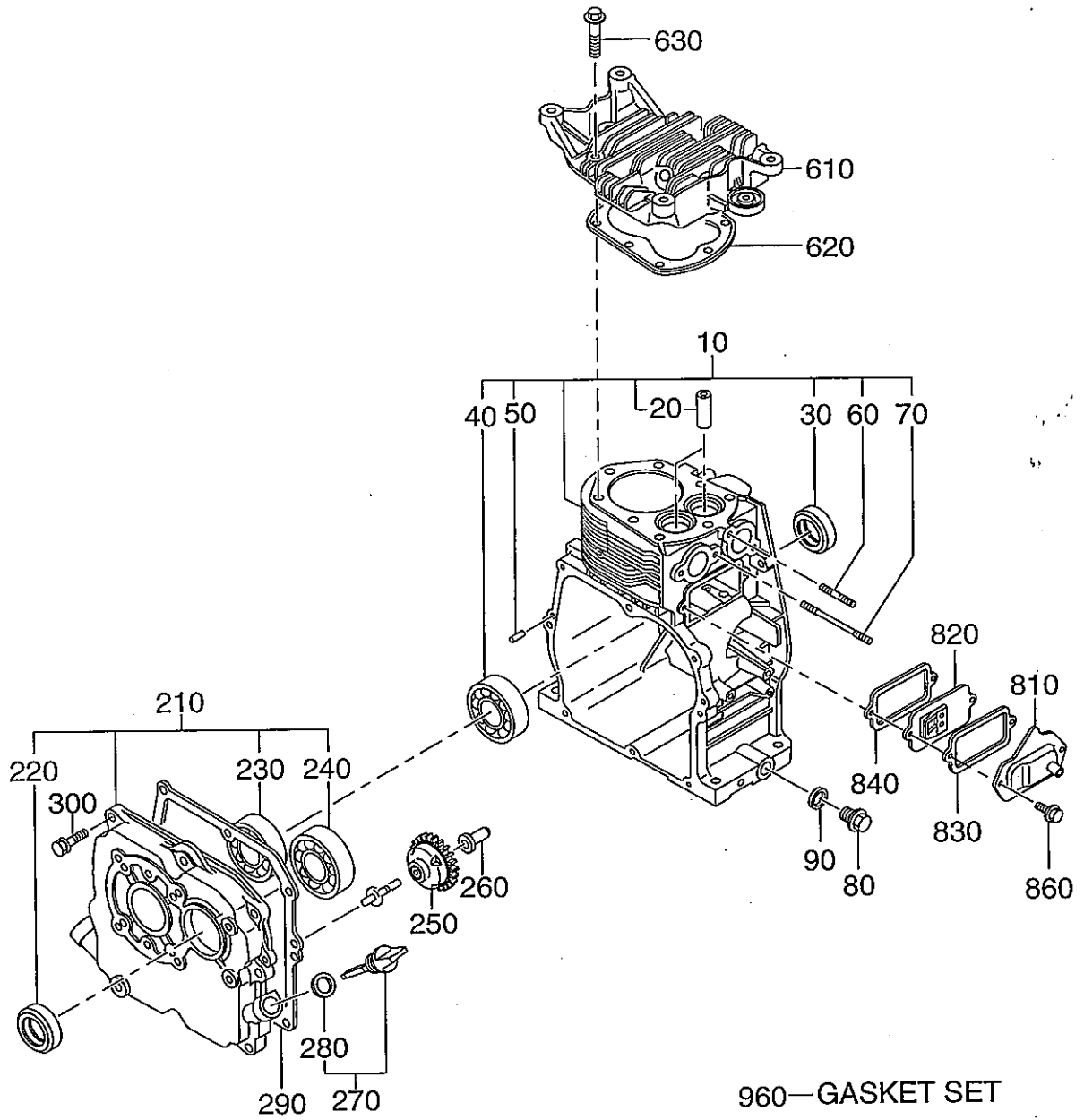

960—GASKET SET

1 クランクケース

CRANK CASE

REF. NO.	部品番号 PART NUMBER	部品名称 PART NAME	個数 QTY	摘要 REMARKS	管理番号 CODE NO. FROM-TO	互換部品番号 INTERCHANGEABLE P/NO.	小売単価 UNIT PRICE	FIG. NO.
10	234-10101-31	クランクケース CP CRANKCASE CP	1	STD	2739-			100
	234-10101-21	クランクケース CP CRANK CASE CP	1	STD	-2738	234-10101-31		100
20	227-14202-03	バルブガイド VALVE GUIDE	2	6.5DX11DX35L	-			100
30	044-03000-30	オイルシール OIL SEAL	1	30DX45DX8B	-			100
40	060-03000-20	ボールベアリング BALL BEARING	1	6206 30DX62DX16B	-	060-03002-20		100
50	031-00600-20	ダウエルピン DOWEL PIN	2	6DX14.5L	-			100
60	010-50802-90	スタッド STUD	2	M8X1.25X30L	-			100
70	010-50601-91	スタッド STUD	2	M6X1.0X88L	-			100
80	040-11400-30	プラグ PLUG	2	M14X1.5X20DX12L	-			100
90	021-11400-20	ガスケット GASKET	2	14.1DX19DX2.3T	-			100
210	234-10901-01	メインベアリングカバー CP MAINBEARING COVER CP	1	B STD	-			100
220	044-03000-30	オイルシール OIL SEAL	1	30DX45DX8B	-			100
230	060-02800-10	ボールベアリング BALL BEARING	1	6228, 28DX58DX16B	-			100
240	060-03000-20	ボールベアリング BALL BEARING	1	6206 30DX62DX16B	-	060-03002-20		100
250	234-45001-01	ガバナギヤ CP GOVERNOR GEAR CP	1		-			100
260	205-41901-03	ガバナスリーブ GOVERNOR SLEEVE	1	6DX9DX16DX26L	-			100
270	282-63601-H1	オイルゲージ CP OIL GAUGE CP	2	M18X1.5, L=59+23	5600-			100
	269-63601-03	オイルゲージ OIL GAUGE	2	M18X1.5, L=59+23	4078-5599			100
	227-63601-03	オイルゲージ OIL GAUGE	2	M18X1.5, L=59+23	-4077			100
280	X21-31600-20	ガスケット GASKET	2	16DX23DX1.2T RUBBER	5600-			100
	021-31600-20	ガスケット GASKET	2	16DX23DX1.2T RUBBER	2648-5599			100
	021-31600-10	ガスケット GASKET	2	16DX23DX1.5T RUBBER	-2647	021-31600-20		100
290	234-16001-03	ガスケット, ベアリングカバー GASKET (BEARING COV)	1	T=0.3	-			100
300	001-14082-80	ボルト & ワasher AY BOLT AND WASHER AY	8		-			100
610	234-13001-23	シリンダヘッド CYLINDER HEAD	1	STD	-			100
620	234-15001-21	ガスケット CP, ヘッド GASKET CP (HEAD)	1	T=1.5	5600-			100
	234-15001-11	ガスケット CP, ヘッド GASKET CP (HEAD)	1	T=1.5	5570-5599			100

FIG. 100

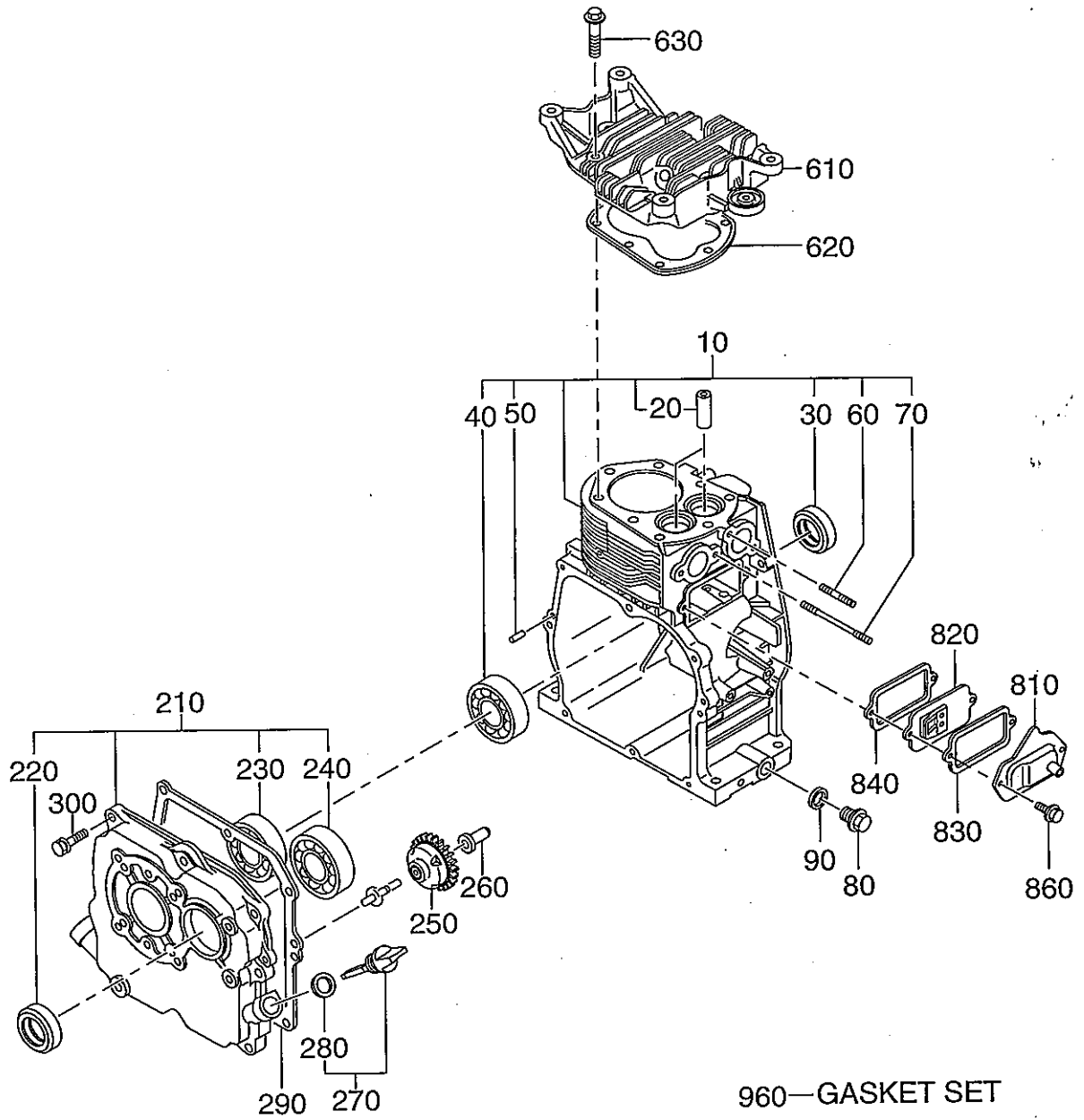
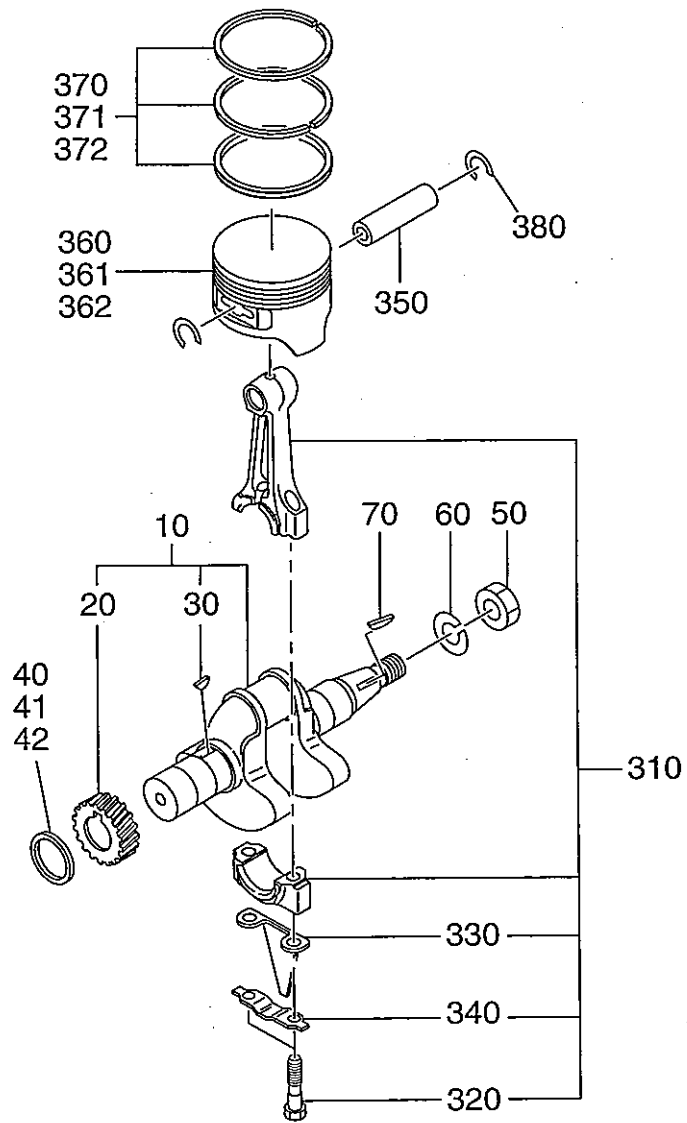

FIG. 200



2 クランク、ピストン

CRANK, PISTON

REF. NO.	部品番号 PART NUMBER	部品名称 PART NAME	個数 QTY	摘要 REMARKS	管理番号 CODE NO. FROM-TO	互換部品番号 INTERCHANGEABLE P/NO.	小売単価 UNIT PRICE	FIG. NO.
10	234-20101-11	クランクシャフト CP CRANK SHAFT CP	1	L=202	1187-			200
	234-20101-01	クランクシャフト CP CRANK SHAFT CP	1	L=202	-1186	234-20101-11		200
20	234-22301-03	クランクシャフトギヤ CRANK SHAFT GEAR	1	28. 2DX50DX21B N=19	-			200
30	032-30300-10	ウッドラフキー WOODRUFF KEY	1	3BX6HX16D	-			200
40	023-02800-10	スペーサ SPACER	1	28. 3DX38DX0. 6T	-			200
41	023-02800-20	スペーサ SPACER	1	28. 3DX38DX0. 8T	-			200
42	023-02800-30	スペーサ SPACER	1	28. 3DX38DX1. 0T	-			200
50	002-18180-00	ナット NUT	1		-			200
60	003-20180-00	スプリングワッシャー SPRING WASHER	1		-			200
70	032-30300-10	ウッドラフキー WOODRUFF KEY	1	3BX6HX16D	-			200
310	234-22551-00	コネクティングロッド AY CONNECTING ROD AY	1	100CDX25B 28D-16D	3196-			200
	234-22501-10	コネクティングロッド AY CONNECTING ROD AY	1	100CDX25B 28D-16D	2770-3195			200
	234-22501-00	コネクティングロッド AY CONNECTING ROD AY	1	100CDX25B 28D-16D	-2769	234-22501-10		200
320	227-23001-13	コネクティングロッドボルト CONNECTING ROD BOLT	2	M7X1. 0X13. 5DX38L	2770-			200
	234-23001-03	コネクティングロッドボルト CONNECTING ROD BOLT	2	M7X1. 0X38L	-2769	227-23001-13		200
330	234-23101-03	オイルスクレーパー OIL SCRAPER	1		-			200
340	234-23201-03	ロッドロックワッシャー ROD ROCK WASHER	1		-2769			200
350	234-23301-03	ピストンピン PISTON PIN	1	16DX10DX56L	-			200
360	234-23411-03	ピストン PISTON	1	STD. (75DX43. 5H)	5600-			200
	234-23401-03	ピストン PISTON	1	STD. (75DX56H)	-5599			200
361	234-23412-03	ピストン PISTON	1	0. 25 O. S. (75DX43. 5H)	5600-			200
	234-23402-03	ピストン PISTON	1	0. 25 O. S. (75DX56H)	-5599			200
362	234-23413-03	ピストン PISTON	1	0. 50 O. S. (75DX43. 5H)	5600-			200
	234-23403-03	ピストン PISTON	1	0. 50 O. S. (75DX56H)	-5599			200
370	234-23501-07	ピストンリングセット PISTON RING SET	1	STD. (75D)	-			200
371	234-23502-07	ピストンリングセット PISTON RING SET	1	0. 25 O. S. (75D)	-			200
372	234-23503-07	ピストンリングセット PISTON RING SET	1	0. 50 O. S. (75D)	-			200

FIG. 200

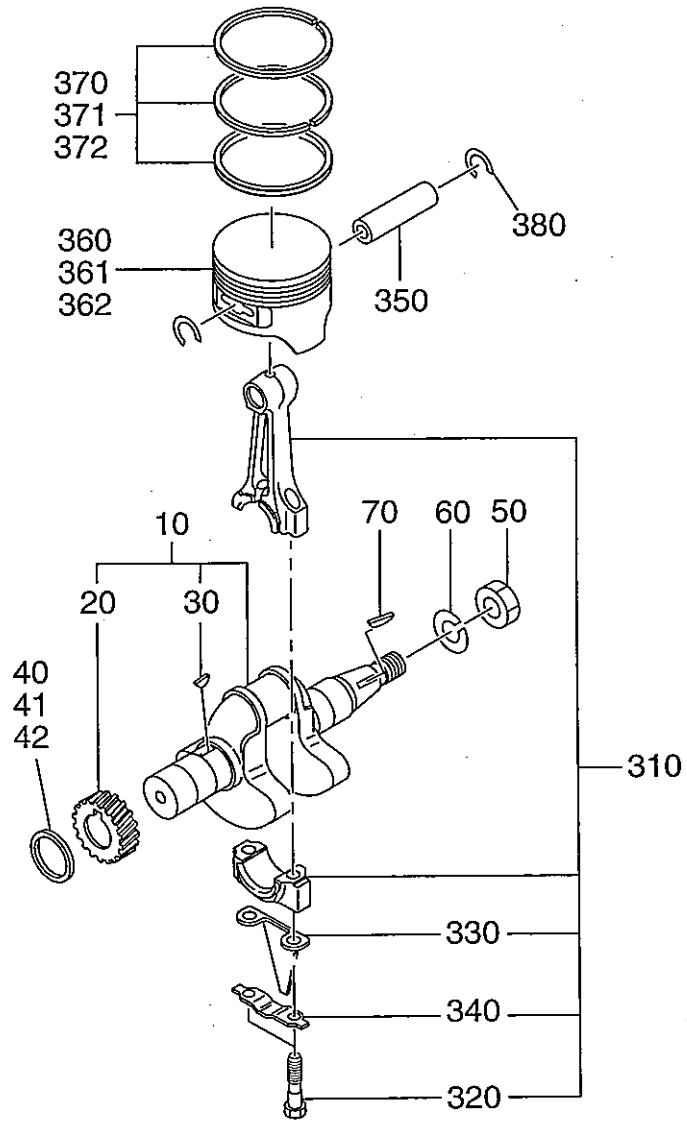
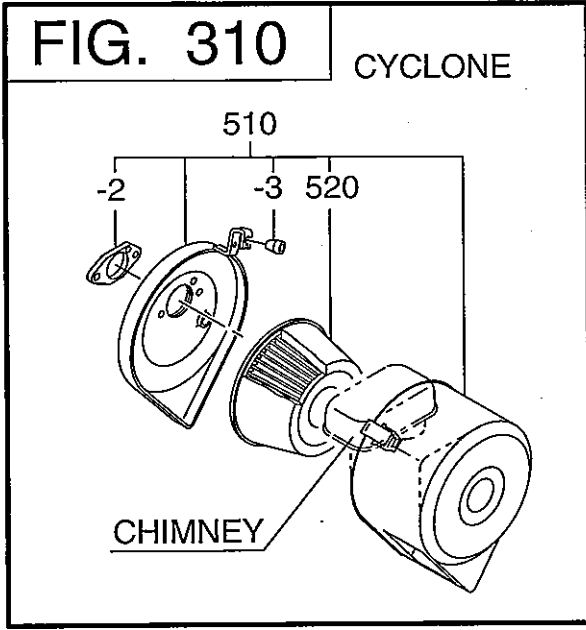
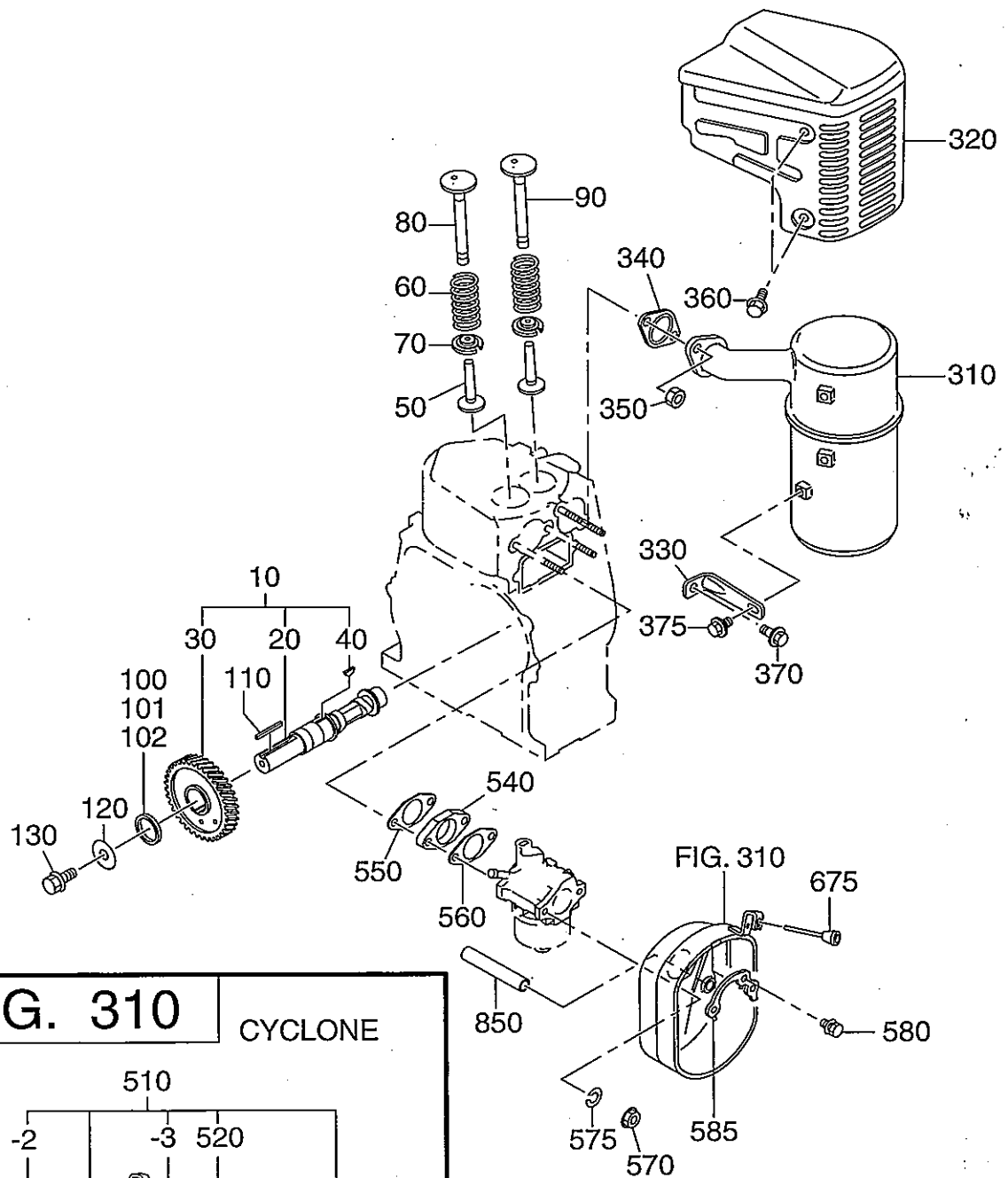

FIG. 300



3 インテーク, エキゾースト

INTAKE, EXHAUST

REF. NO.	部品番号 PART NUMBER	部品名称 PART NAME	個数 QTY	摘要 REMARKS	管理番号 CODE NO. FROM-TO	互換部品番号 INTERCHANGEABLE P/NO.	小売単価 UNIT PRICE	FIG. NO.
10	234-31601-11	カムシャフト CP CAM SHAFT CP	1	L=200 25DX60L	2982-			300
	234-31601-01	カムシャフト CP CAM SHAFT CP	1	L=200 25DX60L	-2981	234-31601-11		300
20	234-31601-13	カムシャフト CAM SHAFT	1	L=200 25DX60L	2982-			300
	234-31601-03	カムシャフト CAMSHAFT	1	L=200 25DX60L	-2981	234-31601-13		300
30	234-33201-03	カムシャフトギヤ CAMSHAFT GEAR	1	30. 2DX96DX21B N=38	-			300
40	032-30300-10	ウッドラフキー WOODRUFF KEY	1	3BX6HX16D	-			300
50	234-33301-03	タペット TAPPET	2	24DX7DX43. 7L	-			300
60	227-33601-03	バルブスプリング VALVE SPRING	2	20DX2. 3DX37L N=8	-			300
70	234-33701-03	スプリングリテーナ SPRING RETAINER	2		-			300
80	234-33401-03	インテークバルブ INTAKE VALVE	1	31. 5DX6. 5DX91. 4L	-			300
90	234-33501-03	エキゾーストバルブ EXHAUST VALVE	1	28. 5DX6. 5DX91. 4L	-			300
100	023-03001-70	スペーサ SPACER	1	30. 3DX40DX0. 6T	-			300
101	023-03001-80	スペーサ SPACER	1	30. 3DX40DX0. 8T	-			300
102	023-03001-90	スペーサ SPACER	1	30. 3DX40DX1. 0T	-			300
110	032-00700-90	キー KEY	1		-			300
120	020-00800-20	ワッシャ WASHER	1	8. 5DX35DX4. 5T	-			300
130	001-13081-60	ボルト & ワッシャ AY BOLT & WASHER AY	1		-			300
310	234-30210-01	マフラー CP MUFFLER CP	1		-			300
320	234-34201-01	マフラーカバー CP MUFFLER COVER CP	1		-			300
330	234-35302-01	マフラーブラケット MUFFLER BRACKET	1		-			300
340	234-35201-21	ガスケット CP, エグゾースト GASKET CP (EXHAUST)	1	T=1. 5 26D 8. 5DX52P	5600-			300
	234-35201-11	ガスケット CP, エグゾースト GASKET CP (EXHAUST)	1	T=1. 5 26D 9DX52P	5570-5599			300
	234-35201-01	ガスケット CP, エグゾースト GASKET CP (EXHAUST)	1	T=1. 5 26D 9DX52P	-5569			300
350	017-00800-30	ナット NUT	2	M8X1. 25X6. 5H	4962-			300
	002-19080-00	ナット NUT	2		-4961			300
360	011-00600-10	フランジボルト FLANGE BOLT	4	M6X1. 0X14DX8L	-			300
370	011-00600-10	フランジボルト FLANGE BOLT	1	M6X1. 0X14DX8L	-			300

FIG. 300

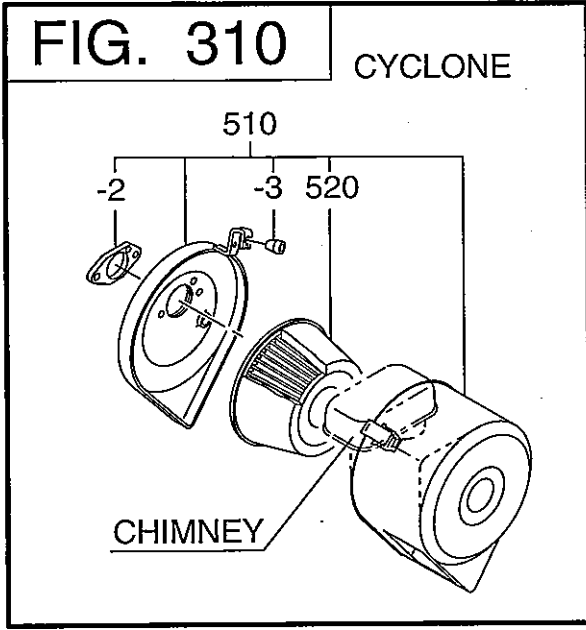
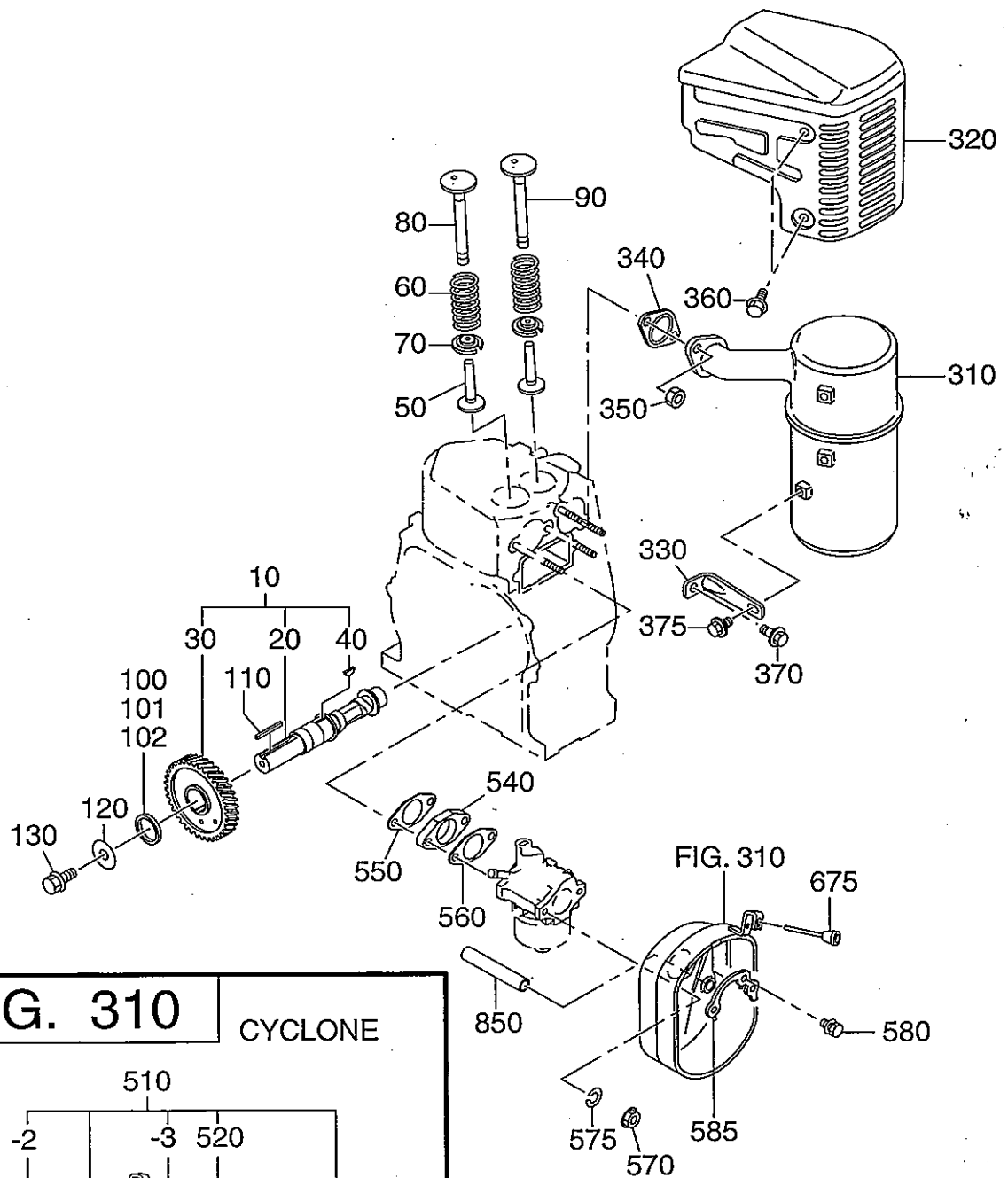

FIG. 400

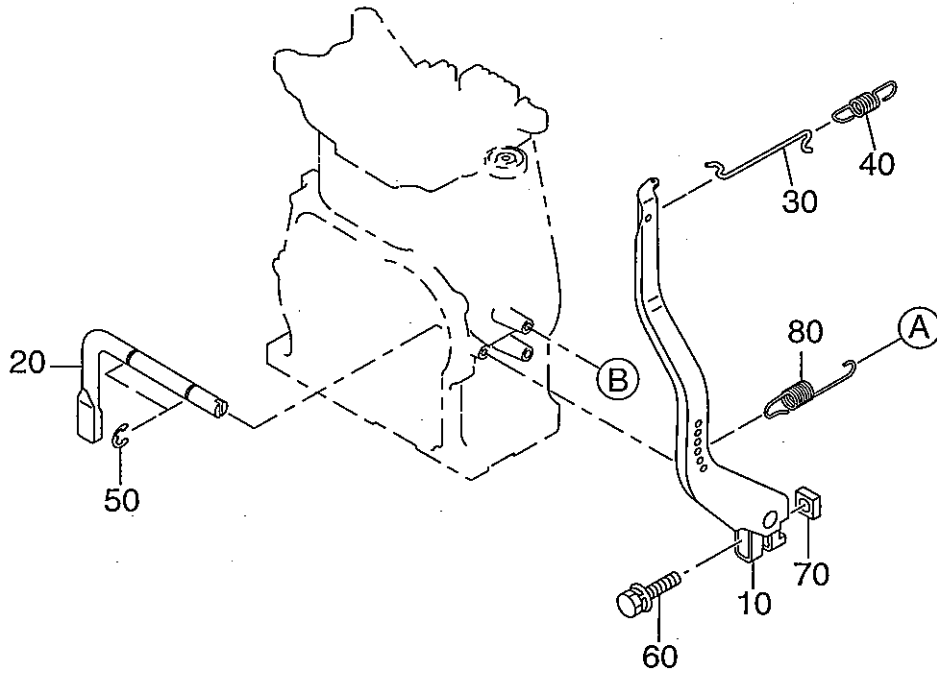

FIG. 420

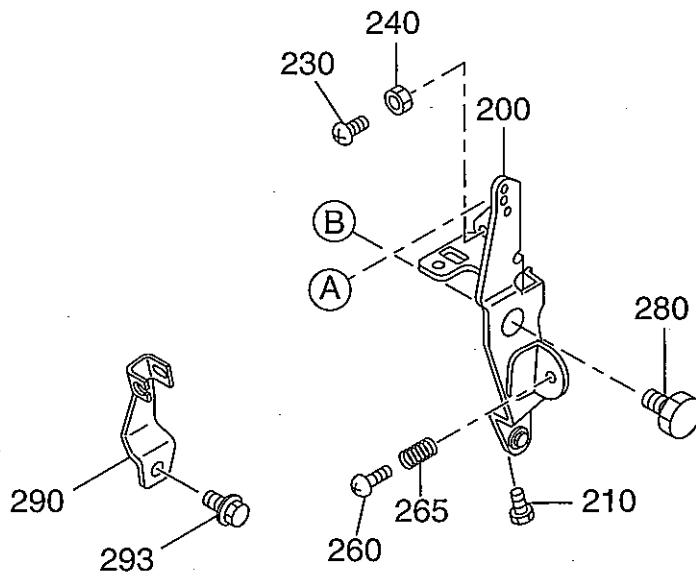

FIG. 500

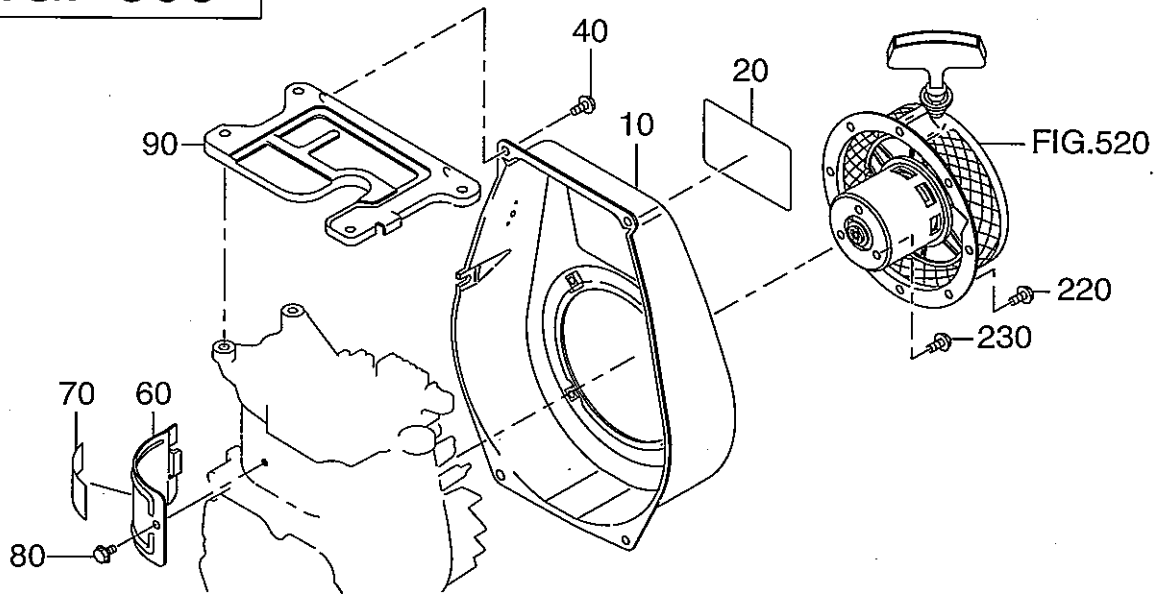
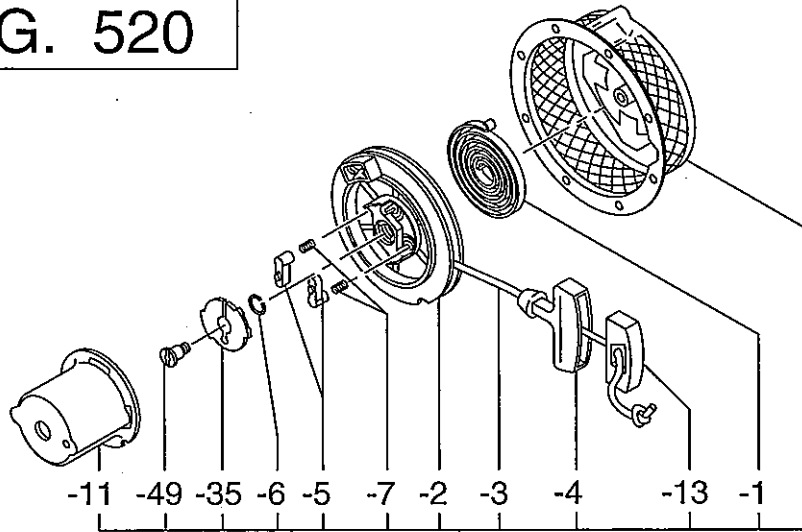
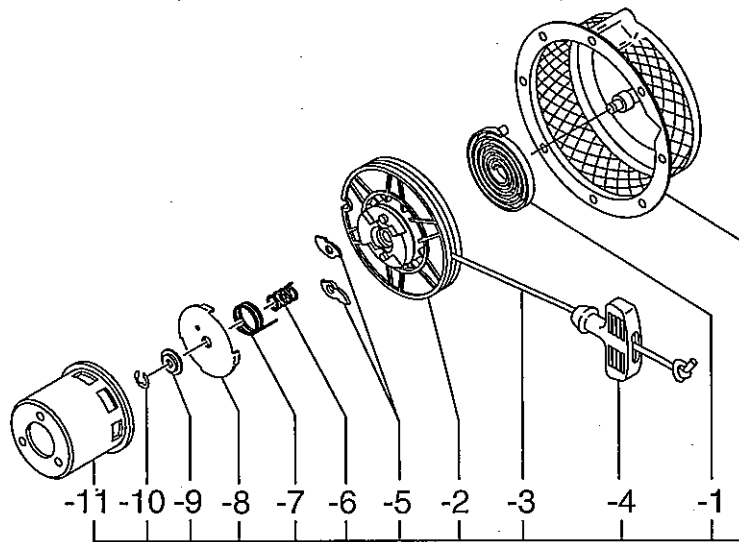

FIG. 520



210 234-50121-00



210 234-50111-00

5 クーリング, スターテイング

COOLING, STARTING

REF. NO.	部品番号 PART NUMBER	部品名称 PART NAME	個数 QTY	摘要 REMARKS	管理番号 CODE NO. FROM-TO	互換部品番号 INTERCHANGEABLE P/NO.	小売単価 UNIT PRICE	FIG. NO.
10	234-52151-06	ブローハウジング CP BLOWER HOUSING CP	1	B SCARLET	-			500
20	073-20040-50	ラベル, トレードマーク(チクスイ) LABEL (CHIKUSUI)	1	50X95	2648-			500
	234-91601-03	ラベル, トレードマーク LABEL (TRADE MARK)	1	50X95	-2647			500
40	011-00600-20	フランジボルト FLANGE BOLT	5	M6X1.0X14DX12L	-			500
60	234-52601-03	シリンダバツフル CYLINDER BAFFLE	1		-			500
70	234-91861-H3	ラベル, エンジンネーム LABEL (ENGINE NAME)	1		5600-			500
	234-91861-03	ラベル, エンジンネーム LABEL (ENGINE NAME)	1		3166-5599			500
	234-91803-03	ラベル, エンジンネーム LABEL (ENGINE NAME)	1		-3165			500
80	011-00600-20	フランジボルト FLANGE BOLT	1	M6X1.0X14DX12L	-			500
90	234-52701-13	ヘッドカバー HEAD COVER	1		4535-			500
	234-52701-03	ヘッドカバー HEAD COVER	1		-4534			500
210	234-50121-00	リコイルスタータ AY RECOIL STARTER AY	1	B 170PD	2466-			520
	234-50111-00	リコイルスタータ AY RECOIL STARTER AY	1	B 170PD	-2465	234-50121-00		520
- 1	215-50515-08	スパイラルスプリング SPIRAL SPRING	1		2466-			520
	106-50116-08	スパイラルスプリング SPIRAL SPRING	1		-2465			520
- 2	234-50120-18	リール CP REEL CP	1		2466-			520
	207-50122-18	リール CP REEL CP	1		-2465			520
- 3	234-50183-08	スターターロープ STARTER ROPE	1		2466-			520
	106-50113-08	スターターロープ LIGHT STARTER ROPE LIGHT	1		-2465			520
- 4	227-50100-08	スタータノブ STARTER KNOB	1		2466-			520
	206-50101-08	スタータノブ STARTER KNOB	1		-2465			520
- 5	161-50125-08	ラチェット RATCHET	2		2466-			520
	106-50128-18	ラチェット RATCHET	2		-2465			520
- 6	227-50131-08	フリクションスプリング FRICTION SPRING	1		2466-			520
	106-50132-08	フリクションスプリング FRICTION SPRING	1		-2465			520
- 7	227-50135-08	リターンスプリング RETURN SPRING	2		2466-			520
	106-50137-08	リターンスプリング RETURN SPRING	1	B LIGHT	-2465			520

FIG. 500

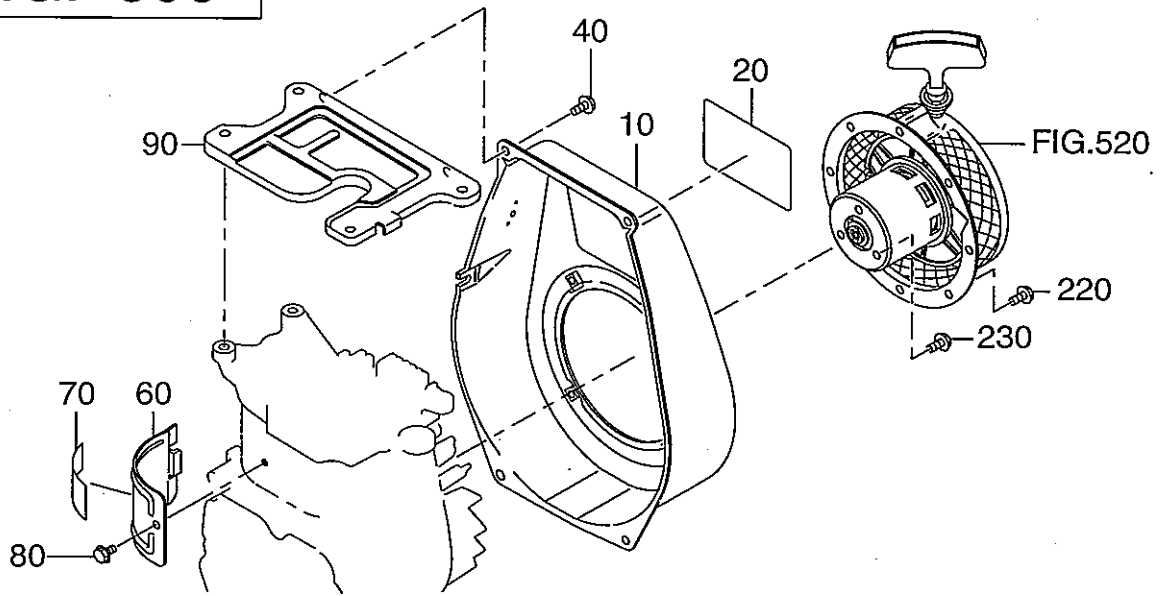
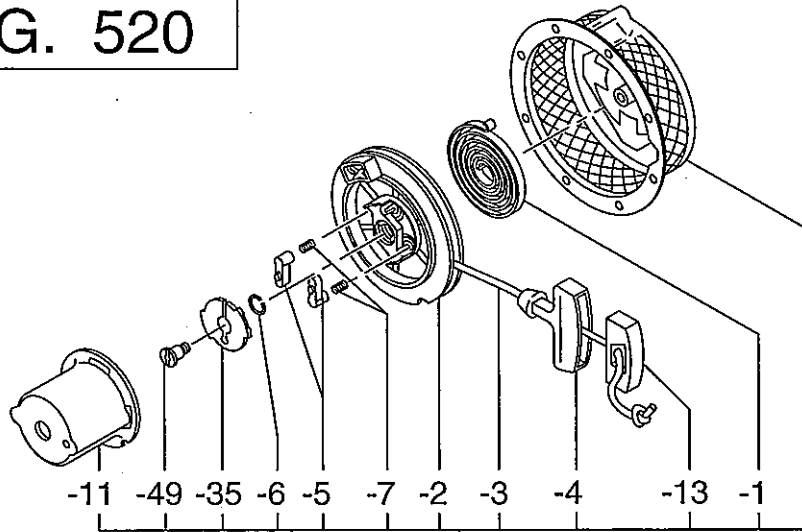
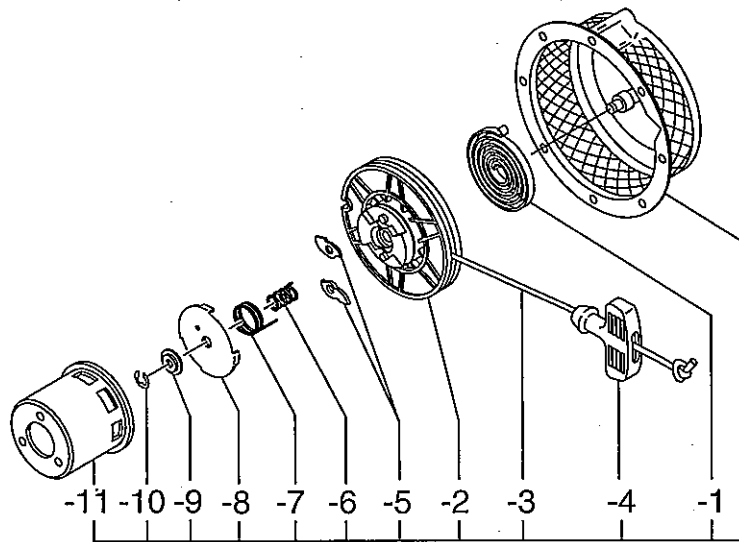

FIG. 520



210 234-50121-00



210 234-50111-00

FIG. 600

FIG. 630

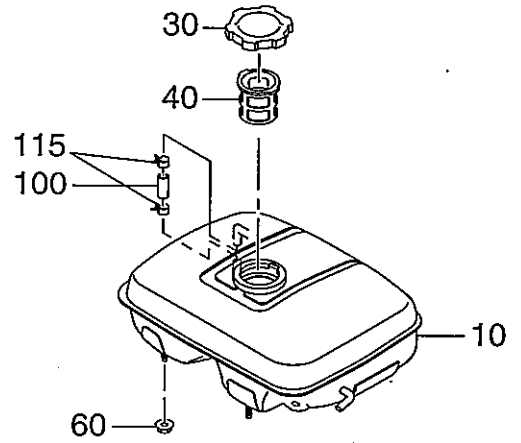
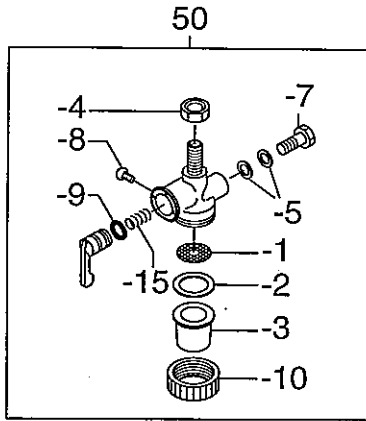
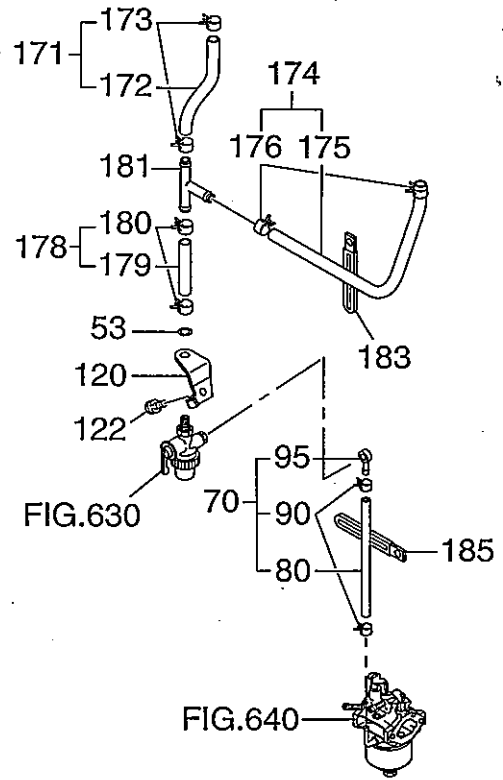
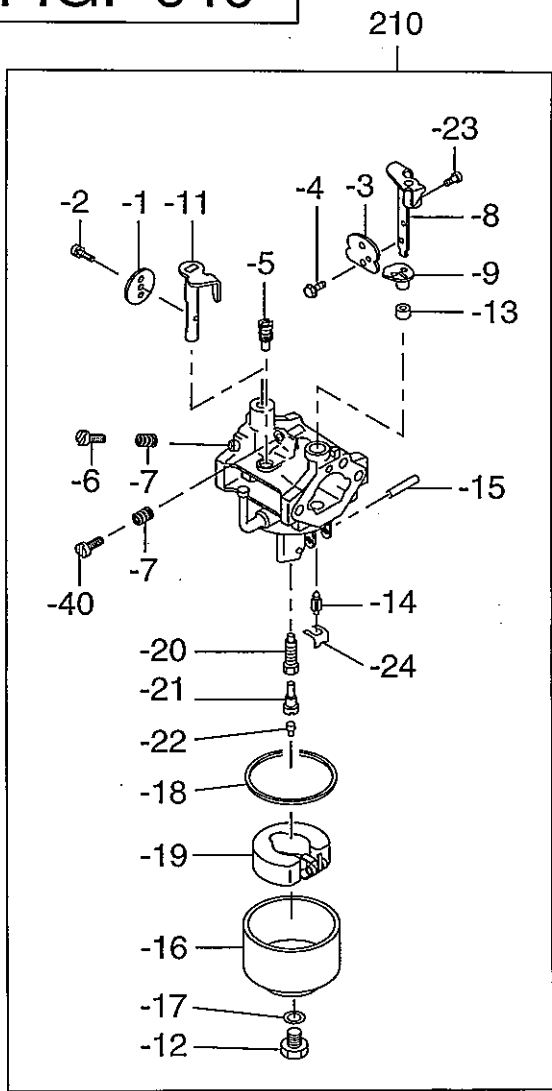

FIG. 640



6 フューエル, ルーブリカント

FUEL, LUBRICANT

REF. NO.	部品番号 PART NUMBER	部品名称 PART NAME	個数 QTY	摘要 REMARKS	管理番号 CODE NO. FROM-TO	互換部品番号 INTERCHANGEABLE P/NO.	小売単価 UNIT PRICE	FIG. NO.
10	234-61091-01	フューエルタンク CP FUEL TANK CP	1	5.5L Y W/GAG SCARLET	-			600
30	043-04300-15	フューエルタンクキャップ CP FUEL TANK CAP CP	1	42.5DX68DX14H	-			600
40	064-13600-10	フューエルフィルタ FUEL FILTER	1	36DX46DX43H	-			600
50	064-20021-01	フューエルストレーナ AY FUEL STRAINER AY	1		1005-			630
	064-20021-00	フューエルストレーナ AY FUEL STRAINER AY	1		-1004	064-20021-01		630
- 1	064-20002-20	フィルタ FILTER	1		-			630
- 2	064-20002-30	ガスケット GASKET	1		-			630
- 3	064-20019-10	カップ (ナイロン) CUP (NYLON)	1		1005-			630
	064-20002-10	ガラスカップ GLASS CUP	1		-1004			630
- 4	064-20003-20	ナット NUT	1		-			630
- 5	064-20002-50	ガスケット GASKET	2		-			630
- 7	064-20002-40	バンジョボルト BANJO BOLT	1		-			630
- 8	064-20027-90	ロックボルト LOCK BOLT	1		-			630
- 9	064-20003-30	O-リング O-RING	1		1005-			630
- 10	064-20024-10	ロックナット LOCK NUT	1		-			630
- 15	064-20032-30	スプリング SPRING	1		1005-			630
53	003-20100-00	スプリングワッシャ SPRING WASHER	1		-			600
60	002-38080-00	フランジナット FLANGE NUT	4		-			600
70	234-62609-01	フューエルパイプ CP FUEL PIPE CP	1		-			600
80	085-10600-00	ラバーパイプ RUBBER PIPE	1	6DX12D	-			600
90	056-11100-20	ホースクランプ HOSE CLAMP	2	11.5DX8BX0.7T	-			600
95	052-10700-42	バンジョ BANJO	1	7.2DX7.2DX25L	-			600
100	085-00500-00	ビニールパイプ VINYL PIPE	1	5DX8D	-			600
115	056-10800-10	ホースクランプ HOSE CLAMP	2	7.8DX6BX0.6T	-			600
120	234-65102-13	ブラケット, ストレーナ BRACKET (STRAINER)	1		3440-			600
	234-65102-01	ブラケット, ストレーナ BRACKET (STRAINER)	1		-3439			600
122	001-10081-60	ボルト & ワッシャ AY BOLT & WASHER AY	2		-			600

FIG. 600

FIG. 630

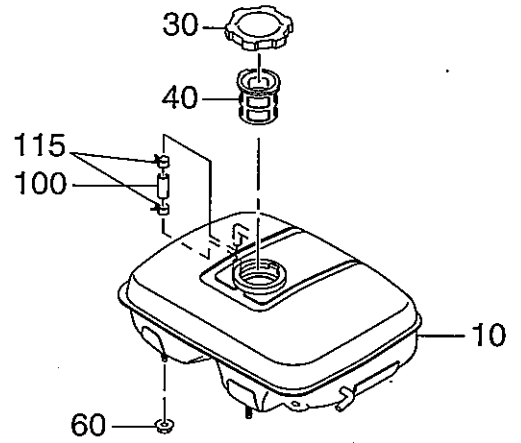
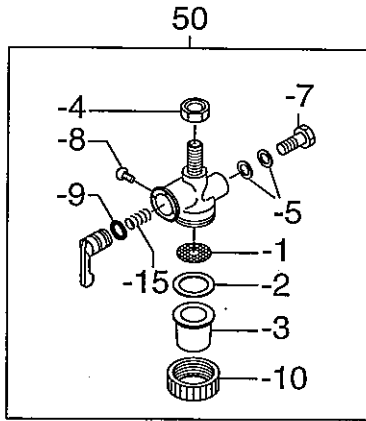
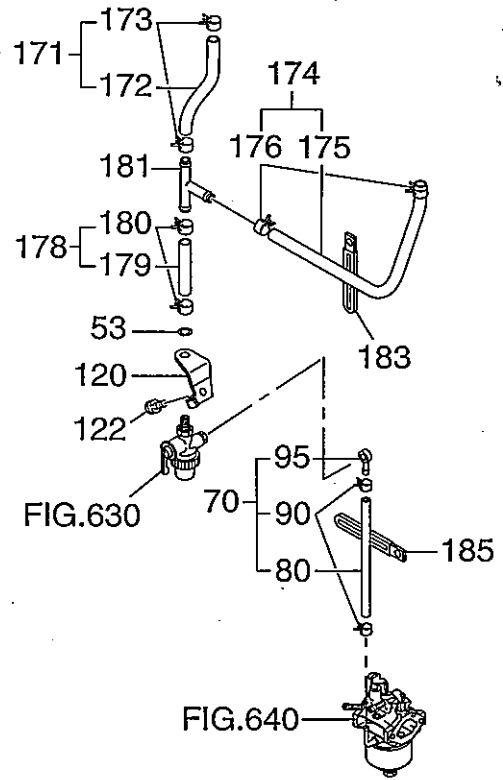
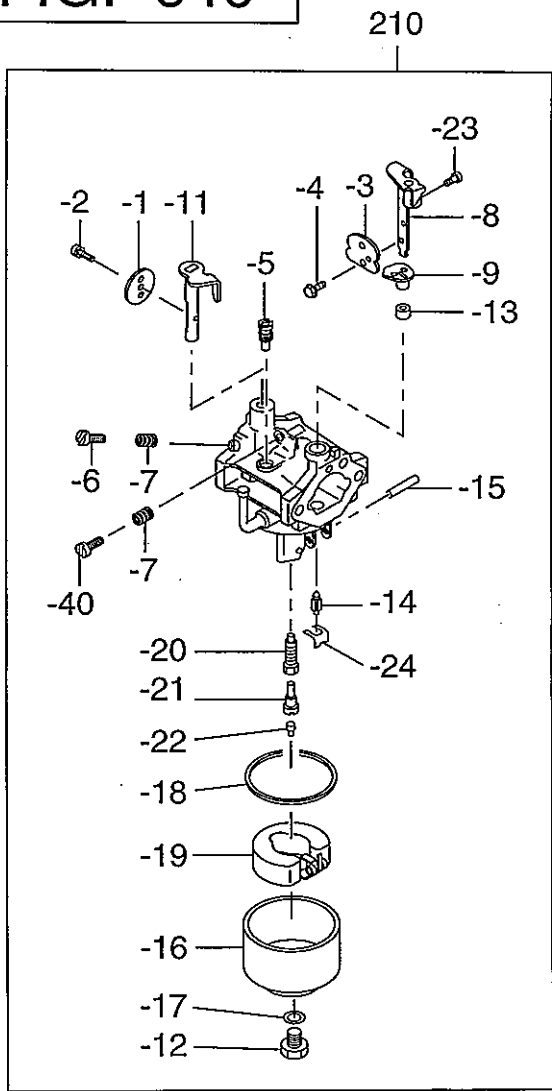

FIG. 640



REF. NO.	部品番号 PART NUMBER	部品名称 PART NAME	個数 QTY	摘要 REMARKS	管理番号 CODE NO. FROM-TO	互換部品番号 INTERCHANGEABLE P/NO.	小売単価 UNIT PRICE	FIG. NO.
171	232-62606-01	フエイルパイプ CP FUEL PIPE CP	1	6DX12DX330L	-			600
172	085-10600-00	ラバーパイプ RUBBER PIPE	1	6DX12D	-			600
173	056-11100-20	ホスクランプ HOSE CLAMP	2	11.5DX8BX0.7T	-			600
174	234-62624-01	フエイルパイプ CP FUEL PIPE CP	1	6DX12DX130L	-			600
175	085-10600-00	ラバーパイプ RUBBER PIPE	1	6DX12D	-			600
176	056-11100-20	ホスクランプ HOSE CLAMP	2	11.5DX8BX0.7T	-			600
178	234-62624-01	フエイルパイプ CP FUEL PIPE CP	1	6DX12DX130L	-			600
179	085-10600-00	ラバーパイプ RUBBER PIPE	1	6DX12D	-			600
180	056-11100-20	ホスクランプ HOSE CLAMP	2	11.5DX8BX0.7T	-			600
181	234-67101-03	チューブコネクタ T CONNECTOR	1		1521-			600
	941-77354-00	チューブコネクタ T CONNECTOR	1		-1520			600
183	056-60001-70	クランプ CLAMP	1	8.5DX10BX95LX0.7T	-			600
185	056-60002-50	クランプ CLAMP	1	6.5DX10BX95LX0.6T	-			600
210	234-62308-10	キャブレター AY CARBURETOR AY	1		1918-			640
	234-62308-00	キャブレター AY CARBURETOR AY	1		-1917	234-62308-10		640
- 1	234-62541-08	スロットバルブ THROTTLE VALVE	1	#150	1918-			640
	213-62537-08	スロットバルブ THROTTLE VALVE	1		-1917			640
- 2	209-62351-08	スクリュー SCREW	2		1918-			640
	150-62356-08	スクリュー SCREW	2		-1917			640
- 3	234-62525-08	チョークバルブ CHOKE VALVE	1		-			640
- 4	237-62451-08	スクリュー SCREW	2		1918-			640
	234-62450-08	スクリュー, ハット SCREW	2		-1917			640
- 5	128-62420-08	パイロットジェット PILOT JET	1	#37.5	-			640
- 6	209-62305-08	パイロットスクリュー PILOT SCREW	1		-			640
- 7	206-62446-08	スプリング SPRING	2		-			640
- 8	234-62521-08	レバー AY, チョーク LEVER AY (CHOKE)	1		-			640
- 9	234-62550-08	リング RING (CHOKE)	1		-			640

FIG. 600

FIG. 630

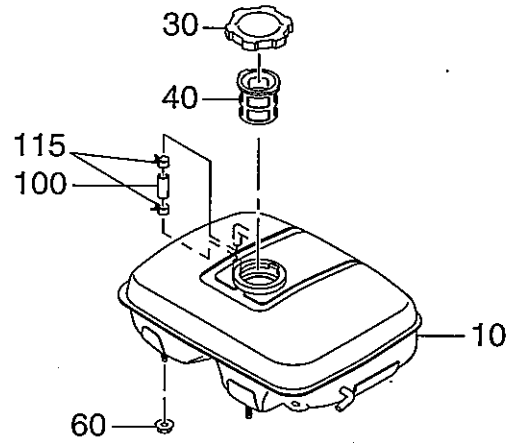
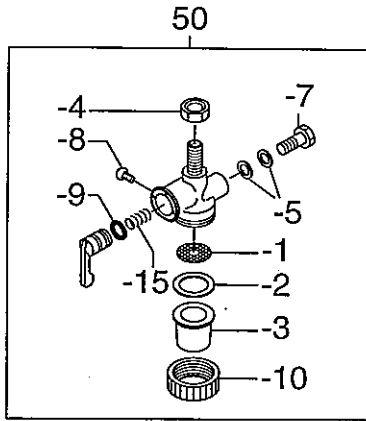

FIG. 640

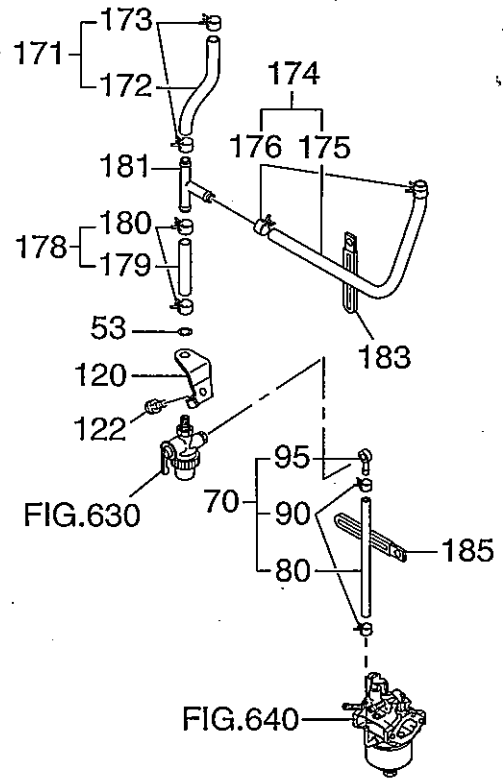
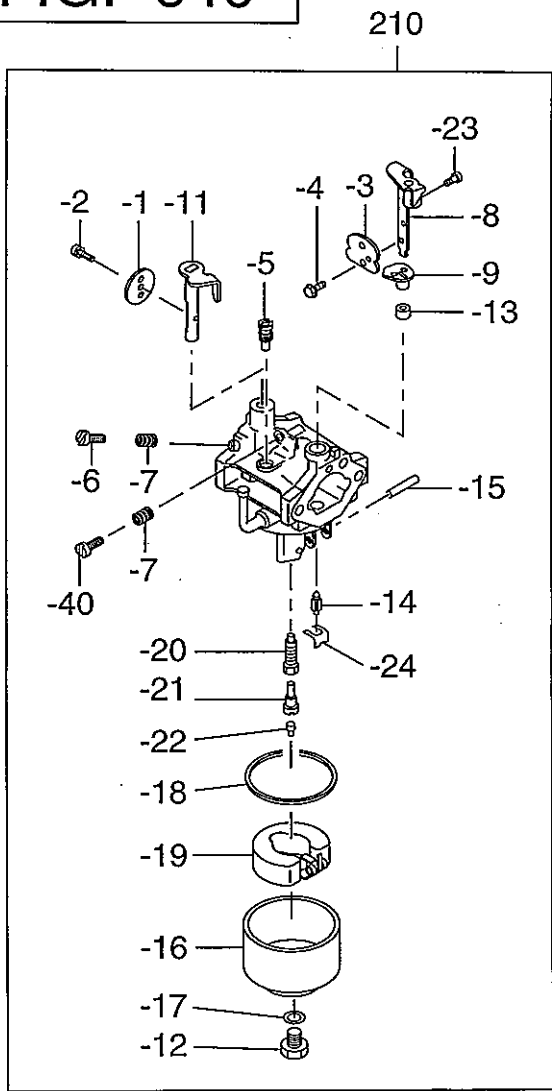

FIG. 700

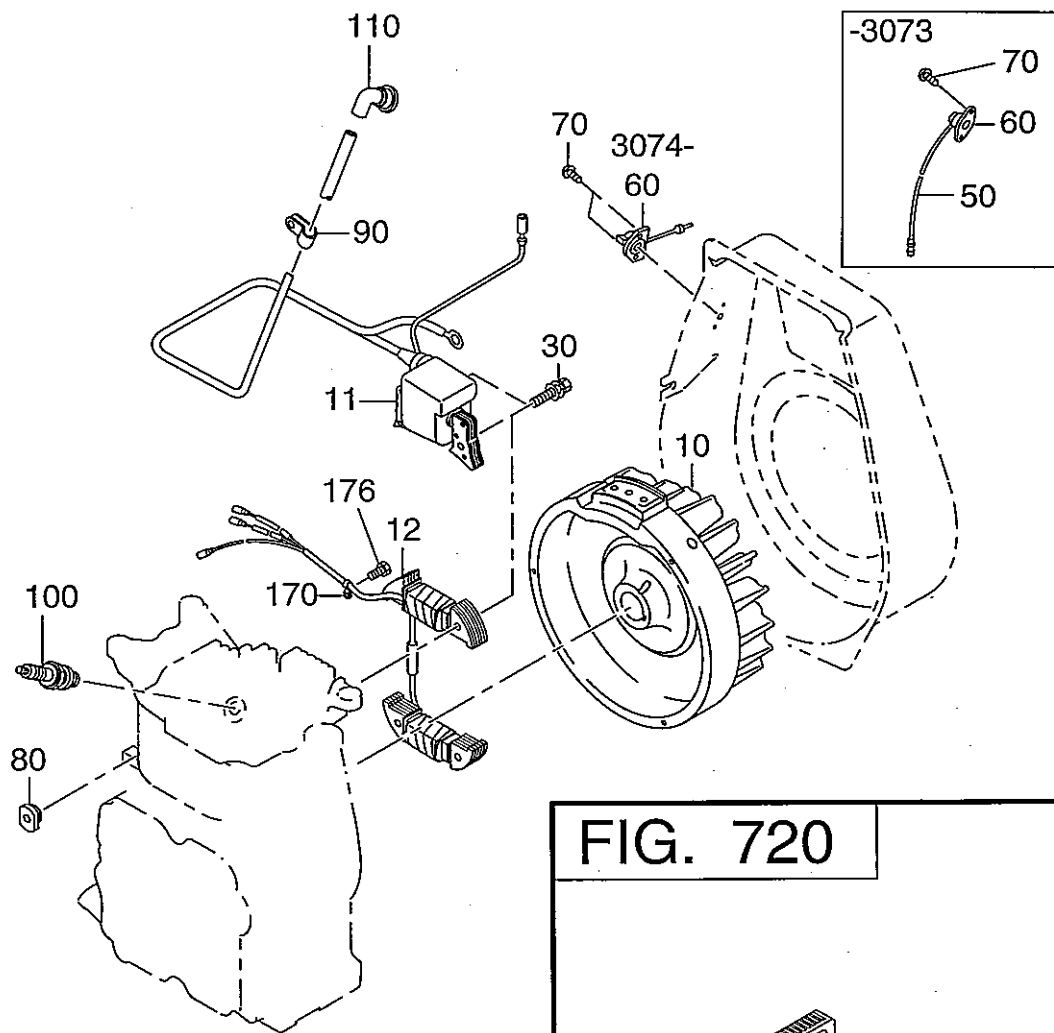

FIG. 720

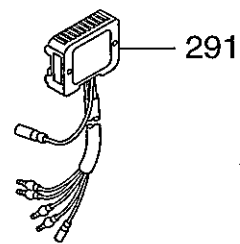

FIG. 900

