

CANYCOM

PARTS LIST
BE812

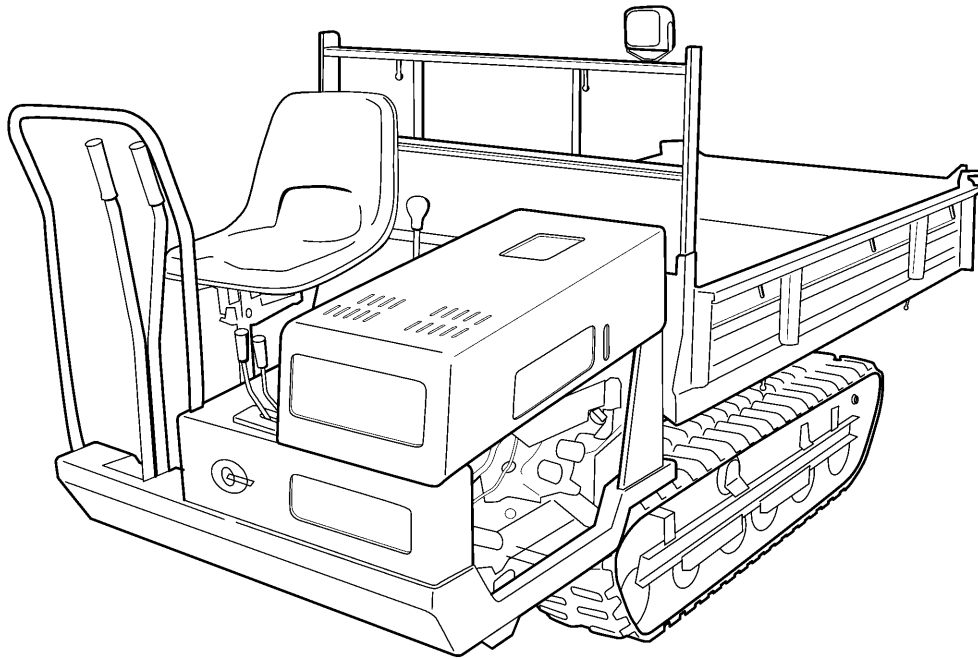

目次

CONTENTS

3680 000A	エンジン ENGINE	1
3680 010A	エンジンコントロール ENGINE CONTROL	2
3681 020A	電装品 ELECTRIC	3
3681 100A	フレーム FRAME	4
3679 130B	カバー COVER	5
3680 140A	ミッションカバー COVER M	6
3680 150A	フロントカバー COVER F	7
3648 200A	ミッション TRANSMISSION	8
3679 210A	テンリン ROLLER	9
3667 220A	アッパーローラー UPPER ROLLER	10
3672 230A	ユドウリン IDLER	11
3681 240A	ドウリョクデンタツ POWER LINE	12
3648 300A	サイドクラッチ SIDE CLUTCH	13-14
3648 310A	クラッチ・ブレーキ CLUTCH & BRAKE	15-16
3679 320A	チェンジ GEAR SHIFT	17
3679 330A	シート SEAT	18
3681 9901	ニダ イASSY WAGON ASSY	19-20
3681 600A	マーク MARK	21
3680 610A	アクセサリ ACCESSORIES	22
3679 810A	オプション OPTION	23
3681 0201	配線図 DIAGRAM	24

3680 000A インジ ン ENGINE

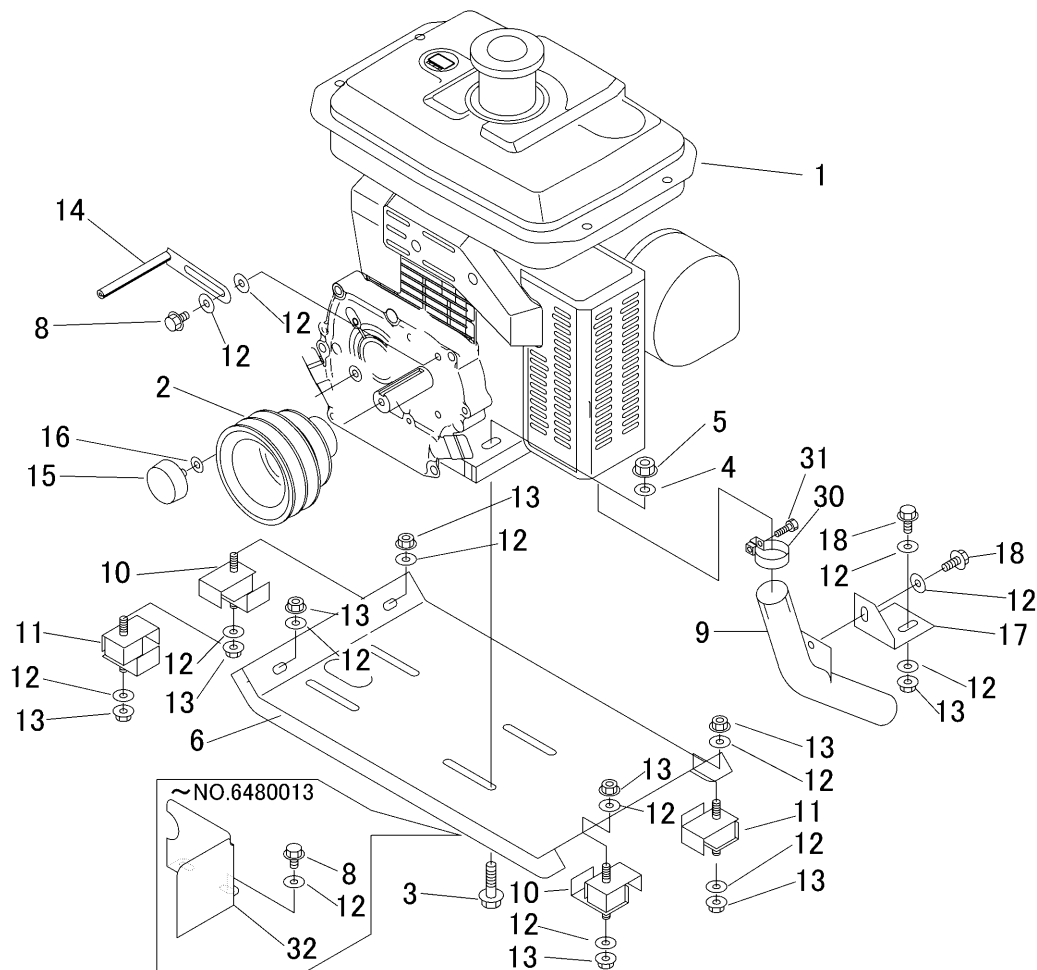

見出	部品番号	部品名称		個数	型 寸	互換性	適用号機	備考
NO.	PART NO.	PART NAME	Q'ty	DESCRIPTION	R/P	FROM ~ UP TO SERIAL NO.	REMARKS	
1	3656 0003 000	エンジン	1	GH250-E-GCLSY-CH2		~ NO.6480013		
1	3656 0004 000	エンジン	1	GR250-E-GCLS-CH2	D	NO.6480014 ~		
2	3648 0012 000	プーリー	1					
3	K814 0110 040	Fボルト	4	M10 × 40(8T)				
4	0350 0141 022	PW	4	10 × 22 × 1.6				
5	F301 0110 000	Fナット	4	M10				
6	3641 0019 001	エンジンベース	1			~ NO.6480013		
6	3679 0036 000	エンジンベース	1		D	NO.6480014 ~		
8	K110 0108 016	Fボルト	4	M8 × 16(4T)		~ NO.6480013		
8	K110 0108 016	Fボルト	2	M8 × 16(4T)	D	NO.6480014 ~		
9	3679 0028 000	テールパイプ	1			~ NO.6480013		
9	3679 0041 000	テールパイプ	1		D	NO.6480014 ~ NO.6480025		
9	3679 0041 001	テールパイプ	1		D	NO.6480026 ~		
10	3705 0019 000	ホウシソコム	2					
11	3641 0037 000	ホウシソコム	2					
12	0350 0140 822	PW	10	8 × 22 × 1.6		~ NO.6480013		
12	0350 0140 822	PW	14	8 × 22 × 1.6	D	NO.6480014 ~		
13	F301 0108 000	Fナット	9	M8				
14	3510 0006 000	ヘルストツバ	2					
15	3628 4031 010	ホウシソコム	1	B-17				
16	0350 0140 818	PW	2	8 × 18 × 1.6				
17	3679 0048 000	プレート	1		D	NO.6480026 ~		
18	K710 0108 020	Fボルト	2	M8 × 20(7T)	D	NO.6480026 ~		
30	ZK1263512130	マフランド	1					
31	ZK0102050625	ボルト	1					
32	3636 0035 000	ホウネツカバ	1		D	~ NO.6480013		

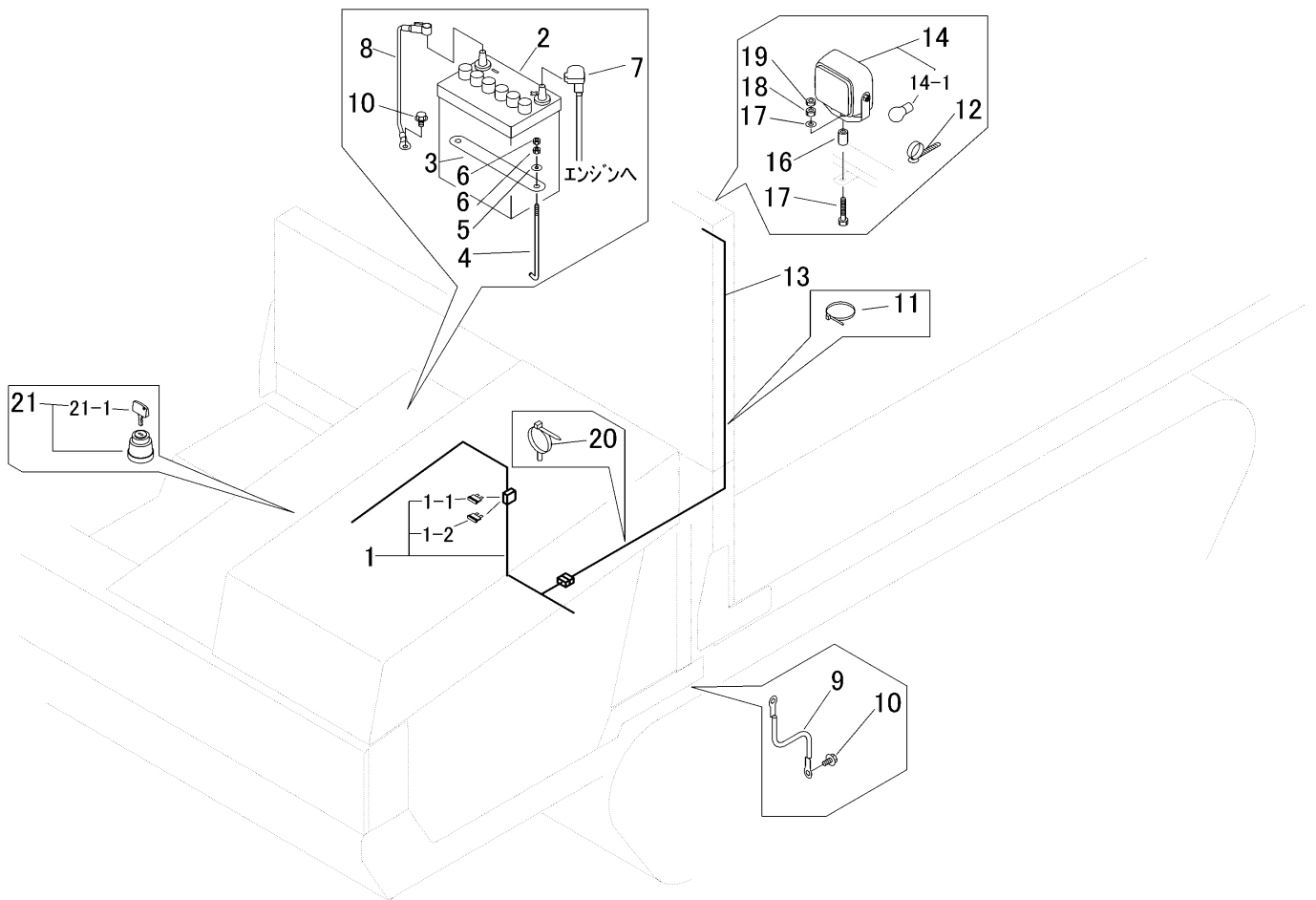

見出 NO.	部品番号 PART NO.	部品名称 PART NAME	個数 Q'ty	型 寸 DESCRIPTION	適用号機 FROM ~ UP TO SERIAL NO.	備考 REMARKS
1	3680 0202 000	ハーネス	1	HARNESS		
1-1	0980 1001 502	ヒューズ	1	FUSE	15A(青)	
1-2	0980 1001 002	ヒューズ	1	FUSE	10A(赤)	
2	3705 3901 000	バッテリー	1	BATTERY		
3	3407 0506 000	ステップイタホキヨウ	1	PLATE		
4	5201 0203 000	トリツケボルト	2	BOLT		
5	0350 0140 618	PW	2	WASHER	6×18×1.6	
6	A300 0106 001	ナット	4	NUT	M6	
7	0980 7150 604	プラスコード	1	CODE		
8	3643 0217 000	マイナスコード	1	MINUSCODE		
9	3415 0055 000	リードセン	1	WIRE		
10	3522 0238 100	タップタイト	2	TAPTIGHT		
11	5210 0099 100	SKバンド	2	BAND		
12	3712 0315 000	クリップ	2	CLIP		
13	3681 0205 000	ハーネス	1	HARNESS		
14	3654 0165 000	ワーキングランプ ASSY	1	LAMP		
14-1	0980 8121 844	バルブ	1	BULB	12V18.4W	
15	0350 0140 818	PW	1	WASHER	8×18×1.6	
16	3679 0207 000	パイプ	1	PIPE		
17	K814 0108 045	Fボルト	1	BOLT	M8X45(8T)	
18	A301 0108 001	ナット	1	NUT	M8	
19	A301 0108 003	ナット	1	NUT	M8	
20	3715 0425 000	バンド	1	BAND		
21	3718 0425 000	メインスイッチ Assy	1	SWITCH		
21-1	3718 0425 100	キー Assy	1	KEY		

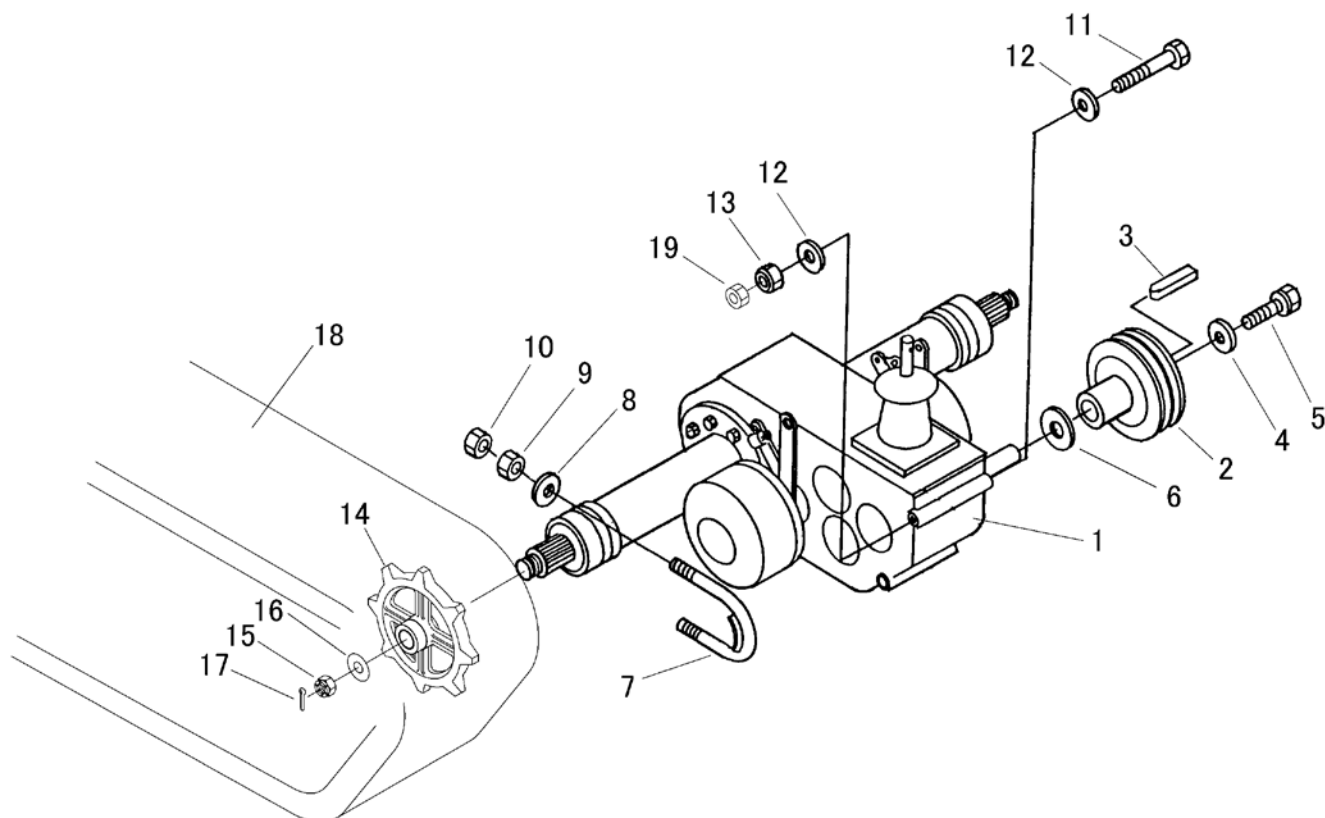

見出 NO.	部品番号 PART NO.	部品名称 PART NAME	個数 Q'ty	型 寸 DESCRIPTION	適用号機 FROM ~ UP TO SERIAL NO	備考 REMARKS
1	7301 000P 001	ミッション	1	CT11P		
2	3629 2005 001	ミッションプーリ	1			
3	0571 0005 030	キー	1	5×5×30		
4	0350 0170 828	PW	1	8×28×4.5		
5	K710 0608 020	Fボルト	1	M8×20(7T)		
6	3629 2008 000	マルザ	1			
7	3642 2005 000	Uボルト	2			
8	0350 0151 226	PW	4	12×26×2.3		
9	A301 0112 001	ナット	4	M12		
10	A301 0112 003	ナット	4	M12(3種)		
11	A114 0110 140	ボルト	1	M10×140×32		
12	0350 0151 026	PW	2	10×26×2.3		
13	A301 0110 001	ナット	1	M10(1種)		
14	3611 2011 000	スプロケット8T	2			
15	A310 0101 620	キャスルナット	2	M16(P=2高形)		
16	0350 0171 640	PW	2	16X40X4.5		
17	0520 0140 032	ワリピン	2	4.0×32		
18	3641 2005 000	クローラ	2			BS製
18	3641 2005 999	クローラ	2			キャニコム製
19	A301 0110 003	ナット	1	M10(3種)		

3679 210A テンリン ROLLER

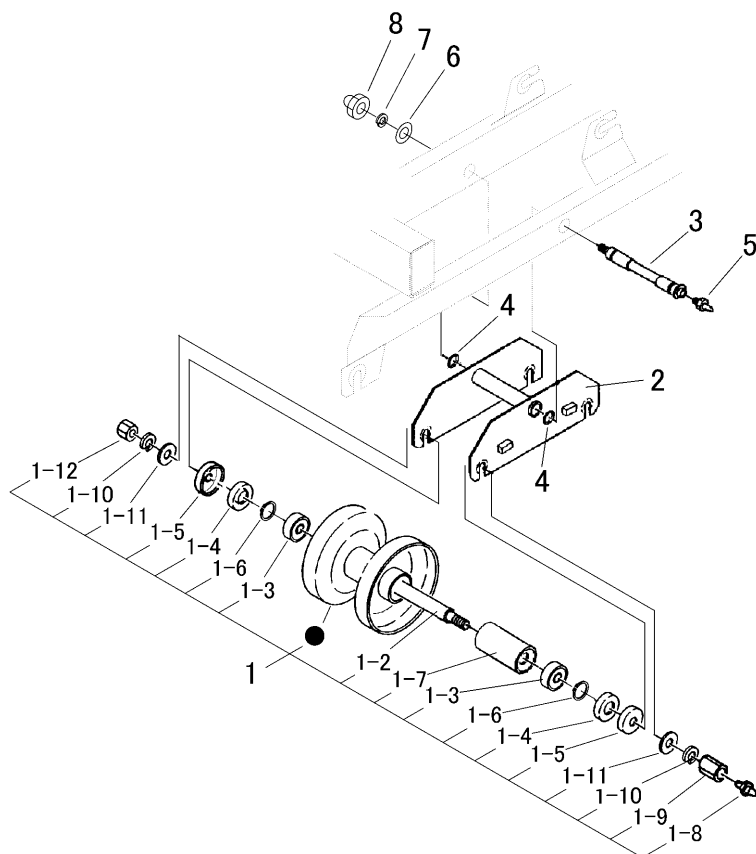

見出 NO.	部品番号 PART NO.	部品名称 PART NAME	個数 Q'ty	型 寸 DESCRIPTION	適用号機 FROM ~ UP TO SERIAL NO.	備考 REMARKS
1	3656 2121 000	テンリンASSY	ROLLER ASSY	12		1-02 ~ 1-12を含む
1-02	3656 2127 000	テンリンシク	SHAFT	12		
1-03	0750 0062 040	ハアリング	BEARING	24	6204	
1-04	3656 2129 000	オイルシール	SEAL OIL	24		
1-05	3656 2131 000	ダストカバー	COVER	24		
1-06	0740 0002 000	リング	RING	24	S20	
1-07	3656 2134 000	スパーサー	SPACER	12		
1-08	A650 0100 600	グリースニップル	NIPPLE GREASE	12	A-M6	
1-09	3656 2136 000	タカナット	NUT	12		
1-10	A360 0101 402	SW	WASHER	24	16(JIS2号)	
1-11	0350 0161 430	PW	WASHER	24	14 x 30 x 3.0	
1-12	A300 0114 001	ナット	NUT	12	M14	
2	3679 2111 000	ブラケット	BRACKET	4		
3	3679 2118 000	テンリントリツケピン	SHAFT	4		
4	0830 0100 160	Oリング	O RING	8	P16(1種A)	
5	A650 0100 600	グリースニップル	NIPPLE GREASE	4	A-M6	
6	0350 0161 630	PW	WASHER	4	16 x 30 x 3.0	
7	A360 0101 602	SW	WASHER	4	16(JIS2号)	
8	A340 0131 602	フクロナット	NUT	4	M16	

3672 230A エイドラ IDLER

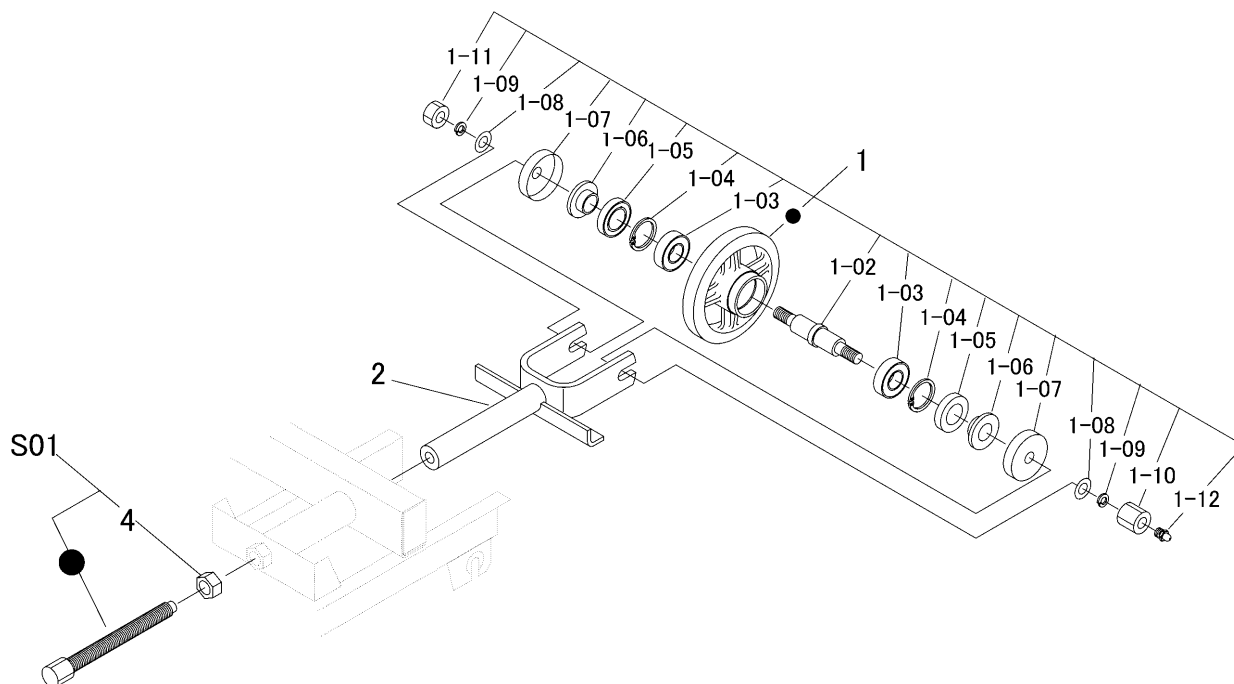

見出 NO.	部品番号 PART NO.	部品名称	PART NAME	個数 Q'ty	型 寸 DESCRIPTION	適用号機 FROM ~ UP TO SERIAL NO.	備 考 REMARKS
1	3611 2300 100	エイドラASSY	IDLER	2			1-02 ~ 1-12を含む
1-02	3611 2302 000	エイドラシク	SHAFT idler	2			
1-03	0750 0562 053	ベアリング	BEARING	4	6205DU		
1-04	0741 0005 200	リング	RING	4	H52		
1-05	0840 1305 211	オイルシール	SEAL	4	UE305211		
1-06	3611 2303 000	スリーブ	SLEEVE	4	25 × 17		
1-07	3611 2304 000	エイドラカバー	CAP	4			
1-08	0350 0161 630	PW	WASHER	4	16 × 30 × 3.2		
1-09	A360 0101 602	SW	S-WASHER	4	16		
1-10	3611 2305 000	エイドラシメツケナット	NUT	2	24 × 27		
1-11	A300 0116 001	ナット	NUT	2	M16		
1-12	A650 0100 600	グリスニップル	NIPPLE	2	M6		
2	3651 2401 000	エイドラフォーク	FORK	2			
4	A300 0120 001	ナット	NUT	2	M20		
S01	3672 9905 000	ボルトセット	BOLT SET	2			

3648 300A サイドクラッチ SIDE CLUTCH

RH

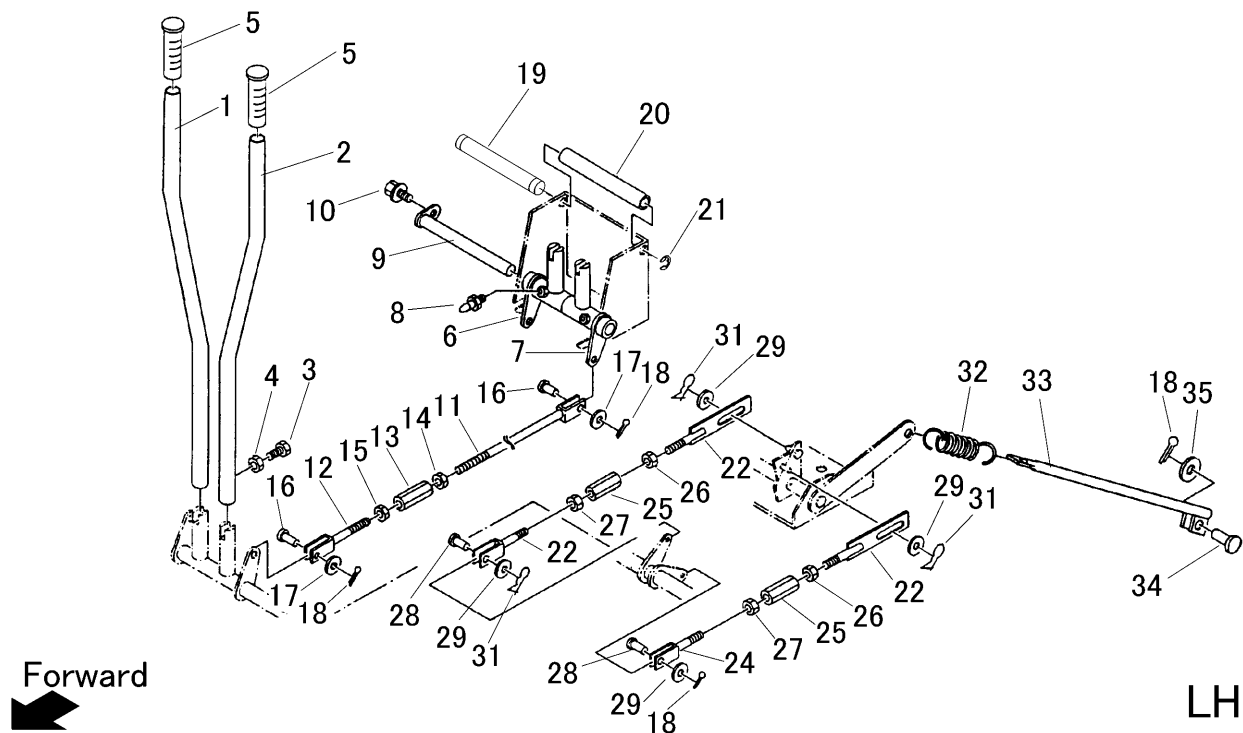

見出 NO.	部品番号 PART NO.	部品名称 PART NAME	個数 Q'ty	型 寸 DESCRIPTION	適用号機 FROM ~ UP TO SERIAL NO.	備 考 REMARKS
1	3641 3000 100	サイドクラッチレバーR	1	LEVER		
2	3641 3000 500	サイドクラッチレバーL	1	LEVER		
3	A110 0110 025	ホルト	2	BOLT	M10×25	
4	A301 0110 003	ナット	2	NUT	M10(3種)	
5	3205 1051 000	ニギリ	2	GRIP		
6	3641 3001 001	レバートリツケ R	1	BRACKET		
7	3641 3003 001	レバートリツケ L	1	BRACKET		
8	A650 0100 600	グリースニップル	2	NIPPLE GREASE	A-M6	
9	3606 3221 000	レバートリツケピン	1	PIN		
10	K700 0106 016	Fホルト	1	BOLT	M6×16(7T)	
11	3653 3014 000	ロッド	2	BOLT		
12	3642 3014 000	ロッド	2	BOLT		
13	3208 3410 000	ターンバックル	4	TURNBUCKLE	M8×50	
14	A301 0108 003	ナット	4	NUT	M8	
15	A301 2108 003	ナット	4	NUT	M8左	
16	0562 0108 022	ヒラアタマピン	4	PIN	φ8×22	
17	0350 0140 818	PW	8	WASHER	8×18×1.6	
18	0520 0125 020	ワリピン	8	PIN SPLIT	2.5×20	
19	3641 3004 000	シャフト	1	SHAFT		
20	3641 3006 000	ビニールパイプ	1	PIPE		
21	0742 0100 800	リング	2	RING	8	
22	3641 3007 000	サイドクラッチロッド	4	ROD		
23	3646 4845 000	ロッド	2	BOLT		
24	3527 3031 000	ロッド	2	BOLT		
25	3208 3410 000	ターンバックル	4	TURNBUCKLE	M8×50	

3648 300A サイドクラッチ SIDE CLUTCH

RH

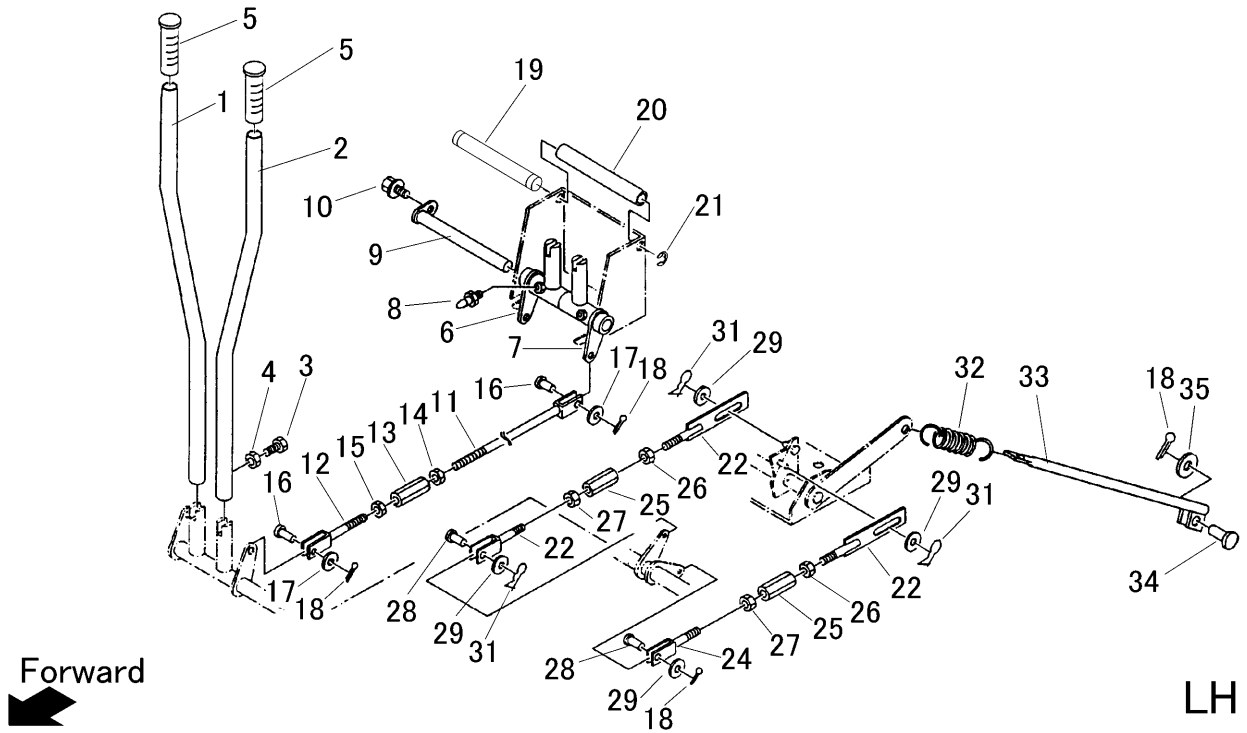

見出 NO.	部品番号 PART NO.	部品名称 PART NAME	個数 Q'ty	型 寸 DESCRIPTION	適用号機 FROM ~ UP TO SERIAL NO.	備 考 REMARKS
26	A301 0108 003	ナット NUT	4	M8		
27	A301 2108 003	ナット NUT	4	M8左		
28	0562 0108 022	ヒラアタマピン PIN	4	φ8×22		
29	0350 0140 818	PW WASHER	10	8×18×1.6		
31	0523 0108 000	スナップピン PIN SNAP	6	呼びφ8		
32	3611 3124 000	スプリング ヒダリ SPRING	2	#73		
33	3648 3011 000	ロッド BOLT	2			
34	0562 0108 025	ヒラアタマピン PIN	2	φ8×25		

3648 310A クラッチ・ブレーキ CLUTCH & BRAKE

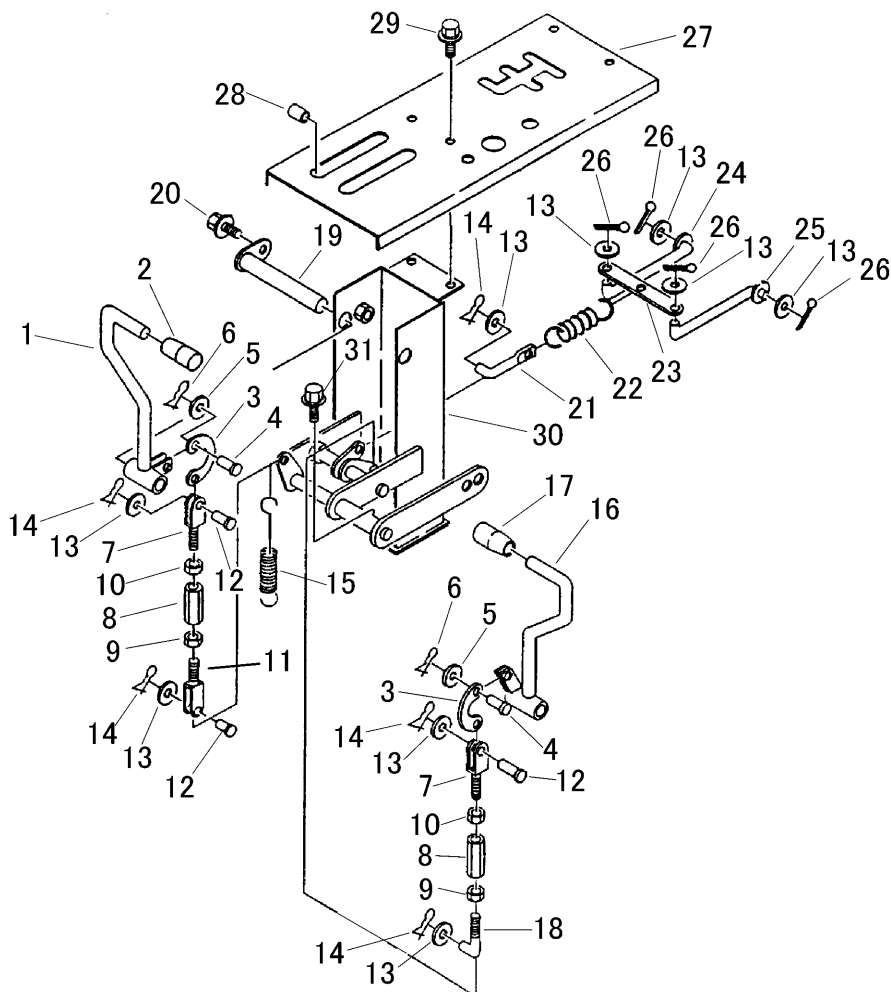

見出 NO.	部品番号 PART NO.	部品名称 PART NAME	個数 Q'ty	型 寸 DESCRIPTION	適用号機 FROM ~ UP TO SERIAL NO.	備考 REMARKS
1	3648 3101 000	クラッチレバ-	1	LEVER		
2	0691 0012 250	グリップ	1	GRIP	12用黒色	
3	3611 3209 000	レバ-ア-ム	2	ARM		
4	0562 0106 016	ヒラアタマピン	2	PIN	6×16	
5	0350 0130 613	PW	2	WASHER	6×13×1.0	
6	0523 0106 000	スナップピン	2	PIN SNAP	呼び6	
7	3646 4845 000	ボ-ット	2	BOLT		
8	3208 3410 000	ター-ンバ-ックル	2	TURNBUCKLE	M8×50	
9	A301 0108 003	ナ-ット	2	NUT	M8	
10	A301 2108 003	ナ-ット	2	NUT	M8左	
11	3648 3105 000	ボ-ット	1	BOLT		
12	0562 0108 022	ヒラアタマピン	3	PIN	8×22	
13	0350 0140 818	PW	9	WASHER	8×18×1.6	
14	0523 0108 000	スナップピン	5	PIN SNAP	呼び8	
15	3407 3004 000	スプリ-ング	1	SPRING		
16	3648 3112 000	ブレーキレバ-	1	LEVER		
17	0691 0012 251	グリップ	1	GRIP	12用赤色	
18	3415 5249 000	ボ-ット	1	BOLT		
19	3641 3105 000	トリツケピン	1	PIN		
20	K700 0106 016	Fボ-ルト	1	BOLT	M6×16(7T)	
21	3648 3115 000	ボ-ット	1	BOLT		
22	3606 2016 000	レバ-ヒキバネ	1	SPRING	#42	
23	3648 3118 000	プレート	1	PLATE		
24	3648 3121 000	ボ-ットR	1	BOLT		
25	3648 3124 000	ボ-ットL	1	BOLT		

3648 310A クラッチ・ブレーキ CLUTCH & BRAKE

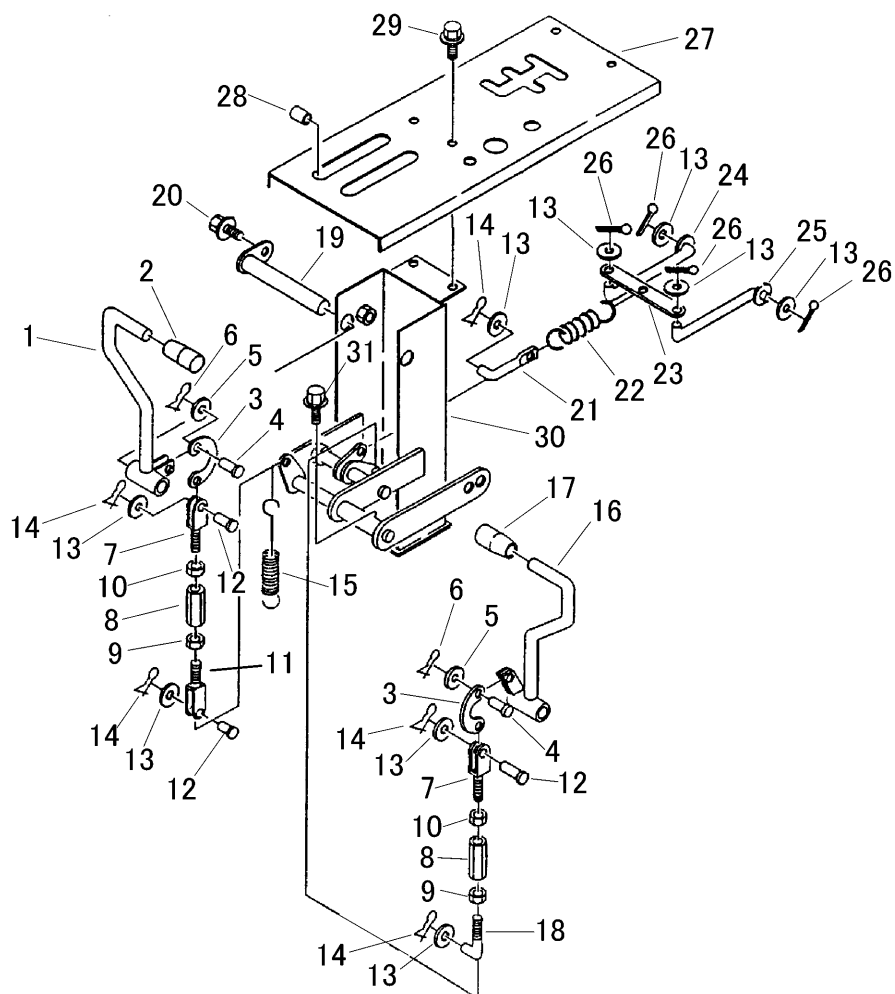

見出 NO.	部品番号 PART NO.	部品名称 PART NAME	個数 Q'ty	型 寸 DESCRIPTION	適用号機 FROM ~ UP TO SERIAL NO.	備考 REMARKS
26	0520 0125 020	ワリピン	4	2.5 x 20		
27	3648 3131 000	パネル	1			
28	3611 1807 000	ホコゴム	4	C-6		
29	K110 0108 016	Fボルト	4	M8 x 16(4T)		
30	3648 3137 000	サポート	1			
31	K710 0108 020	Fボルト	3	M8 x 20(7T)		

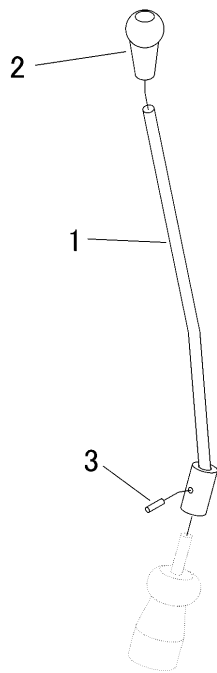

見出 NO.	部品番号 PART NO.	部品名称	PART NAME	個数 Q'ty	型 寸 DESCRIPTION	適用号機 FROM ~ UP TO SERIAL NO.	備考 REMARKS
1	3679 3201 000	レバ -	LEVER	1			
2	0693 0012 460	グリップ	GRIP	1	12用、黒		
3	0550 0006 022	スプリングピン	PIN SPRING	1	6 x 22		

3679 330A シート SEAT

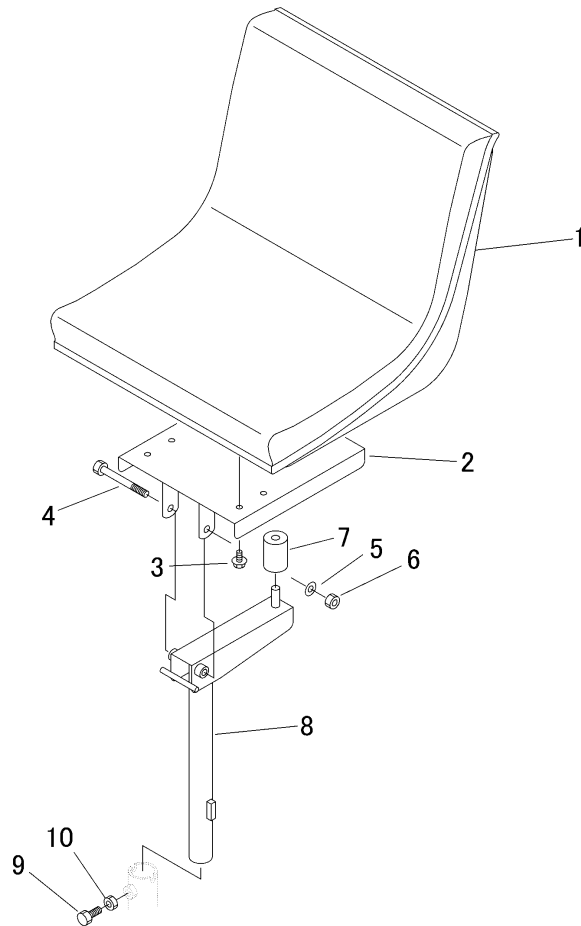

見出 NO.	部品番号 PART NO.	部品名称 PART NAME	個数 Q'ty	型 寸 DESCRIPTION	適用号機 FROM ~ UP TO SERIAL NO.	備考 REMARKS
1	3712 3501 000	シート Assy SEAT	1			
2	3679 3303 000	ブラケット BRACKET	1			
3	K110 0108 016	Fボルト BOLT	4	M8 × 16(4T)		
4	A114 0110 090	ボルト BOLT	1	M10 × 90 × 26		
5	0350 0141 022	PW WASHER	1	10 × 22 × 1.6		
6	A351 0110 002	ナット NUT	1	M10		
7	3611 3403 000	ホウシゴム RUBBER	1			
8	3679 3311 000	ブラケット BRACKET	1			
9	A110 0110 025	ボルト BOLT	1	M10 × 25		
10	A301 0110 003	ナット NUT	1	M10(3種)		

3681 9901 ニダ ASSY WAGON ASSY

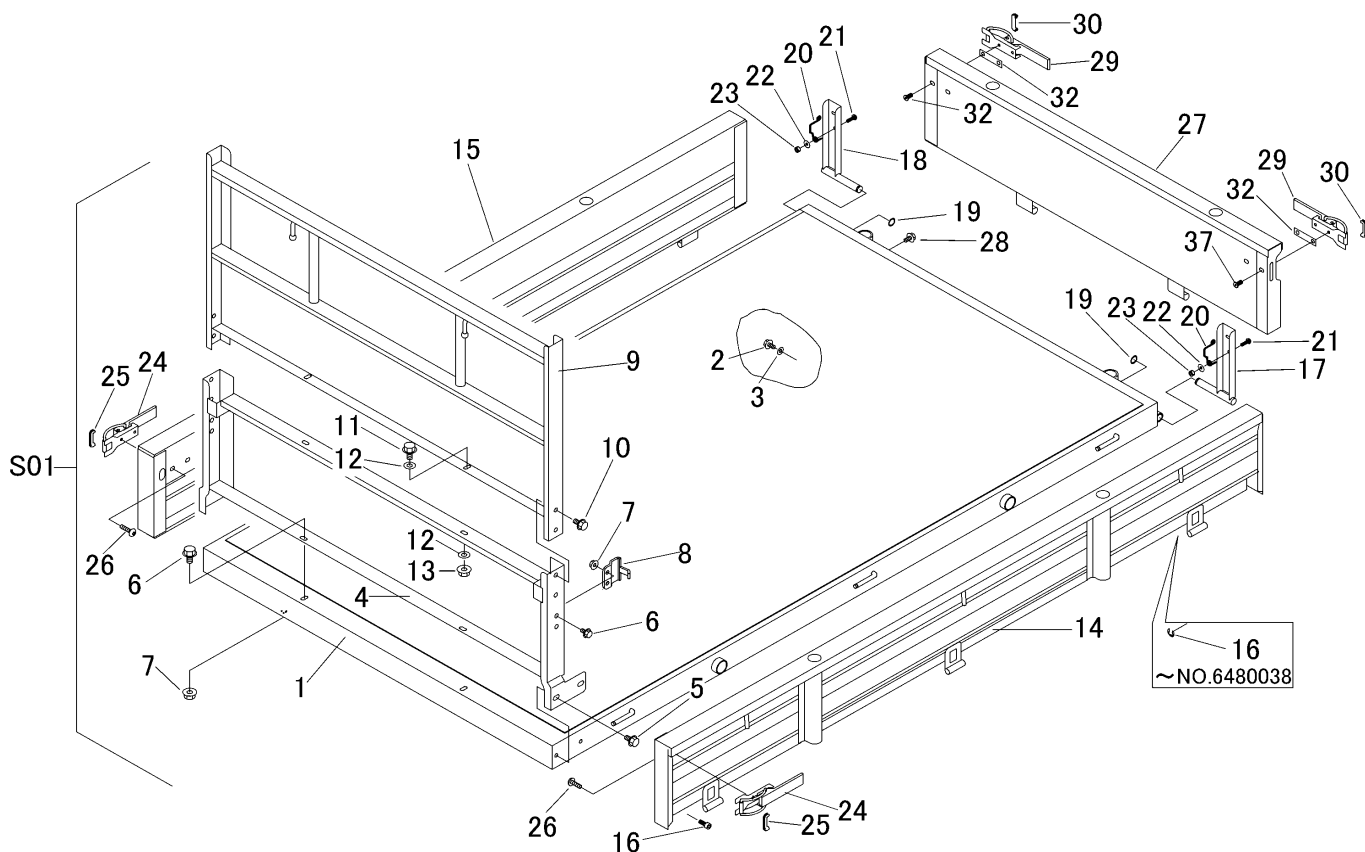

見出	部品番号	部品名称		個数	型 寸	互換性	適用号機	備考
NO.	PART NO.	PART NAME		Q'ty	DESCRIPTION	R/P	FROM ~ UP TO SERIAL NO.	REMARKS
S01	3681 9901 000	ワゴンセット	WAGON set	1				
1	3681 4001 000	フレーム	FRAME	1				
2	F114 0112 025	ボルト	BOLT	2	M12 × 25			
3	O350 0151 226	ワッシャー	WASHER	2	12 × 26 × 2.3			
4	3679 4301 000	パネル	PANEL	1				
5	K710 0110 020	ボルト	BOLT	6	M10 × 20(7T)			
6	K110 0108 016	ボルト	BOLT	6	M8 × 16(4T)			
7	F301 0108 000	ナット	NUT	6	M8			
8	3721 4114 000	プレート	PLATE	2				
9	3679 4401 000	アーチ	ARCH	1				
10	K710 0110 016	ボルト	BOLT	4	M10 × 16(7T)			
11	K110 0108 016	ボルト	BOLT	2	M8 × 16(4T)			
12	O350 0140 818	ワッシャー	WASHER	4	8 × 18 × 1.6			
13	F301 0108 000	ナット	NUT	2	M8			
14	3429 4301 000	サイドゲート	SIDEGATE	1				
15	3429 4315 000	サイドゲート	SIDEGATE	1				
16	0742 0100 800	リング	RING	2	8		~ NO.6480038	
16	A544 0708 020	キャップスクリュー	BOLT	2	M8 × 20	D	NO.6480039 ~	
17	3721 4222 000	ブラケット	BRACKET	1				
18	3721 4224 000	ブラケット	BRACKET	1				
19	3718 4226 000	マルリング	RING	2				
20	3718 4227 000	スプリング	SPRING	2				
21	A252 0160 020	トラスコネジ	SCREW	2	M6 × 20			
22	O350 0140 618	ワッシャー	WASHER	4	6 × 18 × 1.6			
23	A350 0106 002	ナット	NUT	2	M6			

3681 9901 ニダ ASSY WAGON ASSY

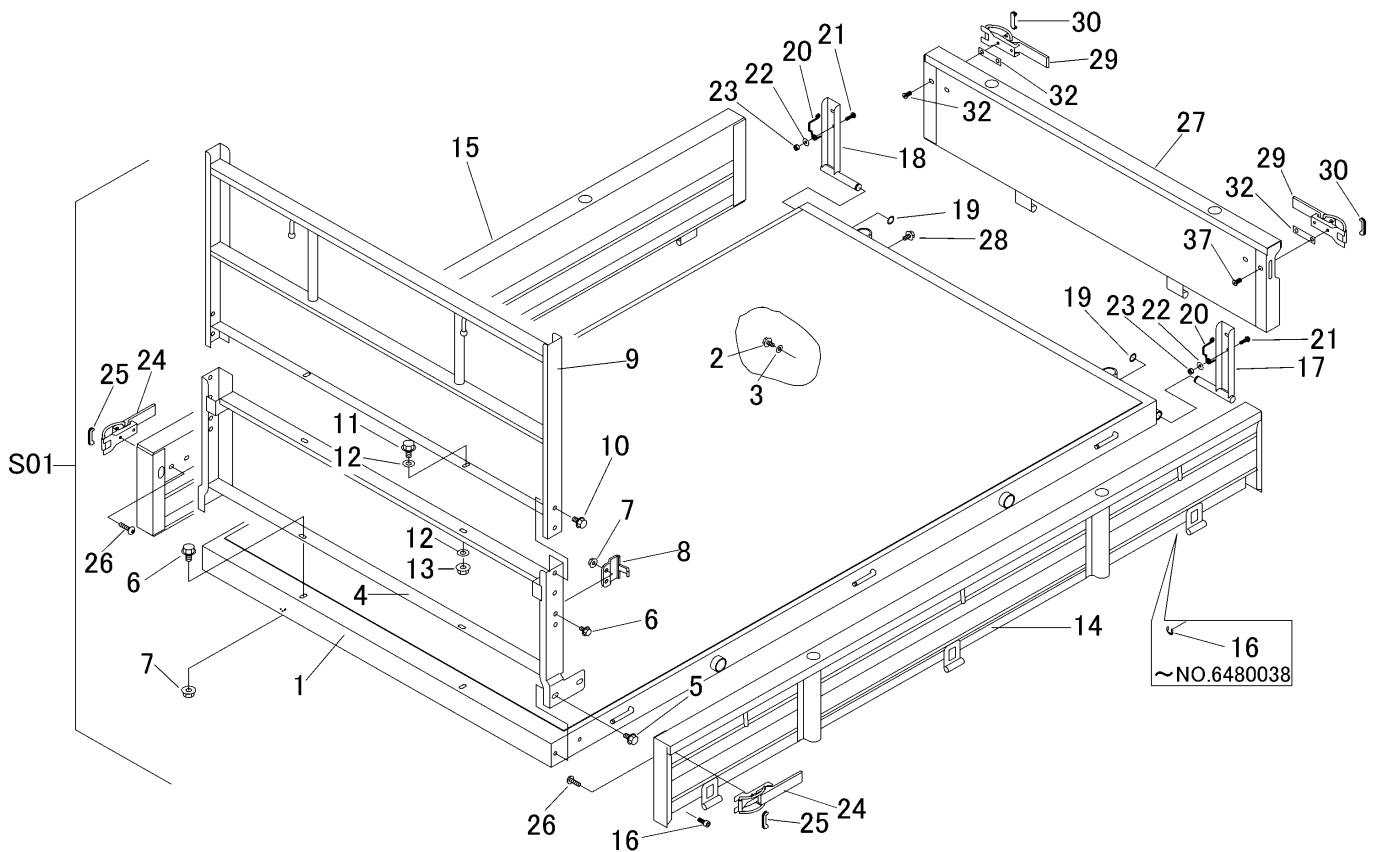

見出	部品番号	部品名称		個数	型 寸	互換性	適用号機	備考
NO.	PART NO.	PART NAME		Q'ty	DESCRIPTION	R/P	FROM ~ UP TO SERIAL NO.	REMARKS
24	3430 4311 000	ラッチASSY	LATCH	2				
25	3430 4312 000	カバー	COVER	2				
26	A252 0180 016	トラスコネジ	SCREW	4	M8 x 16			
27	3429 4401 000	ゲート	GATE	1				
28	K110 0108 016	Fボルト	BOLT	1	M8 x 16(4T)			
29	3430 4311 000	ラッチASSY	LATCH	2				
30	3430 4312 000	カバー	COVER	2				
31	3430 4315 000	ボルト	BOLT	4				
32	3429 4411 000	プレート	PLATE	2				

3681 600A マーク MARK

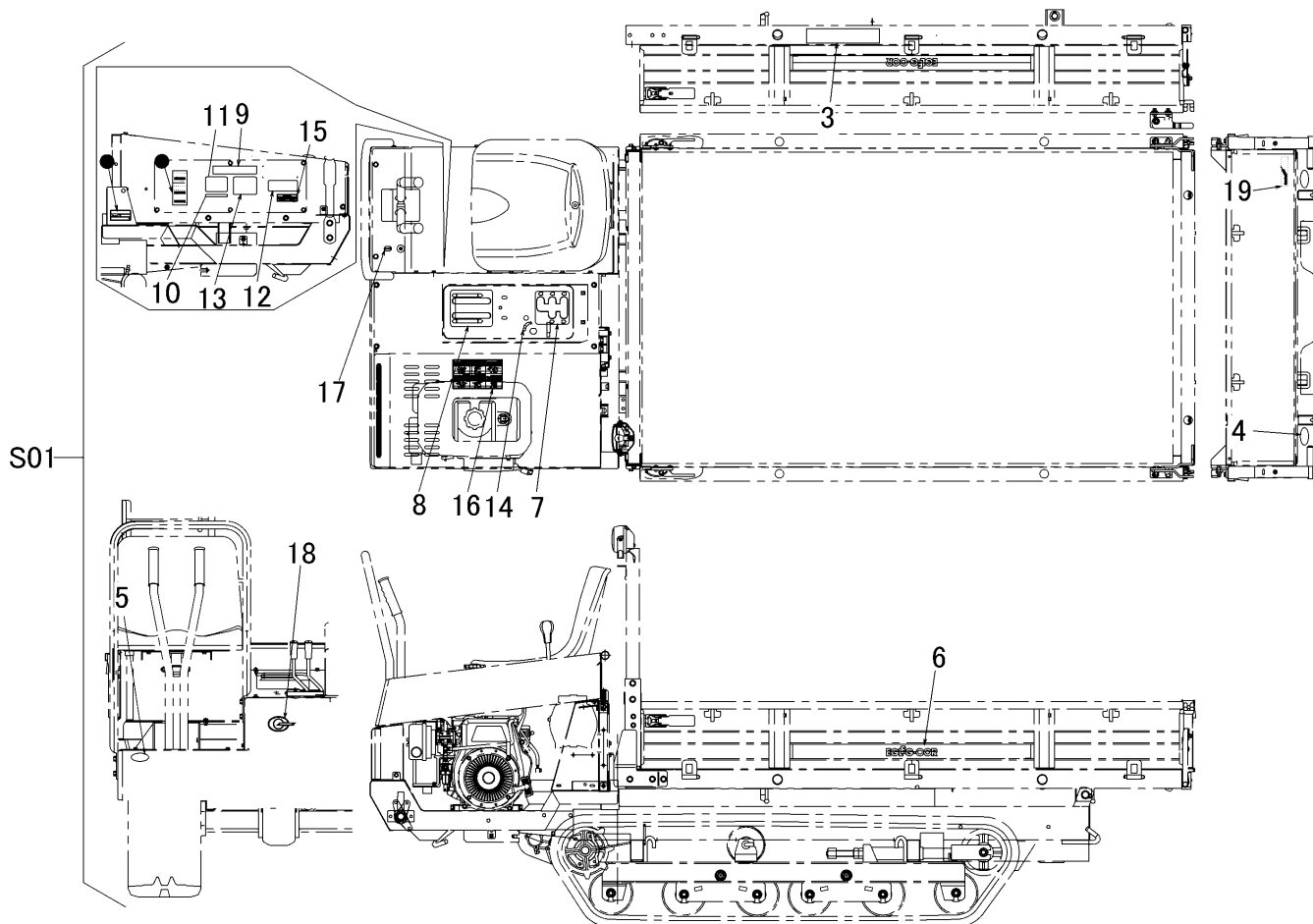

見出	部品番号	部品名称		個数	型 寸	互換性	適用号機	備考
NO.	PART NO.	PART NAME	Q'ty	DESCRIPTION	R/P	FROM ~ UP TO SERIAL NO.	REMARKS	
S01	3680 600A 000	マークセット	MARK set	1				
3	3611 5004 000	サイドイサキヨウノリヨク	MARK	1				
4	3531 5017 000	ハンシャキョウ	MARK	2	レッド			
5	3531 5018 000	ハンシャキョウ	MARK	2	イエロー			
6	3648 6004 000	マーク	MARK	2				
7	3648 6008 000	ソウゴウハンソクイチ	MARK	1				
8	3415 6011 000	クラッチ・ブレーキ	MARK	1				
9	3611 5011 000	ゴウトウジョウシャキンシ	MARK	1				
10	3606 5003 000	ミッションオイル	MARK	1				
11	3611 5012 000	オイルテンケン	MARK	1				
12	3611 5023 000	グリスアップ チュウイ	MARK	1				
13	3611 5016 000	カンレイシノチュウイ	MARK	1				
14	3420 5005 000	ステッカー	MARK	1				
15	3648 6022 000	ベルトサイズ	MARK	1			~ NO.6480013	
15	3680 6004 000	ベルトサイズ	MARK	1		D	NO.6480014 ~	
16	3565 6004 000	マーク	MARK	1				
17	3527 6012 000	グリース	MARK	1				
18	3430 6022 000	マーク	MARK	1				
19	5205 6018 000	CANYCOM	MARK	1				

3680 610A フォトン ACCESSORIES

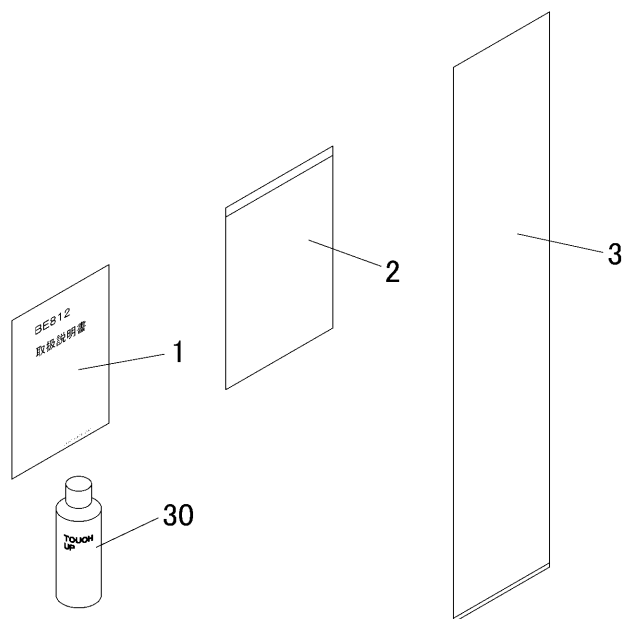

見出 NO.	部品番号 PART NO.	部品名称 PART NAME		個数 Q'ty	型 寸 DESCRIPTION	互換性 R/P	適用号機 FROM ~ UP TO SERIAL NO.	備 考 REMARKS
1	3680 6101 000	トリアツカイセツメイシヨ	MANUAL	1			~ NO.6480013	
1	3680 6101 001	トリアツカイセツメイシヨ	MANUAL	1		D	NO.6480014 ~	
2	3656 6502 000	ハ ッ グ	BAG	1				
3	3705 9505 000	ビニールフクロ	BAG	1				
30	Z9999 6014 000	スプレー	SPRAY	1	キャニコムグリーン			オプション
30	Z9999 6018 000	スプレー	SPRAY	1	ナチュラルイエロー			オプション
30	Z9999 6017 000	スプレー	SPRAY	1	ブラックグレー		~ NO.6480021	オプション
30	Z9999 6023 000	スプレー	SPRAY	1	KB4コウ	D	NO.6480022 ~	オプション

